

Преглед по општинама и градовима
Review by municipalities and cities



31 Преглед по општинама и градовима

Review by municipalities and cities

Увод <i>Introduction</i>	508
ТАБЕЛЕ <i>TABLES</i>	
31.1. Општи показатељи, 2014. <i>General indicators, 2014</i>	510
31.2. Општи подаци о локалним изборима за начелнике и градоначелнике општина и градова, 2012. <i>General data on local elections for mayors of municipalities and cities, 2012</i>	512
31.3. Резултати локалних избора за начелнике и градоначелнике општина и градова, 2012. <i>Results of local elections for mayors of municipalities and cities, 2012</i>	514
31.4. Општи подаци о локалним изборима за скупштине општина и градова, 2012. <i>General data on local elections for municipal and city councils, 2012</i>	517
31.5. Резултати локалних избора за скупштине општина и градова, 2012.. <i>Results of local elections for municipal and city councils, 2012</i>	519
31.6. Одборници скупштина општина и градова према полу и старости, 2012. <i>Councilors of municipal and city assemblies by sex and age, 2012</i>	537
31.7. Број пословних субјеката – стање 31. децембар <i>Number of business entities – state as on December 31st</i>	539
31.8. Број пословних субјеката према облику организовања – стање 31. децембар 2014. <i>Number of business entities by legal form – state as on December 31st 2014</i>	541
31.9. Број пословних субјеката према подручјима КД – стање 31. децембар 2013. <i>Number of business entities by section of activity classification – state as on December 31st 2014</i>	547
31.10. Прелиминарни резултати Пописа становништва, домаћинства и станова у БиХ 2013, за општине и градове Републике Српске <i>Preliminary results of the Census of Population, Households and Dwellings in BH 2013, for cities and municipalities of Republika Srpska</i>	551
31.11. Рађања, умирања и бракови <i>Births, deaths and marriages</i>	553
31.12. Унутрашња миграциона кретања <i>Internal migration</i>	561
31.13. Просјечне нето плате <i>Average net wages</i>	569
31.14. Просјечне бруто плате <i>Average gross wages</i>	571
31.15. Запослени по полу <i>Employees by sex</i>	573
31.16. Запослени по подручјима КД у 2014. <i>Employees by section of activity classification in 2014</i>	578
31.17. Лица која траже запослење – стање 31. децембар <i>Persons seeking for employment – state as on 31st December</i>	584
31.18. Површина и производња ратарских култура <i>Area and production of field crops</i>	587
31.19. Производња воћа <i>Production of fruit</i>	594
31.20. Ораничне површине према начину коришћења – стање 31. мај <i>Arable area by way of use – state as on 31st May</i>	601
31.21. Пошумљене површине и посјечена дрвна маса <i>Afforested areas and felled timber</i>	608
31.22. Вриједност извршених радова према врсти грађевинских објеката и стамбена изградња <i>Value of performed work by type of construction and construction of dwellings</i>	615
31.23. Доласци и ноћења туриста <i>Tourist arrivals and tourist nights</i>	623

31.24. Регистрована возила, крај године. <i>Registered vehicles, end of the year</i>	630
31.25. Предшколско васпитање и образовање <i>Pre-school upbringing and education</i>	636
31.26. Основне и средње школе, почетак школске године <i>Primary and secondary schools, beginning of the school year</i>	641
31.27. Уписани студенти према општини пребивалишта <i>Enrolled students by municipality of residence</i>	648
31.28. Уписани студенти према сједишту високошколске установе <i>Enrolled students by the location of higher education institution – organisational unit</i>	649
31.29. Дипломирани студенти према општини пребивалишта <i>Graduated students by municipality of residence</i>	650
31.30. Дипломирани студенти према сједишту високошколске установе <i>Graduated students by the location of higher education institution – organisational unit</i>	651
31.31. Биоскопи, представе и посјетиоци <i>Cinemas, performances and visitors</i>	652
31.32. Малољетна лица – корисници социјалне заштите <i>Minor social welfare beneficiaries</i>	655
31.33. Пунољетна лица – корисници социјалне заштите <i>Adult social welfare beneficiaries</i>	662

У складу са Законом о територијалној организацији Републике Српске („Службени гласник Републике Српске”, бр. 39/09, 70/12 и 83/14) територију Републике Српске чини педесет осам (58) општина и шест (6) градова. Доношењем Закона о оснивању општине Станари („Службени гласник Републике Српске” бр. 83/14) и Закона о допуни Закона о територијалној организацији Републике Српске („Службени гласник Републике Српске”, бр. 83/14) у септембру 2014. године, а који је ступио на снагу дана 1. октобра 2014. године, основана је општина Станари као нова јединица локалне самоуправе у Републици Српској. Оснивањем нове општине из подручја града Добој издвојена су насељена мјеста Брестово, Драгаловци, Јелањска, Љеб, Митровићи, Осредак, Остружња Доња, Остружња Горња, Радња Доња, Рашковци, Станари, Цвртковци и Церовица. Општина Станари је правни сљедник Града Добој за наведена насељена мјеста која чине подручје општине Станари.

Општине у Републици Српској су: Билећа, Берковићи, Братунац, Брод, Вишеград, Власеница, Вуковсавље, Гацко, Градишка, Дервента, Доњи Жабар, Зворник, Источни Мостар, Источни Дрвар, Источна Илиџа, Источно Ново Сарајево, Источни Стари Град, Језеро, Калиновик, Кнежево, Козарска Дубица, Костајница, Котор Варош, Крупа на Уни, Купрес, Лакташи, Лопаре, Љубинје, Милићи, Модрича, Мркоњић Град, Невесиње, Нови Град, Ново Горажде, Осмаци, Оштра Лука, Пале, Пелагићево, Петровац, Петрово, Прњавор, Рогатица, Рудо, Рибник, Србац, Сребреница, Соколац, Станари, Теслић, Трново, Угљевик, Фоца, Хан Пљесак, Чајниче, Челинац, Шамац, Шековићи и Шипово.

Градови Бања Лука, Бијељина, Добој, Приједор и Требиње у свом саставу немају општина и у овом поглављу третирају се као и остале јединице локалне самоуправе (општине). Подручје града Источно Сарајево чине подручја општина: Источна Илиџа, Источно Ново Сарајево, Пале, Соколац, Источни Стари Град и Трново. Подаци у табелама су приказани само за подручја општина.

Општине и градови су наведени према азбучном редослиједу њихових назива.

Ово поглавље садржи табеларни преглед изабраних статистичких података по статистичким областима, који проистичу из појединачних статистичких активности, чија обрада по територији омогућава приказивање општина. Методолошка објашњења за коришћење података већ су дата у поглављима за одговарајуће статистичке области. Ипак, треба напоменути да је запослено особље приказано према мјесту – општини рада, а ученици према сједишту школе.

Будући да се подаци у Статистичком годишњаку односе на 2014. годину, те да су након првих избора за органе власти у општини Станари (избори су одржани 01.02.2015. године) изабрани начелник и одборници општине Станари (одлуке Централне изборне комисије БиХ објављене су у „Службеном гласнику Републике Српске” бр. 19/15 од 12.03.2015. године), те да је конститутивна сједница Скупштине општине Станари одржана 18.03.2015. након чега су у складу са Законом о оснивању општине Станари („Службени гласник Републике Српске” бр. 83/14) остварени неопходни услови за функционисање новонастале општине, у Годишњаку нису исказивани подаци за општину Станари.

In accordance with the Law on Territorial Organisation of Republika Srpska (“Official Gazette of Republika Srpska”, No. 39/09, 70/12 and 83/14), the territory of Republika Srpska consists of fifty-eight (58) municipalities and six (6) cities. Through the adoption of the Law on the Establishment of the Municipality Stanari (“Official Gazette of Republika Srpska”, No. 63/14) and the Law on the Amendment to the Law on Territorial Organisation of Republika Srpska (“Official Gazette of Republika Srpska”, No. 83/14) in September 2014, which entered into force on 1st October 2014, the municipality Stanari was established as a new unit of local self-government in Republika Srpska. Through the establishment of this new municipality the following settlements were dissociated from the territory of the City of Doboj: Brestovo, Dragalovci, Jelanjska, Ljub, Mitrovići, Osredak, Ostruznja Donja, Ostruznja Gornja, Radnja Donja, Raškovići, Stanari, Cvrtkovići and Cerovića. The municipality Stanari is the legal successor of the City of Doboj for the settlements that form the area of this municipality.

The municipalities in Republika Srpska are the following: Bileća, Berkovići, Bratunac, Brod, Višegrad, Vlasenica, Vukosavlje, Gacko, Gradiška, Derventa, Donji Žabar, Zvornik, Istočni Mostar, Istočni Drvar, Istočna Ilidža, Istočno Novo Sarajevo, Istočni Stari Grad, Jezero, Kalinovik, Kneževo, Kozarska Dubica, Kostajnica, Kotor Varoš, Krupa na Uni, Kupres, Laktaši, Lopare, Ljubinje, Milići, Modriča, Mrkonjić Grad, Nevesinje, Novi Grad, Novo Goražde, Osmaci, Oštra Luka, Pale, Pelagićevo, Petrovac, Petrovo, Prnjavor, Rogatica, Rudo, Ribnik, Srbać, Srebrenica, Sokolac, Stanari, Teslić, Trnovo, Ugljevik, Foča, Han Pijesak, Čajniče, Čelinac, Šamac, Šekovići and Šipovo.

The cities Banja Luka, Bijeljina, Doboj, Prijedor and Trebinje include no municipalities in their composition, and they are treated as all other units of local self-government (municipalities). The territory of the City of Istočno Sarajevo consists of the territories of the following municipalities: Istočna Ilidža, Istočno Novo Sarajevo, Pale, Sokolac, Istočni Stari Grad and Trnovo. The data in tables are given for the municipality territories only.

The municipalities and cities are given in alphabetical order of their names.

This chapter includes a tabular review of the selected statistical data by statistical field, which resulted from individual statistical activities, and whose processing by territory allows for municipalities to be presented. Methodological explanations for the use of data are already given in chapters concerning appropriate statistical fields. Nevertheless, it should be noted that employees are shown by place – municipality they work in, while pupils are shown by school headquarters.

Given that the data in the Statistical Yearbook refer to 2014 and due to the fact that, after the first elections for authorities in the municipality Stanari (elections were held on 1st February 2015), the municipality head and councilors of the municipality Stanari were elected (decisions of the Central Election Commission of BH were published in the “Official Gazette of Republika Srpska”, No. 19/15, of 12th March 2015) and the fact that the constitutive session of the Municipal Assembly of Stanari was held on 18th March 2015, upon which the required conditions for the functioning of the newly-established municipality were fulfilled in accordance with the Law on the Establishment of the Municipality Stanari (“Official Gazette of Republika Srpska”, No. 83/14), the Yearbook does not present data for the municipality Stanari.

Општине и градови Републике Српске Municipalities and cities of Republika Srpska

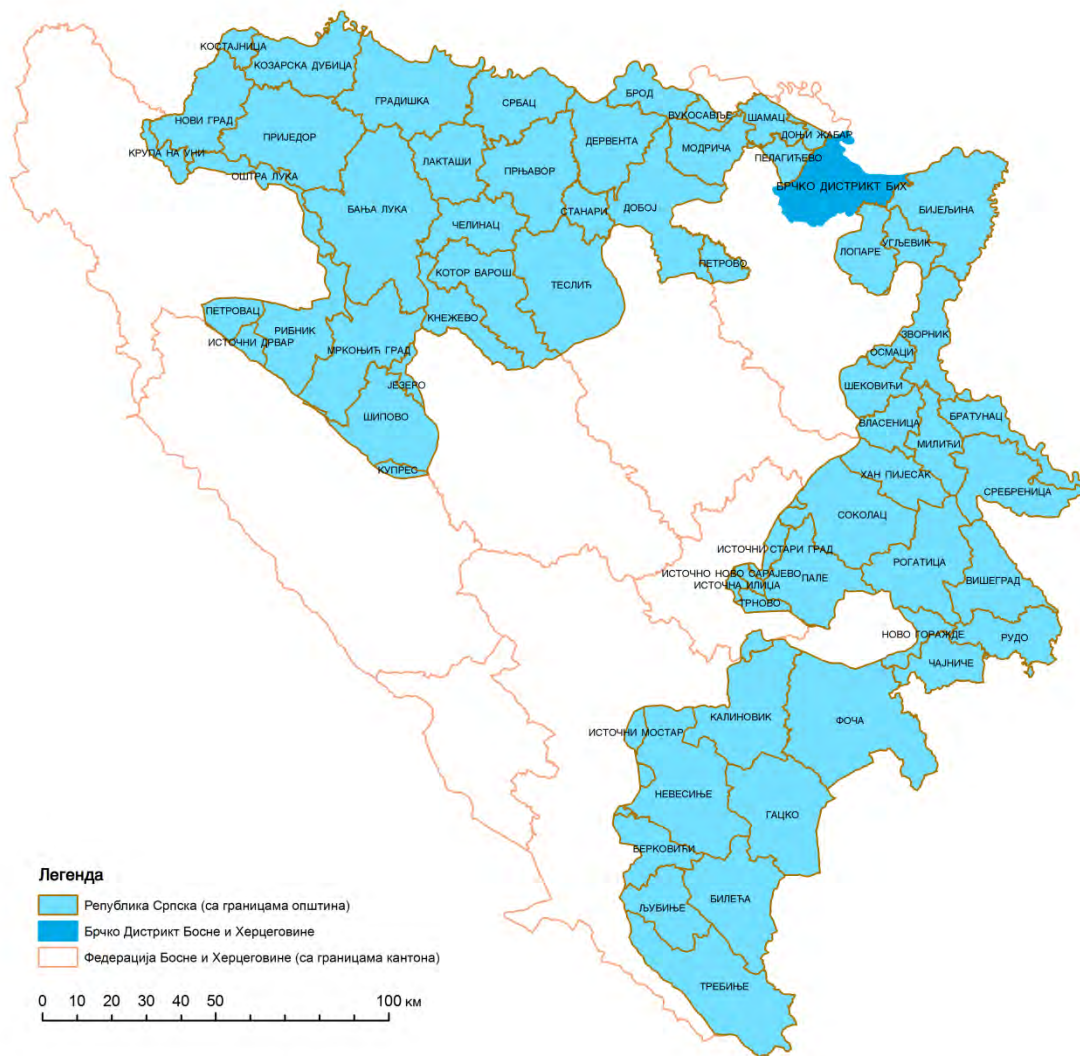

Извор: Републичка управа за геодетске и имовинско-правне послове
 Source: Republic Administration for Geodetic and Property-Legal Affairs

31.1. Општи показатељи, 2014.
General indicators, 2014

Општина/град Municipality/city	Број запослених Number of employed persons	Број лица која траже запослење ¹⁾ Number of persons seeking for employment ¹⁾	Просјечна нето плата (КМ) Average net wage (KM)	Оранична површина, на Arable area, ha
УКУПНО / TOTAL	241 544	142 675	825	580 363
Град Бања Лука / City of Banja Luka	61 820	17 598	956	42 811
Берковићи / Berkovići	228	467	784	2 283
Град Бијељина / City of Bijeljina	19 952	13 666	816	49 473
Билећа / Bileća	1 555	1 946	752	2 813
Братунац / Bratunac	1 794	2 395	723	9 029
Брод / Brod	3 259	2 091	866	10 004
Вишеград / Višegrad	1 974	2 020	846	3 139
Власеница / Vlasenica	1 328	1 230	810	3 339
Вуковсавље / Vukosavlje	241	...	566	3 816
Гацко / Gacko	3 025	961	1 001	4 643
Градишка / Gradiška	8 630	6 576	763	33 012
Дервента / Derвента	6 684	2 444	611	29 702
Град Добој / City of Doboј	12 414	7 949	826	32 220
Доњи Жабар / Donji Žabar	465	...	565	2 626
Зворник / Zvornik	7 960	5 187	816	15 919
Источни Дрвар / Istočni Drvar	115	...	1 017	8
Источни Мостар / Istočni Mostar	10	...	827	1 785
Град Источно Сарајево / City of Istočno Sarajevo	14 602	8 915	821	7 302
Источна Илиџа / Istočna Ilidža	2 581	1 979	813	455
Источни Стари Град / Istočni Stari Grad	248	...	759	397
Источно Ново Сарајево / Istočno Novo Sarajevo	4 031	1 496	841	228
Пале / Pale	4 890	3 146	817	1 975
Соколац / Sokolac	2 622	2 069	808	3 834
Трново / Trnovo	230	225	839	413
Језеро / Jezero	70	372	603	170
Калиновик / Kalinovik	382	341	743	2 587
Кнежево / Kneževo	1 115	2 104	709	3 825
Козарска Дубица / Kozarska Dubica	3 757	1 799	784	19 803
Костајница / Kostajnica	1 212	595	564	2 738
Котор Варош / Kotor Varoš	4 304	2 551	626	9 383
Крупа на Уни / Krupa na Uni	145	392	639	1 108
Купрес / Kupres	29	...	412	582
Лакташи / Laktaši	9 697	2 821	690	19 414
Лопаре / Lopare	1 030	1 085	741	12 836
Љубиње / Ljubinje	552	547	767	1 365
Милићи / Milići	1 612	1 189	755	4 663
Модрича / Modriča	4 300	3 581	734	16 155
Мркоњић Град / Mrkonjić Grad	3 279	2 347	727	9 872
Невесиње / Nevesinje	1 559	2 655	787	10 745
Нови Град / Novi Grad	3 701	3 197	726	15 776
Ново Горажде / Novo Goražde	257	302	855	500
Осмаци / Osmaci	285	493	730	2 715
Оштра Лука / Oštra Luka	416	709	747	9 489

31.1. Општи показатељи, 2014.
 General indicators, 2014
 (наставак/continued)

Општина/град Municipality/city	Број запослених Number of employed persons	Број лица која траже запослење ¹⁾ Number of persons seeking for employment ¹⁾	Просјечна нето плата (KM) Average net wage (KM)	Оранична површина, ha Arable area, ha
Пелагићево / Pelagićevo	367	382	783	9 625
Петровац / Petrovac	378	209	614	59
Петрово / Petrovo	1 098	1 187	587	2 211
Град Приједор / City of Prijedor	12 878	8 513	811	34 147
Прњавор / Prnjavor	5 774	2 652	672	34 345
Рибник / Ribnik	1 162	864	662	1 755
Рогатица / Rogatica	1 812	1 848	667	3 491
Рудо / Rudo	566	1 796	887	2 631
Србац / Srbac	2 419	1 890	728	14 130
Сребреница / Srebrenica	1 890	1 198	813	10 984
Теслић / Teslić	6 250	4 493	614	18 532
Град Требиње / City of Trebinje	7 672	3 120	853	5 651
Угљевик / Ugljevik	3 588	1 859	1 104	7 361
Фоча / Foča	3 394	3 203	906	3 452
Хан Пијесак / Han Pijesak	807	572	746	512
Чајниче / Čajniče	578	842	854	2 345
Челинац / Čelinac	2 560	1 715	622	10 303
Шамац / Šamac	1 926	2 584	789	10 842
Шековићи / Šekovići	814	1 282	692	4 498
Шипово / Šipovo	1 853	1 941	673	5 840

¹⁾ Извор: Завод за запошљавање Републике Српске

Источни Стари Град – подаци садржани у оквиру општине Пале. Источни Дрвар – подаци садржани у оквиру општине Петровац. Источни Мостар – подаци садржани у оквиру општине Невесиње. Купрес – подаци садржани у оквиру општине Шипово. Вукозавље – подаци садржани у оквиру општине Модрича. Доњи Жабар – подаци садржани у оквиру општине Пелагићево.

Source: Republika Srpska Employment Office

Istočni Stari Grad – the data are included in the data for municipality Pale. Istočni Drvar - the data are included in the data for municipality Petrovac. Istočni Mostar - the data are included in the data for municipality Nevesinje. Kupres – the data are included in the data for municipality Šipovo. Vukosavlje – the data are included in the data for municipality Modriča. Donji Žabar - the data are included in the data for municipality Pelagićevo.

31.2. Општи подаци о локалним изборима за начелнике и градоначелнике општина и градова, 2012.¹⁾
General data on local elections for mayors of municipalities and cities, 2012¹⁾

Општина/град Municipality/city	Укупно регистровано бирача Total number of registered voters	Укупно важећих гласова Total number of valid votes	Број мјеста за додјелу Number of places
Град Бања Лука / City of Banja Luka	181 530	85 413	1
Берковићи / Berkovići	1 794	1 210	1
Град Бијељина / City of Bijeljina	103 007	59 295	1
Билећа / Bileća	10 114	7 280	1
Братунац / Bratunac	17 945	10 898	1
Брод / Brod	17 926	9 438	1
Вишеград / Višegrad	11 366	6 620	1
Власеница / Vlasenica	10 389	6 761	1
Вукосавље / Vukosavlje	4 344	2 591	1
Гацко / Gacko	7 995	6 008	1
Градишка / Gradiška	53 777	27 622	1
Дервента / Derвента	31 873	14 959	1
Град Добој / City of Doboј	70 010	40 770	1
Доњи Жабар / Donji Žabar	2 005	1 655	1
Зворник / Zvornik	52 877	30 357	1
Источна Илиџа / Istočna Ilidža	13 169	9 130	1
Источни Дрвар ²⁾ / Istočni Drvar ²⁾	179	117	1
Источни Мостар / Istočni Mostar	215	161	1
Источни Стари Град / Istočni Stari Grad	1 188	866	1
Источно Ново Сарајево / Istočno Novo Sarajevo	8 888	6 146	1
Језеро / Jezero	1 103	818	1
Калиновик / Kalinovik	2 006	1 577	1
Кнежево / Kneževo	9 708	6 898	1
Козарска Дубица / Kozarska Dubica	23 696	12 819	1
Костајница / Kostajnica	4 983	2 899	1
Котор Варош / Kotor Varoš	20 299	11 717	1
Крупа на Уни / Krupa na Uni	1 799	1 162	1
Купрес / Kupres	403	275	1
Лакташи ³⁾ / Laktaši ³⁾	31 482	15 576	1
Лопаре / Lopare	13 044	7 650	1
Љубиње / Ljubinje	3 305	2 243	1
Милићи / Milići	8 357	4 861	1
Модрича / Modriča	26 873	14 430	1
Мркоњић Град / Mrkonjić Grad	18 155	9 977	1
Невесинје / Nevesinje	11 688	7 479	1
Нови Град / Novi Grad	27 346	17 202	1
Ново Горажде / Novo Goražde	2 192	1 613	1
Осмаци / Ostaci	3 916	2 614	1
Оштра Лука / Oštra Luka	4 557	2 249	1
Пале / Pale	19 544	11 103	1
Пелагићево / Pelagićevo	4 625	3 099	1
Петровац / Petrovac	1 007	733	1
Петрово / Petrovo	6 925	4 336	1
Град Приједор / City of Prijedor	84 079	37 305	1
Прњавор / Prnjavor	38 011	18 780	1

31.2. Општи подаци о локалним изборима за начелнике и градоначелнике општина и градова, 2012.¹⁾
General data on local elections for mayors of municipalities and cities, 2012¹⁾
(наставак/continued)

Општина/град <i>Municipality/city</i>	Укупно регистровано бирача <i>Total number of registered voters</i>	Укупно важећих гласова <i>Total number of valid votes</i>	Број мјеста за додјелу <i>Number of places</i>
Рибник / <i>Ribnik</i>	6 368	4 264	1
Рогатица / <i>Rogatica</i>	9 582	6 690	1
Рудо / <i>Rudo</i>	7 302	4 344	1
Соколац / <i>Sokolac</i>	11 000	7 697	1
Србац / <i>Srbac</i>	17 514	11 224	1
Сребреница / <i>Srebrenica</i>	14 090	9 458	1
Станари ⁴⁾ / <i>Stanari⁴⁾</i>	7 950	4 655	1
Теслић / <i>Tešić</i>	42 313	22 508	1
Град Требиње / <i>City of Trebinje</i>	29 230	17 436	1
Трново / <i>Trnovo</i>	1 379	1 098	1
Угљевик / <i>Ugljevik</i>	14 522	10 452	1
Фоча / <i>Foča</i>	17 620	11 808	1
Хан Пијесак / <i>Han Pijesak</i>	3 277	2 360	1
Чајниче / <i>Čajniče</i>	4 417	2 949	1
Челинац / <i>Čelinac</i>	15 107	9 474	1
Шамац / <i>Šamac</i>	16 277	9 459	1
Шековићи / <i>Šekovići</i>	7 264	5 234	1
Шипово / <i>Šipovo</i>	10 720	6 846	1

¹⁾ Подаци потврђени Одлуком о потврђивању и објављивању резултата локалних избора у БиХ ("Службени гласник РС", бр. 108/12), Допунском одлуком о потврђивању и објављивању резултата локалних избора у БиХ ("Службени гласник РС", бр. 111/12), Допунском одлуком II о потврђивању и објављивању резултата локалних избора у БиХ ("Службени гласник РС", бр. 122/12).
The data confirmed by the Decision on confirming and publishing results of the Local Elections in BH ("Official Gazette of RS", No. 108/12), Supplemental Decision on confirming and publishing results of the Local Elections in BH ("Official Gazette of RS", No. 111/12) and Supplemental Decision II on confirming and publishing results of the Local Elections in BH ("Official Gazette of RS", No. 122/12).

²⁾ Подаци потврђени Одлуком о потврђивању резултата пријевремених избора за начелника општине Источни Дрвар, одржаних 01.02.2015. године ("Службени гласник РС", бр. 19/15).
The data confirmed by the Decision on confirming results of the Early Elections for the municipality head of the municipality Istočni Drvar, held on 1st February 2015 ("Official Gazette of RS", No. 19/15)

³⁾ Подаци потврђени Одлуком о потврђивању резултата пријевремених избора за начелника општине Лакташи, одржаних 28.09.2014. године ("Службени гласник РС", бр. 97/14).
The data confirmed by the Decision on confirming results of the Early Elections for the municipality head of the municipality Laktaši, held on 28th September 2014 ("Official Gazette of RS", No. 97/14)

⁴⁾ Подаци потврђени Одлуком о потврђивању резултата првих избора за начелника општине Станари, одржаних 01.02.2015. године ("Службени гласник РС", бр. 19/15).
The data confirmed by the Decision on confirming results of the First Elections for the municipality head of the municipality Stanari, held on 1st February 2015 ("Official Gazette of RS", No. 19/15)

31.3. Резултати локалних избора за начелнике и градоначелнике општина и градова, 2012.¹⁾
Results of local elections for mayors of municipalities and cities, 2012¹⁾

Општина/град Municipality/city	Назив странке/независног кандидата Name of the party/independent candidate	Број гласова Number of votes	Процент Percentage	Број мандата Number of mandates
Град Бања Лука / City of Banja Luka	ГАВРАНОВИЋ СЛОБОДАН - САВЕЗ НЕЗАВИСНИХ СОЦИЈАЛДЕМОКРАТА - СНСД - МИЛОРАД ДОДИК / GAVRANOVIĆ SLOBODAN - SAVEZ NEZAVISNIH SOCIJALDEMOKRATA - SNSD - MILORAD DODIK	34 292	40,15	1
Берковићи / Berkovići	АБРАМОВИЋ НЕНАД - СДС-СРПСКА ДЕМОКРАТСКА СТРАНКА / ABRAMOVIĆ NENAD - SDS-SRPSKA DEMOKRATSKA STRANKA	629	51,98	1
Град Бијељина / City of Bijeljina	МИЋИЋ МИЋО - СДС-СРПСКА ДЕМОКРАТСКА СТРАНКА / MIĆIĆ MIĆO - SDS-SRPSKA DEMOKRATSKA STRANKA	33 493	56,49	1
Билећа / Bileća	АЛЕКСИЋ МИЉАН - САВЕЗ НЕЗАВИСНИХ СОЦИЈАЛДЕМОКРАТА - СНСД - МИЛОРАД ДОДИК / ALEKSIĆ MILJAN - SAVEZ NEZAVISNIH SOCIJALDEMOKRATA - SNSD - MILORAD DODIK	2 551	35,04	1
Братунац / Bratunac	МЛАЂЕНОВИЋ НЕДЕЉКО - СДС-СРПСКА ДЕМОКРАТСКА СТРАНКА / MLAĐENOVIĆ NEDEJKO - SDS-SRPSKA DEMOKRATSKA STRANKA	3 520	32,30	1
Брод / Brod	ЈОВИЧИЋ ИЛИЈА - САВЕЗ НЕЗАВИСНИХ СОЦИЈАЛДЕМОКРАТА - СНСД - МИЛОРАД ДОДИК / JOVIĆIĆ ILIJA - SAVEZ NEZAVISNIH SOCIJALDEMOKRATA - SNSD - MILORAD DODIK	6 789	71,93	1
Вишеград / Višegrad	МИШКОВИЋ СЛАВИША - СДС-СРПСКА ДЕМОКРАТСКА СТРАНКА / MIŠKOVIĆ SLAVIŠA - SDS-SRPSKA DEMOKRATSKA STRANKA	3 522	53,20	1
Власеница / Vlasenica	ТОДОРОВИЋ ДРАГОСЛАВ - СДС-СРПСКА ДЕМОКРАТСКА СТРАНКА / TODOROVIĆ DRAGOSLAV - SDS-SRPSKA DEMOKRATSKA STRANKA	3 473	51,37	1
Вукосавље / Vukosavlje	ХАЦИОМЕРОВИЋ ЕЛВИР - СДА-СТРАНКА ДЕМОКРАТСКЕ АКЦИЈЕ / HADŽIOMEROVIĆ ELVIR - SDA-STRANKA DEMOKRATSKЕ АКЦИЈЕ	1 326	51,18	1
Гацко / Gacko	РАДМИЛОВИЋ МИЛАН - СДС-СРПСКА ДЕМОКРАТСКА СТРАНКА / RADMILOVIĆ MILAN - SDS-SRPSKA DEMOKRATSKA STRANKA	3 743	62,30	1
Градишка / Gradiška	ЛАТИНОВИЋ ЗОРАН - ПОКРЕТ ЗА ГРАДИШКУ - ЗОРАН ЛАТИНОВИЋ / LATINOVIĆ ZORAN - POKRET ZA GRADIŠKU - ZORAN LATINOVIĆ	14 085	50,99	1
Дервента / Derвента	СИМИЋ МИЛОРАД - САВЕЗ НЕЗАВИСНИХ СОЦИЈАЛДЕМОКРАТА - СНСД - МИЛОРАД ДОДИК / SIMIĆ MILORAD - SAVEZ NEZAVISNIH SOCIJALDEMOKRATA - SNSD - MILORAD DODIK	7 899	52,80	1
Град Добој / City of Doboј	ПЕТРОВИЋ ОБРЕН - СДС-СРПСКА ДЕМОКРАТСКА СТРАНКА / PETROVIĆ OBREN - SDS-SRPSKA DEMOKRATSKA STRANKA	24 816	60,87	1
Доњи Жабар / Donji Žabar	МАРЈАНОВИЋ ЖЕЉКО - СДС-СРПСКА ДЕМОКРАТСКА СТРАНКА / MARJANOVIĆ ŽELJKO - SDS-SRPSKA DEMOKRATSKA STRANKA	884	53,41	1
Зворник / Zvornik	СТЕВАНОВИЋ ЗОРАН - САВЕЗ НЕЗАВИСНИХ СОЦИЈАЛДЕМОКРАТА - СНСД - МИЛОРАД ДОДИК / STEVANOVIĆ ZORAN - SAVEZ NEZAVISNIH SOCIJALDEMOKRATA - SNSD - MILORAD DODIK	16 386	53,98	1
Источна Илиџа / Istočna Ilidža	КОВАЧ ПРЕДРАГ - КОАЛИЦИЈА - ЗАЈЕДНО ЗА ИСТОЧНУ ИЛИЈУ - СДС-ПДП-СРС ВШ / KOVAČ PREDRAG - KOALICIЈА - ZAJEDNO ZA ISTOČNU ILIDŽU - SDS-PDP-SRS VŠ	5 504	60,28	1
Источни Дрвар ²⁾ / Istočni Drvar ²⁾	ИВАНКОВИЋ МИЛКА - ЗАВИЧАЈНИ СОЦИЈАЛДЕМОКРАТИ - МИЛЕ МАРЧЕТА / IVANKOVIĆ MILKA - ZAVIČAJNI SOCIJALDEMOKRATI - MILE MARČETA	107	91,45	1
Источни Мостар / Istočni Mostar	ПАЛАВЕСТРА РАДОВАН - СДС-СРПСКА ДЕМОКРАТСКА СТРАНКА / PALAVESTRA RADOVAN - SDS-SRPSKA DEMOKRATSKA STRANKA	93	57,76	1
Источни Стари Град / Istočni Stari Grad	ГАШАНОВИЋ БОЈО - СДС-СРПСКА ДЕМОКРАТСКА СТРАНКА / GAŠANOVIĆ BOJO - SDS-SRPSKA DEMOKRATSKA STRANKA	682	78,75	1
Источно Ново Сарајево / Istočno Novo Sarajevo	ЋОСИЋ ЉУБИША - САВЕЗ НЕЗАВИСНИХ СОЦИЈАЛДЕМОКРАТА - СНСД - МИЛОРАД ДОДИК / ĆOSIĆ LJUBIŠA - SAVEZ NEZAVISNIH SOCIJALDEMOKRATA - SNSD - MILORAD DODIK	2 818	45,85	1
Језеро / Jezero	ШАЈИН ДУШАН - СРПСКА НАПРЕДНА СТРАНКА / ŠAJIN DUŠAN - SRPSKA NAPREDNA STRANKA	332	40,59	1
Калиновик / Kalinovik	КОМЛЕНОВИЋ МИЛЕВА - САВЕЗ НЕЗАВИСНИХ СОЦИЈАЛДЕМОКРАТА - СНСД - МИЛОРАД ДОДИК / KOMLENOVIĆ MILEVA - SAVEZ NEZAVISNIH SOCIJALDEMOKRATA - SNSD - MILORAD DODIK	895	56,75	1
Кнежево / Kneževo	ШКЕЉИЋ БОРЕ - КОАЛИЦИЈА-ЗАЈЕДНО ЗА КНЕЖЕВО-СДС-НДС-ДП-ДНС-СРС РС / ŠKELJIĆ BORE - KOALICIЈА-ZAJEDNO ZA KNEŽEVO-SDS-DNS-DP-DNS-SRS RS	3 741	54,23	1

31.3. Резултати локалних избора за начелнике и градоначелнике општина и градова, 2012.¹⁾

 Results of local elections for mayors of municipalities and cities, 2012¹⁾

(наставак/continued)

Општина/град Municipality/city	Назив странке/независног кандидата Name of the party/independent candidate	Број гласова Number of votes	Процент Percentage	Број мандата Number of mandates
Козарска Дубица / Kozarska Dubica	ЗЛОЈУТРО МИЛЕ - КОАЛИЦИЈА СДС - ПДП - ДНС - СРС ЗА НАШУ КОЗАРСКУ ДУБИЦУ / ZLOJUTRO MILE - KOALICIJA SDS - PDP - DNS - SRS ZA NAŠU KOZARSKU DUBICU	7 552	58,91	1
Костајница / Kostajnica	БУНДАЛО ДРАГО - СДС-СРПСКА ДЕМОКРАТСКА СТРАНКА / BUNDALO DRAGO - SDS-SRPSKA DEMOKRATSKA STRANKA	1 790	61,75	1
Котор Варош / Kotor Varoš	ВУЧАНОВИЋ ДАЛИБОР - СНСД - ДНС / VUČANOVIĆ DALIBOR - SNSD - DNS	3 872	33,05	1
Крупа на Уни / Krupa na Uni	КЛИЧКОВИЋ ГОЈКО - СДС-СРПСКА ДЕМОКРАТСКА СТРАНКА / KLIČKOVIĆ GOJKO - SDS-SRPSKA DEMOKRATSKA STRANKA	650	55,94	1
Купрес / Kupres	МИЛИШИЋ РИСТО - САВЕЗ НЕЗАВИСНИХ СОЦИЈАЛДЕМОКРАТА - СНСД - МИЛОРАД ДОДИК / MILIŠIĆ RISTO - SAVEZ NEZAVISNIH SOCIJALDEMOKRATA - SNSD - MILORAD DODIK	163	59,27	1
Лакташи ³⁾ / Laktaš ³⁾	КОЏОМАН МИРОСЛАВ - САВЕЗ НЕЗАВИСНИХ СОЦИЈАЛДЕМОКРАТА - СНСД - МИЛОРАД ДОДИК / KODŽOMAN MIROSLAV - SAVEZ NEZAVISNIH SOCIJALDEMOKRATA - SNSD - MILORAD DODIK	8 611	55,27	1
Лопаре / Lopare	САВИЋ РАДО - СДС-СРПСКА ДЕМОКРАТСКА СТРАНКА / SAVIĆ RADO - SDS-SRPSKA DEMOKRATSKA STRANKA	3 969	51,88	1
Љубинје / Ljubinje	БУДИНЧИЋ ВЕСКО - СДС-СРПСКА ДЕМОКРАТСКА СТРАНКА / BUDINČIĆ VESKO - SDS-SRPSKA DEMOKRATSKA STRANKA	1 219	54,35	1
Милићи / Milići	ЈУРОШЕВИЋ ЖИВОЈИН - САВЕЗ НЕЗАВИСНИХ СОЦИЈАЛДЕМОКРАТА - СНСД - МИЛОРАД ДОДИК / JUROŠEVIĆ ŽIVOJIN - SAVEZ NEZAVISNIH SOCIJALDEMOKRATA - SNSD - MILORAD DODIK	2 497	51,37	1
Модрича / Modriča	КРЕКИЋ МЛАДЕН - САВЕЗ НЕЗАВИСНИХ СОЦИЈАЛДЕМОКРАТА - СНСД - МИЛОРАД ДОДИК / KREKIĆ MLADEN - SAVEZ NEZAVISNIH SOCIJALDEMOKRATA - SNSD - MILORAD DODIK	8 159	56,54	1
Мркоњић Град / Mrkonjić Grad	АНИЧИЋ ДИВНА - САВЕЗ НЕЗАВИСНИХ СОЦИЈАЛДЕМОКРАТА - СНСД - МИЛОРАД ДОДИК / ANIČIĆ DIVNA - SAVEZ NEZAVISNIH SOCIJALDEMOKRATA - SNSD - MILORAD DODIK	5 381	53,93	1
Невесинје / Nevesinje	ШИЉЕГОВИЋ МОМЧИЛО - СДС-СРПСКА ДЕМОКРАТСКА СТРАНКА / ŠILJEGOVIĆ MOMČILO - SDS-SRPSKA DEMOKRATSKA STRANKA	4 487	59,99	1
Нови Град / Novi Grad	РАЈЛИЋИЋ СЊЕЖАНА - САВЕЗ НЕЗАВИСНИХ СОЦИЈАЛДЕМОКРАТА - СНСД - МИЛОРАД ДОДИК / RAJLIĆIĆ SNJEŽANA - SAVEZ NEZAVISNIH SOCIJALDEMOKRATA - SNSD - MILORAD DODIK	10 082	58,61	1
Ново Горажде / Novo Goražde	НЕШКОВИЋ ДАЛИБОР - СДС-СРПСКА ДЕМОКРАТСКА СТРАНКА / NEŠKOVIĆ DALIBOR - SDS-SRPSKA DEMOKRATSKA STRANKA	690	42,78	1
Осмаци / Osmaci	ПЕТРОВИЋ ЉУБО - СДС-СРПСКА ДЕМОКРАТСКА СТРАНКА / PETROVIĆ LJUBO - SDS-SRPSKA DEMOKRATSKA STRANKA	1 164	44,53	1
Оштра Лука / Oštra Luka	СТАНАР ДРАГАН - ДНС-ДЕМОКРАТСКИ НАРОДНИ САВЕЗ / STANAR DRAGAN - DNS-DEMOKRATSKI NARODNI SAVEZ	1 365	60,69	1
Пале / Pale	КОВАЧЕВИЋ МИОДРАГ - ЗАЈЕДНО ЗА ПАЛЕ-СДС-ПДП-НДС-СНС-СРС РС / KOVAČEVIĆ MIODRAG - ZAJEDNO ZA PALE-SDS-PDP-NDS-SNS-SRS RS	5 291	47,65	1
Пелагићево / Pelagićevo	СТАКИЋ СИМО - НЕЗАВИСНИ КАНДИДАТ / STAKIĆ SIMO - NEZAVISNI KANDIDAT	1 617	52,18	1
Петровац / Petrovac	КОВАЧЕВИЋ ДРАГО - СНСД-СП / KOVAČEVIĆ DRAGO - SNSD-SP	374	51,02	1
Петрово / Petrovo	ПЕТКОВИЋ ОЗРЕН - СДС-СРПСКА ДЕМОКРАТСКА СТРАНКА / PETKOVIĆ OZREN - SDS-SRPSKA DEMOKRATSKA STRANKA	2 817	64,97	1
Град Приједор / City of Prijedor	ПАВИЋ МАРКО - ДНС-ДЕМОКРАТСКИ НАРОДНИ САВЕЗ / PAVIĆ MARKO - DNS-DEMOKRATSKI NARODNI SAVEZ	18 758	50,28	1
Прњавор / Prnjavor	ГАТАРИЋ СИНИША - СДС-СРПСКА ДЕМОКРАТСКА СТРАНКА / GATARIĆ SINIŠA - SDS-SRPSKA DEMOKRATSKA STRANKA	10 254	54,60	1
Рибник / Ribnik	САВИЋ ГОРАН - САВЕЗ НЕЗАВИСНИХ СОЦИЈАЛДЕМОКРАТА - СНСД - МИЛОРАД ДОДИК / SAVIĆ GORAN - SAVEZ NEZAVISNIH SOCIJALDEMOKRATA - SNSD - MILORAD DODIK	1 723	40,41	1
Рогатица / Rogatica	ПУХАЛАЦ ТОМИСЛАВ - СДС-СРПСКА ДЕМОКРАТСКА СТРАНКА / PUHALAC TOMISLAV - SDS-SRPSKA DEMOKRATSKA STRANKA	3 246	48,52	1

31.3. Резултати локалних избора за начелнике и градоначелнике општина и градова, 2012.¹⁾

Results of local elections for mayors of municipalities and cities, 2012¹⁾

(наставак/continued)

Општина/град Municipality/city	Назив странке/независног кандидата Name of the party/independent candidate	Број гласова Number of votes	Процент Percentage	Број мандата Number of mandates
Рудо / Rudo	РАЈАК РАТО - СРПСКА РАДИКАЛНА СТРАНКА РЕПУБЛИКЕ СРПСКЕ / RAJAK RATO - SRPSKA RADIKALNA STRANKA REPUBLIKE SRPSKE	2 713	62,45	1
Соколац / Sokolac	БЈЕЛИЦА МИЛОВАН - СДС-СРПСКА ДЕМОКРАТСКА СТРАНКА / BJEIICA MILOVAN - SDS-SRPSKA DEMOKRATSKA STRANKA	4 885	63,47	1
Србац / Srbac	ЋИРИЋ ДРАГО - КОАЛИЦИЈА ЗВОНО СРБАЦ / ĆIRIĆ DRAGO - KOALICIJA ZVONO SRBAC	6 489	57,81	1
Сребреница / Srebrenica	ДУРАКОВИЋ ЋАМИЛ - НЕЗАВИСНИ КАНДИДАТ / DURAKOVIĆ ĆAMIL - NEZAVISNI KANDIDAT	4 455	47,10	1
Станари ⁴⁾ / Stanari ⁴⁾	ПАНИЋ ДУШАН - САВЕЗ НЕЗАВИСНИХ СОЦИЈАЛДЕМОКРАТА - СНСД - МИЛОРАД ДОДИК / PANIĆ DUŠAN - SAVEZ NEZAVISNIH SOCIJALDEMOKRATA - SNSD - MILORAD DODIK	2 263	48,61	1
Теслић / Teslić	МИЛИЧЕВИЋ МИЛАН - СДС-СРПСКА ДЕМОКРАТСКА СТРАНКА / MILIČEVIĆ MILAN - SDS-SRPSKA DEMOKRATSKA STRANKA	10 730	47,67	1
Град Требиње / City of Trebinje	ВУЧУРЕВИЋ СЛАВКО - ЗАЈЕДНО ЗА ТРЕБИЊЕ - СДС - ПДП - СРС РС - ДП - СНС - СРС ВШ - НДС - ПзТ / VUČUREVIĆ SLAVKO - ZAJEDNO ZA TREBINJE - SDS - PDP - SRS RS - DP - SNS - SRS VŠ - NDS - PzT	6 552	37,58	1
Трново / Trnovo	МИШОВИЋ НЕНАД - СДС-СРПСКА ДЕМОКРАТСКА СТРАНКА / MIŠOVIĆ NENAD - SDS-SRPSKA DEMOKRATSKA STRANKA	565	51,46	1
Угљевик / Ugljevik	ПЕРИЋ ВАСИЛИЈЕ - СДС-СРПСКА ДЕМОКРАТСКА СТРАНКА / PERIĆ VASILIJE - SDS-SRPSKA DEMOKRATSKA STRANKA	5 374	51,42	1
Фоча / Foča	МАШИЋ РАДИСАВ - СНСД - СДС / MAŠIĆ RADISAV - SNSD - SDS	6 252	52,95	1
Хан Пијесак / Han Pijesak	ШУПИЋ ЉУБИВОЈЕ - СДС-СРПСКА ДЕМОКРАТСКА СТРАНКА / ŠUPIĆ LJUBIVOJE - SDS-SRPSKA DEMOKRATSKA STRANKA	1 132	47,97	1
Чајниче / Čajniče	КАРАЏИЋ ГОРАН - СДС-СРПСКА ДЕМОКРАТСКА СТРАНКА / KARADŽIĆ GORAN - SDS-SRPSKA DEMOKRATSKA STRANKA	1 288	43,68	1
Челинац / Čelinac	ЗЕЉКОВИЋ МОМЧИЛО - САВЕЗ НЕЗАВИСНИХ СОЦИЈАЛДЕМОКРАТА - СНСД - МИЛОРАД ДОДИК / ZELJKOVIĆ MOMČILO - SAVEZ NEZAVISNIH SOCIJALDEMOKRATA - SNSD - MILORAD DODIK	3 107	32,80	1
Шамац / Šamac	МИНИЋ САВО - САВЕЗ НЕЗАВИСНИХ СОЦИЈАЛДЕМОКРАТА - СНСД - МИЛОРАД ДОДИК / MINIĆ SAVO - SAVEZ NEZAVISNIH SOCIJALDEMOKRATA - SNSD - MILORAD DODIK	3 907	41,30	1
Шековићи / Šekovići	НИНИЋ БУДИМИР - СДС-СРПСКА ДЕМОКРАТСКА СТРАНКА / NINIĆ BUDIMIR - SDS-SRPSKA DEMOKRATSKA STRANKA	2 634	50,32	1
Шипово / Šipovo	ЋИРКО МИЛОРАД - НАРОДНА ДЕМОКРАТСКА СТРАНКА / ĆIRKO MILORAD - NARODNA DEMOKRATSKA STRANKA	3 884	56,73	1

¹⁾ Подаци потврђени Одлуком о потврђивању и објављивању резултата локалних избора у БиХ ("Службени гласник РС", бр. 108/12), Допунском одлуком о потврђивању и објављивању резултата локалних избора у БиХ ("Службени гласник РС", бр. 111/12), Допунском одлуком II о потврђивању и објављивању резултата локалних избора у БиХ ("Службени гласник РС", бр. 122/12).
The data confirmed by the Decision on confirming and publishing results of the Local Elections in BH ("Official Gazette of RS", No. 108/12), Supplemental Decision on confirming and publishing results of the Local Elections in BH ("Official Gazette of RS", No. 111/12) and Supplemental Decision II on confirming and publishing results of the Local Elections in BH ("Official Gazette of RS", No. 122/12).

²⁾ Подаци потврђени Одлуком о потврђивању резултата пријевремених избора за начелника општине Источни Дрвар, одржаних 01.02.2015. године ("Службени гласник РС", бр. 19/15).
The data confirmed by the Decision on confirming results of the Early Elections for the municipality head of the municipality Istočni Drvar, held on 1st February 2015 ("Official Gazette of RS", No. 19/15)

³⁾ Подаци потврђени Одлуком о потврђивању резултата пријевремених избора за начелника општине Лакташи, одржаних 28.09.2014. године ("Службени гласник РС", бр. 97/14)
The data confirmed by the Decision on confirming results of the Early Elections for the municipality head of the municipality Laktaši, held on 28th September 2014 ("Official Gazette of RS", No. 97/14)

⁴⁾ Подаци потврђени Одлуком о потврђивању резултата првих избора за начелника општине Станари, одржаних 01.02.2015. године ("Службени гласник РС", бр. 19/15)
The data confirmed by the Decision on confirming results of the First Elections for the municipality head of the municipality Stanari, held on 1st February 2015 ("Official Gazette of RS", No. 19/15)

31.4. Општи подаци о локалним изборима за скупштине општина и градова, 2012.¹⁾
General data on local elections for municipal and city councils, 2012¹⁾

Општина/град <i>Municipality/city</i>	Укупно регистровано бирача <i>Total number of registered voters</i>	Укупно важећих гласова <i>Total number of valid votes</i>	Број мјеста за додјелу <i>Number of places</i>
Град Бања Лука / <i>City of Banja Luka</i>	181 530	83 794	31
Берковићи / <i>Berkovići</i>	1 794	1 197	13
Град Бијељина / <i>City of Bijeljina</i>	103 007	58 871	31
Билећа / <i>Bileća</i>	10 114	7 308	19
Братунац / <i>Bratunac</i>	17 945	10 957	25
Брод / <i>Brod</i>	17 926	9 977	25
Вишеград / <i>Višegrad</i>	11 366	6 831	21
Власеница / <i>Vlasenica</i>	10 389	6 742	19
Вукосавље / <i>Vukosavlje</i>	4 344	2 519	15
Гацко / <i>Gacko</i>	7 995	6 028	17
Градишка / <i>Gradiška</i>	53 777	26 712	31
Дервента / <i>Derвента</i>	31 873	15 530	29
Град Добој / <i>City of Doboј</i>	70 010	41 886	31
Доњи Жабар / <i>Donji Žabar</i>	2 005	1 654	13
Зворник / <i>Zvornik</i>	52 877	30 602	31
Источна Илиџа / <i>Istočna Ilidža</i>	13 169	9 211	23
Источни Дрвар / <i>Istočni Drvar</i>	339	170	11
Источни Мостар / <i>Istočni Mostar</i>	215	155	11
Источни Стари Град / <i>Istočni Stari Grad</i>	1 188	890	13
Источно Ново Сарајево / <i>Istočno Novo Sarajevo</i>	8 888	6 060	19
Језеро / <i>Jezero</i>	1 103	801	13
Калиновик / <i>Kalinovik</i>	2 006	1 582	13
Кнежево / <i>Kneževo</i>	9 708	6 892	19
Козарска Дубица / <i>Kozarska Dubica</i>	23 696	12 825	27
Костајница / <i>Kostajnica</i>	4 983	2 942	17
Котор Варош / <i>Kotor Varoš</i>	20 299	11 644	25
Крупа на Уни / <i>Krupa na Uni</i>	1 799	1 126	13
Купрес / <i>Kupres</i>	403	275	11
Лакташи / <i>Laktaši</i>	30 460	15 762	29
Лопаре / <i>Lopare</i>	13 044	7 658	23
Љубиње / <i>Ljubinje</i>	3 305	2 290	15
Милићи / <i>Milići</i>	8 357	5 295	19
Модрича / <i>Modriča</i>	26 873	14 346	27
Мркоњић Град / <i>Mrkonjić Grad</i>	18 155	10 130	25
Невесинје / <i>Nevesinje</i>	11 688	7 536	21
Нови Град / <i>Novi Grad</i>	27 346	17 349	27
Ново Горажде / <i>Novo Goražde</i>	2 192	1 610	13
Осмаци / <i>Osmaci</i>	3 916	2 654	15
Оштра Лука / <i>Oštra Luka</i>	4 557	2 322	15
Пале / <i>Pale</i>	19 544	11 129	25
Пелагићево / <i>Pelagićevo</i>	4 625	3 138	15
Петровац / <i>Petrovac</i>	1 007	690	11
Петрово / <i>Petrovo</i>	6 925	4 301	17
Град Приједор / <i>City of Prijedor</i>	84 079	38 373	31
Прњавор / <i>Prnjavor</i>	38 011	18 233	29

31.4. Општи подаци о локалним изборима за скупштине општина и градова, 2012.¹⁾

General data on local elections for municipal and city councils, 2012¹⁾

(наставка/continued)

Општина/град Municipality/city	Укупно регистровано бирача Total number of registered voters	Укупно важећих гласова Total number of valid votes	Број мјеста за додјелу Number of places
Рибник / Ribnik	6 368	4 270	17
Рогатица / Rogatica	9 582	6 652	19
Рудо / Rudo	7 302	4 332	17
Соколац / Sokolac	11 000	7 447	21
Србац / Srbac	17 514	11 440	25
Сребреница / Srebrenica	14 090	9 163	23
Станари ²⁾ / Stanari ²⁾	7 950	4 624	15
Теслић / Teslić	42 313	22 522	29
Град Требиње / City of Trebinje	29 230	17 289	27
Трново / Trnovo	1 379	1 093	13
Угљевик / Ugljevik	14 522	10 522	23
Фоча / Foča	17 620	11 734	25
Хан Пијесак / Han Pijesak	3 277	2 348	15
Чајниче / Čajniče	4 417	2 945	15
Челинац / Čelinac	15 107	9 674	23
Шамац / Šamac	16 277	9 425	25
Шековићи / Šekovići	7 264	5 231	17
Шипово / Šipovo	10 720	6 824	19

¹⁾ Подаци потврђени Одлуком о потврђивању и објављивању резултата локалних избора у БиХ ("Службени гласник РС", бр. 108/12), Допунском одлуком о потврђивању и објављивању резултата локалних избора у БиХ ("Службени гласник РС", бр. 111/12), Допунском одлуком II о потврђивању и објављивању резултата локалних избора у БиХ ("Службени гласник РС", бр. 122/12).
The data confirmed by the Decision on confirming and publishing results of the Local Elections in BH ("Official Gazette of RS", No. 108/12), Supplemental Decision on confirming and publishing results of the Local Elections in BH ("Official Gazette of RS", No. 111/12) and Supplemental Decision II on confirming and publishing results of the Local Elections in BH ("Official Gazette of RS", No. 122/12).

²⁾ Подаци потврђени Одлуком о потврђивању резултата првих избора за одборнике Скупштине општине Станари, одржаних 01.02.2015. године ("Службени гласник РС", бр.19/15)
The data confirmed by the Decision on confirming results of the First Elections for the councilors of the Municipal Assembly of Stanari, held on 1st February 2015 ("Official Gazette of RS", No. 19/15)

31.5. Резултати локалних избора за скупштине општина и градова, 2012.¹⁾
 Results of local elections for municipal and city councils, 2012¹⁾

Општина/град Municipality/city	Назив странке/независног кандидата Name of the party/independent candidate	Број гласова Number of votes	Процент Percentage	Број мандата Number of mandates
Град Бања Лука / City of Banja Luka	САВЕЗ НЕЗАВИСНИХ СОЦИЈАЛДЕМОКРАТА - СНСД - МИЛОРАД ДОДИК / SAVEZ NEZAVISNIH SOCIJALDEMOKRATA - SNSD - MILORAD DODIK	25 283	30,57	11
	ДНС-ДЕМОКРАТСКИ НАРОДНИ САВЕЗ / DNS-DEMOKRATSKI NARODNI SAVEZ	8 651	10,46	4
	СДС-СРПСКА ДЕМОКРАТСКА СТРАНКА / SDS-SRPSKA DEMOKRATSKA STRANKA	8 571	10,36	4
	СОЦИЈАЛИСТИЧКА ПАРТИЈА / SOCIJALISTIČKA PARTIJA	8 095	9,79	3
	ПДП- ПАРТИЈА ДЕМОКРАТСКОГ ПРОГРЕСА / PDP- PARTIJA DEMOKRATSKOG PROGRESA	8 006	9,68	3
	ДЕМОКРАТСКА ПАРТИЈА - ДРАГАН ЧАВИЋ / DEMOKRATSKA PARTIJA - DRAGAN ČAVIĆ	6 986	8,45	3
	НАРОДНА ДЕМОКРАТСКА СТРАНКА / NARODNA DEMOKRATSKA STRANKA	4 437	5,36	2
	ЛУКИЋ СЛОБОДАН - КОМУНИСТИЧКА ПАРТИЈА / LUKIĆ SLOBODAN - KOMUNISTIČKA PARTIJA	194	-	1
Берковићи / Berkovići	СДС-СРПСКА ДЕМОКРАТСКА СТРАНКА / SDS-SRPSKA DEMOKRATSKA STRANKA	506	42,27	6
	ДНС-ДЕМОКРАТСКИ НАРОДНИ САВЕЗ / DNS-DEMOKRATSKI NARODNI SAVEZ	234	19,55	3
	САВЕЗ НЕЗАВИСНИХ СОЦИЈАЛДЕМОКРАТА - СНСД - МИЛОРАД ДОДИК / SAVEZ NEZAVISNIH SOCIJALDEMOKRATA - SNSD - MILORAD DODIK	210	17,54	2
	ПДП- ПАРТИЈА ДЕМОКРАТСКОГ ПРОГРЕСА / PDP- PARTIJA DEMOKRATSKOG PROGRESA	101	8,44	1
	СРПСКА РАДИКАЛНА СТРАНКА РЕПУБЛИКЕ СРПСКЕ / SRPSKA RADIKALNA STRANKA REPUBLIKE SRPSKE	66	5,51	1
Град Бијељина / City of Bijeljina	СДС-СРПСКА ДЕМОКРАТСКА СТРАНКА / SDS-SRPSKA DEMOKRATSKA STRANKA	14 701	24,97	8
	САВЕЗ НЕЗАВИСНИХ СОЦИЈАЛДЕМОКРАТА - СНСД - МИЛОРАД ДОДИК / SAVEZ NEZAVISNIH SOCIJALDEMOKRATA - SNSD - MILORAD DODIK	12 361	21,00	7
	ПДП- ПАРТИЈА ДЕМОКРАТСКОГ ПРОГРЕСА / PDP- PARTIJA DEMOKRATSKOG PROGRESA	8 568	14,55	5
	ДНС-ДЕМОКРАТСКИ НАРОДНИ САВЕЗ / DNS-DEMOKRATSKI NARODNI SAVEZ	7 900	13,42	5
	СРПСКА РАДИКАЛНА СТРАНКА ДР ВОЈИСЛАВ ШЕШЕЉ / SRPSKA RADIKALNA STRANKA DR VOJISLAV ŠEŠELJ	3 278	5,57	2
	СОЦИЈАЛИСТИЧКА ПАРТИЈА / SOCIJALISTIČKA PARTIJA	3 251	5,52	2
	ДЕМОКРАТСКА ПАРТИЈА - ДРАГАН ЧАВИЋ / DEMOKRATSKA PARTIJA - DRAGAN ČAVIĆ	2 271	3,86	1
	СДА-СТРАНКА ДЕМОКРАТСКЕ АКЦИЈЕ / SDA-STRANKA DEMOKRATSKE AKCIJE	2 262	3,84	1
Билећа / Bileća	САВЕЗ НЕЗАВИСНИХ СОЦИЈАЛДЕМОКРАТА - СНСД - МИЛОРАД ДОДИК / SAVEZ NEZAVISNIH SOCIJALDEMOKRATA - SNSD - MILORAD DODIK	1 990	27,23	6
	СДС-СРПСКА ДЕМОКРАТСКА СТРАНКА / SDS-SRPSKA DEMOKRATSKA STRANKA	1 158	15,85	3
	СРПСКА РАДИКАЛНА СТРАНКА РЕПУБЛИКЕ СРПСКЕ / SRPSKA RADIKALNA STRANKA REPUBLIKE SRPSKE	898	12,29	3
	СРПСКА НАПРЕДНА СТРАНКА / SRPSKA NAPREDNA STRANKA	700	9,58	2
	НОВА СОЦИЈАЛИСТИЧКА ПАРТИЈА / NOVA SOCIJALISTIČKA PARTIJA	533	7,29	1
	СРПСКА РАДИКАЛНА СТРАНКА ДР ВОЈИСЛАВ ШЕШЕЉ / SRPSKA RADIKALNA STRANKA DR VOJISLAV ŠEŠELJ	444	6,08	1

31.5. Резултати локалних избора за скупштине општина и градова, 2012.¹⁾

Results of local elections for municipal and city councils, 2012¹⁾

(наставак/continued)

Општина/град Municipality/city	Назив странке/независног кандидата Name of the party/independent candidate	Број гласова Number of votes	Процент Percentage	Број мандата Number of mandates
	ДНС-ДЕМОКРАТСКИ НАРОДНИ САВЕЗ / DNS-DEMOKRATSKI NARODNI SAVEZ	398	5,45	1
	ПДП- ПАРТИЈА ДЕМОКРАТСКОГ ПРОГРЕСА / PDP- PARTIJA DEMOKRATSKOG PROGRESA	396	5,42	1
	ПАРТИЈА УЈЕДИЊЕНИХ ПЕНЗИОНЕРА / PARTIJA UJEDINJENIH PENZIONERA	235	3,22	1
Братунац / Bratunac	САВЕЗ СДА - СБИХ / SAVEZ SDA - SBIH	1 700	15,52	4
	СДС-СРПСКА ДЕМОКРАТСКА СТРАНКА / SDS-SRPSKA DEMOKRATSKA STRANKA	1 600	14,60	4
	ДНС-ДЕМОКРАТСКИ НАРОДНИ САВЕЗ / DNS-DEMOKRATSKI NARODNI SAVEZ	1 428	13,03	3
	САВЕЗ НЕЗАВИСНИХ СОЦИЈАЛДЕМОКРАТА - СНСД - МИЛОРАД ДОДИК / SAVEZ NEZAVISNIH SOCIJALDEMOKRATA - SNSD - MILORAD DODIK	1 227	11,20	3
	ПДП- ПАРТИЈА ДЕМОКРАТСКОГ ПРОГРЕСА / PDP- PARTIJA DEMOKRATSKOG PROGRESA	725	6,62	2
	САВЕЗ ЗА ДЕМОКРАТСКУ СРПСКУ - (СзДС) / SAVEZ ZA DEMOKRATSKU SRPSKU - (SzDS)	665	6,07	2
	СДП-СОЦИЈАЛДЕМОКРАТСКА ПАРТИЈА БИХ / SDP- SOCIJALDEMOKRATSKA PARTIJA BIH	603	5,50	1
	СРПСКА НАПРЕДНА СТРАНКА / SRPSKA NAPREDNA STRANKA	565	5,16	1
	СОЦИЈАЛИСТИЧКА ПАРТИЈА / SOCIJALISTIČKA PARTIJA	488	4,45	1
	СРПСКА РАДИКАЛНА СТРАНКА ДР ВОЈИСЛАВ ШЕШЕЉ / SRPSKA RADIKALNA STRANKA DR VOJISLAV ŠEŠEĀJ	464	4,23	1
	ДЕМОКРАТСКА ПАРТИЈА - ДРАГАН ЧАВИЋ / DEMOKRATSKA PARTIJA - DRAGAN ČAVIĆ	390	3,56	1
	ПАРТИЈА УЈЕДИЊЕНИХ ПЕНЗИОНЕРА / PARTIJA UJEDINJENIH PENZIONERA	388	3,54	1
	НАРОДНА ДЕМОКРАТСКА СТРАНКА / NARODNA DEMOKRATSKA STRANKA	332	3,03	1
Брод / Brod	САВЕЗ НЕЗАВИСНИХ СОЦИЈАЛДЕМОКРАТА - СНСД - МИЛОРАД ДОДИК / SAVEZ NEZAVISNIH SOCIJALDEMOKRATA - SNSD - MILORAD DODIK	1 798	18,02	5
	СОЦИЈАЛИСТИЧКА ПАРТИЈА / SOCIJALISTIČKA PARTIJA	1 560	15,64	4
	СДС-СРПСКА ДЕМОКРАТСКА СТРАНКА / SDS-SRPSKA DEMOKRATSKA STRANKA	1 077	10,79	3
	ДЕМОКРАТСКА ПАРТИЈА - ДРАГАН ЧАВИЋ / DEMOKRATSKA PARTIJA - DRAGAN ČAVIĆ	1 045	10,47	3
	ПДП- ПАРТИЈА ДЕМОКРАТСКОГ ПРОГРЕСА / PDP- PARTIJA DEMOKRATSKOG PROGRESA	744	7,46	2
	ХДЗ БИХ - ХРВАТСКА ДЕМОКРАТСКА ЗАЈЕДНИЦА БИХ / HDZ BIH - HRVATSKA DEMOKRATSKA ZAJEDNICA BIH	734	7,36	2
	ХСС-НХИ / HSS-NHI	688	6,90	2
	НАРОДНА СТРАНКА (ПОКРЕТ ЗА БРОД) / NARODNA STRANKA (POKRET ZA BROD)	383	3,84	1
	НАРОДНА СТРАНКА РАДОМ ЗА БОЉИТАК / NARODNA STRANKA RADOM ZA BOLJITAK	353	3,54	1
	СДП-СОЦИЈАЛДЕМОКРАТСКА ПАРТИЈА БИХ / SDP- SOCIJALDEMOKRATSKA PARTIJA BIH	348	3,49	1
	ДНС-ДЕМОКРАТСКИ НАРОДНИ САВЕЗ / DNS-DEMOKRATSKI NARODNI SAVEZ	335	3,36	1

31.5. Резултати локалних избора за скупштине општина и градова, 2012.¹⁾
Results of local elections for municipal and city councils, 2012¹⁾

(наставак/continued)

Општина/град <i>Municipality/city</i>	Назив странке/независног кандидата <i>Name of the party/independent candidate</i>	Број гласова <i>Number of votes</i>	Процент <i>Percentage</i>	Број мандата <i>Number of mandates</i>
Вишеград / <i>Višegrad</i>	СДС-СРПСКА ДЕМОКРАТСКА СТРАНКА / <i>SDS-SRPSKA DEMOKRATSKA STRANKA</i>	2 306	33,76	8
	САВЕЗ НЕЗАВИСНИХ СОЦИЈАЛДЕМОКРАТА - СНСД - МИЛОРАД ДОДИК / <i>SAVEZ NEZAVISNIH SOCIJALDEMOKRATA - SNSD - MILORAD DODIK</i>	1 924	28,17	6
	ПДП- ПАРТИЈА ДЕМОКРАТСКОГ ПРОГРЕСА / <i>PDP- PARTIJA DEMOKRATSKOG PROGRESA</i>	649	9,50	2
	СДА-СТРАНКА ДЕМОКРАТСКЕ АКЦИЈЕ / <i>SDA-STRANKA DEMOKRATSKE AKCIJE</i>	539	7,89	2
	ДНС-ДЕМОКРАТСКИ НАРОДНИ САВЕЗ / <i>DNS-DEMOKRATSKI NARODNI SAVEZ</i>	393	5,75	1
	ДЕМОКРАТСКА ПАРТИЈА - ДРАГАН ЧАВИЋ / <i>DEMOKRATSKA PARTIJA - DRAGAN ČAVIĆ</i>	316	4,63	1
	НАПРЕДНА СРПСКА СРПСКА РАДИКАЛНА И СРПСКА НАПРЕДНА СТРАНКА / <i>NAPREDNA SRPSKA SRPSKA RADIKALNA I SRPSKA NAPREDNA STRANKA</i>	224	3,28	1
Власеница / <i>Vlasenica</i>	СДС-СРПСКА ДЕМОКРАТСКА СТРАНКА / <i>SDS-SRPSKA DEMOKRATSKA STRANKA</i>	2 495	37,01	7
	САВЕЗ НЕЗАВИСНИХ СОЦИЈАЛДЕМОКРАТА - СНСД - МИЛОРАД ДОДИК / <i>SAVEZ NEZAVISNIH SOCIJALDEMOKRATA - SNSD - MILORAD DODIK</i>	2 218	32,90	7
	СДА-СТРАНКА ДЕМОКРАТСКЕ АКЦИЈЕ / <i>SDA-STRANKA DEMOKRATSKE AKCIJE</i>	682	10,12	2
	ПДП- ПАРТИЈА ДЕМОКРАТСКОГ ПРОГРЕСА / <i>PDP- PARTIJA DEMOKRATSKOG PROGRESA</i>	359	5,32	1
	НАПРЕДНА СРПСКА СРПСКА РАДИКАЛНА И СРПСКА НАПРЕДНА СТРАНКА / <i>NAPREDNA SRPSKA SRPSKA RADIKALNA I SRPSKA NAPREDNA STRANKA</i>	221	3,28	1
	СРПСКА РАДИКАЛНА СТРАНКА ДР ВОЈИСЛАВ ШЕШЕЉ / <i>SRPSKA RADIKALNA STRANKA DR VOJISLAV ŠEŠEĀ</i>	204	3,03	1
Вукозавље / <i>Vukosavlje</i>	САВЕЗ НЕЗАВИСНИХ СОЦИЈАЛДЕМОКРАТА - СНСД - МИЛОРАД ДОДИК / <i>SAVEZ NEZAVISNIH SOCIJALDEMOKRATA - SNSD - MILORAD DODIK</i>	546	22,31	3
	СДА-СТРАНКА ДЕМОКРАТСКЕ АКЦИЈЕ / <i>SDA-STRANKA DEMOKRATSKE AKCIJE</i>	527	21,54	3
	СДП-СОЦИЈАЛДЕМОКРАТСКА ПАРТИЈА БИХ / <i>SDP- SOCIJALDEMOKRATSKA PARTIJA BIH</i>	334	13,65	2
	ПДП- ПАРТИЈА ДЕМОКРАТСКОГ ПРОГРЕСА / <i>PDP- PARTIJA DEMOKRATSKOG PROGRESA</i>	198	8,09	1
	СДС-СРПСКА ДЕМОКРАТСКА СТРАНКА / <i>SDS-SRPSKA DEMOKRATSKA STRANKA</i>	188	7,68	1
	СТРАНКА ЗА БОСНУ И ХЕРЦЕГОВИНУ / <i>STRANKA ZA BOSNU I HERCEGOVINU</i>	169	6,91	1
	ДНС-ДЕМОКРАТСКИ НАРОДНИ САВЕЗ / <i>DNS-DEMOKRATSKI NARODNI SAVEZ</i>	151	6,17	1
	ХДЗ БИХ - ХРВАТСКА ДЕМОКРАТСКА ЗАЈЕДНИЦА БИХ / <i>HDZ BIH - HRVATSKA DEMOKRATSKA ZAJEDNICA BIH</i>	150	6,13	1
	СОЦИЈАЛИСТИЧКА ПАРТИЈА / <i>SOCIJALISTIČKA PARTIJA</i>	102	4,17	1
	ОСМАНОВИЋ МУСТАФА - СДП-СОЦИЈАЛДЕМОКРАТСКА ПАРТИЈА БИХ / <i>OSMANOVIĆ MUSTAFA - SDP-SOCIJALDEMOKRATSKA PARTIJA BIH</i>	56	-	1
Гацко / <i>Gacko</i>	СДС-СРПСКА ДЕМОКРАТСКА СТРАНКА / <i>SDS-SRPSKA DEMOKRATSKA STRANKA</i>	2 043	33,89	6
	САВЕЗ НЕЗАВИСНИХ СОЦИЈАЛДЕМОКРАТА - СНСД - МИЛОРАД ДОДИК / <i>SAVEZ NEZAVISNIH SOCIJALDEMOKRATA - SNSD - MILORAD DODIK</i>	1 409	23,37	4

31.5. Резултати локалних избора за скупштине општина и градова, 2012.¹⁾

Results of local elections for municipal and city councils, 2012¹⁾

(наставак/continued)

Општина/град Municipality/city	Назив странке/независног кандидата Name of the party/independent candidate	Број гласова Number of votes	Процент Percentage	Број мандата Number of mandates
	ПДП- ПАРТИЈА ДЕМОКРАТСКОГ ПРОГРЕСА / PDP- PARTIJA DEMOKRATSKOG PROGRESA	566	9,39	2
	ЗАЈЕДНО ЗА ГАЦКО / ZAJEDNO ZA GACKO	548	9,09	1
	СРПСКИ ПОКРЕТ ОБНОВЕ РЕПУБЛИКЕ СРПСКЕ / SRPSKI POKRET OBNOVE REPUBLIKE SRPSKE	402	6,67	1
	САВЕЗ ЗА ДЕМОКРАТСКУ СРПСКУ - (СзДС) / SAVEZ ZA DEMOKRATSKU SRPSKU - (SzDS)	312	5,18	1
	НАПРЕДНА СРПСКА СРПСКА РАДИКАЛНА И СРПСКА НАПРЕДНА СТРАНКА / NAPREDNA SRPSKA SRPSKA RADIKALNA I SRPSKA NAPREDNA STRANKA	302	5,01	1
	СРПСКА РАДИКАЛНА СТРАНКА ДР ВОЈИСЛАВ ШЕШЕЉ / SRPSKA RADIKALNA STRANKA DR VOJISLAV ŠEŠEĀ	190	3,15	1
Градишка / Gradiška	САВЕЗ НЕЗАВИСНИХ СОЦИЈАЛДЕМОКРАТА - СНСД - МИЛОРАД ДОДИК / SAVEZ NEZAVISNIH SOCIJALDEMOKRATA - SNSD - MILORAD DODIK	7 758	29,93	10
	СДС-СРПСКА ДЕМОКРАТСКА СТРАНКА / SDS-SRPSKA DEMOKRATSKA STRANKA	4 991	19,26	7
	ПДП- ПАРТИЈА ДЕМОКРАТСКОГ ПРОГРЕСА / PDP- PARTIJA DEMOKRATSKOG PROGRESA	3 823	14,75	5
	НАПРЕДНА СРПСКА СРПСКА РАДИКАЛНА И СРПСКА НАПРЕДНА СТРАНКА / NAPREDNA SRPSKA SRPSKA RADIKALNA I SRPSKA NAPREDNA STRANKA	1 894	7,31	3
	СОЦИЈАЛИСТИЧКА ПАРТИЈА / SOCIJALISTIČKA PARTIJA	1 363	5,26	2
	НАРОДНА СТРАНКА РАДОМ ЗА БОЉИТАК / NARODNA STRANKA RADOM ZA BOLJITAK	1 257	4,85	2
	ДНС-ДЕМОКРАТСКИ НАРОДНИ САВЕЗ / DNS-DEMOKRATSKI NARODNI SAVEZ	1 062	4,10	1
	МАШИЋ САША - НЕЗАВИСНИ КАНДИДАТ / MAŠIĆ SAŠA - NEZAVISNI KANDIDAT	204	-	1
Дервента / Derвента	САВЕЗ НЕЗАВИСНИХ СОЦИЈАЛДЕМОКРАТА - СНСД - МИЛОРАД ДОДИК / SAVEZ NEZAVISNIH SOCIJALDEMOKRATA - SNSD - MILORAD DODIK	3 639	23,43	8
	СДС-СРПСКА ДЕМОКРАТСКА СТРАНКА / SDS-SRPSKA DEMOKRATSKA STRANKA	3 574	23,01	7
	ПДП- ПАРТИЈА ДЕМОКРАТСКОГ ПРОГРЕСА / PDP- PARTIJA DEMOKRATSKOG PROGRESA	1 903	12,25	4
	ХСС-НХИ / HSS-NHI	1 280	8,24	3
	ДНС-ДЕМОКРАТСКИ НАРОДНИ САВЕЗ / DNS-DEMOKRATSKI NARODNI SAVEZ	716	4,61	2
	СОЦИЈАЛИСТИЧКА ПАРТИЈА / SOCIJALISTIČKA PARTIJA	664	4,28	1
	ДЕМОКРАТСКА ПАРТИЈА - ДРАГАН ЧАВИЋ / DEMOKRATSKA PARTIJA - DRAGAN ČAVIĆ	662	4,26	1
	СРПСКА НАПРЕДНА СТРАНКА / SRPSKA NAPREDNA STRANKA	650	4,19	1
	СДП-СОЦИЈАЛДЕМОКРАТСКА ПАРТИЈА БИХ / SDP-SOCIJALDEMOKRATSKA PARTIJA BIH	546	3,52	1
	ХДЗ БИХ - ХРВАТСКА ДЕМОКРАТСКА ЗАЈЕДНИЦА БИХ / HDZ BIH - HRVATSKA DEMOKRATSKA ZAJEDNICA BIH	519	3,34	1
Град Добој / City of Doboј	СДС-СРПСКА ДЕМОКРАТСКА СТРАНКА / SDS-SRPSKA DEMOKRATSKA STRANKA	14 643	34,96	12
	САВЕЗ НЕЗАВИСНИХ СОЦИЈАЛДЕМОКРАТА - СНСД - МИЛОРАД ДОДИК / SAVEZ NEZAVISNIH SOCIJALDEMOKRATA - SNSD - MILORAD DODIK	9 934	23,72	8

31.5. Резултати локалних избора за скупштине општина и градова, 2012.¹⁾
Results of local elections for municipal and city councils, 2012¹⁾

(наставак/continued)

Општина/град Municipality/city	Назив странке/независног кандидата Name of the party/independent candidate	Број гласова Number of votes	Процент Percentage	Број мандата Number of mandates
	НАРОДНА ДЕМОКРАТСКА СТРАНКА / NARODNA DEMOKRATSKA STRANKA	2 638	6,30	2
	СДП-СОЦИЈАЛДЕМОКРАТСКА ПАРТИЈА БИХ / SDP-SOCIJALDEMOKRATSKA PARTIJA BIH	2 436	5,82	2
	ДНС-ДЕМОКРАТСКИ НАРОДНИ САВЕЗ / DNS-DEMOKRATSKI NARODNI SAVEZ	2 434	5,81	2
	СОЦИЈАЛИСТИЧКА ПАРТИЈА / SOCIJALISTIČKA PARTIJA	2 288	5,46	2
	ЛИСТА ЗА ДОБОЈ СБИХ, ХСС - НХИ, НСП / LISTA ZA DOBOJ SBiH, HSS - NHI, NSP	1 776	4,24	2
	СДА-СТРАНКА ДЕМОКРАТСКЕ АКЦИЈЕ / SDA-STRANKA DEMOKRATSKE AKCIJE	1 517	3,62	1
Доњи Жабар / Donji Žabar	СДС-СРПСКА ДЕМОКРАТСКА СТРАНКА / SDS-SRPSKA DEMOKRATSKA STRANKA	559	33,80	4
	САВЕЗ НЕЗАВИСНИХ СОЦИЈАЛДЕМОКРАТА - СНСД - МИЛОРАД ДОДИК / SAVEZ NEZAVISNIH SOCIJALDEMOKRATA - SNSD - MILORAD DODIK	427	25,82	3
	СРПСКА РАДИКАЛНА СТРАНКА ДР ВОЈИСЛАВ ШЕШЕЉ / SRPSKA RADIKALNA STRANKA DR VOJISLAV ŠEŠEĀJ	194	11,73	2
	ДЕМОКРАТСКА ПАРТИЈА - ДРАГАН ЧАВИЋ / DEMOKRATSKA PARTIJA - DRAGAN ČAVIĆ	89	5,38	1
	НАРОДНА ДЕМОКРАТСКА СТРАНКА / NARODNA DEMOKRATSKA STRANKA	88	5,32	1
	СОЦИЈАЛИСТИЧКА ПАРТИЈА / SOCIJALISTIČKA PARTIJA	70	4,23	1
	ДНС-ДЕМОКРАТСКИ НАРОДНИ САВЕЗ / DNS-DEMOKRATSKI NARODNI SAVEZ	69	4,17	1
Зворник / Zvornik	САВЕЗ НЕЗАВИСНИХ СОЦИЈАЛДЕМОКРАТА - СНСД - МИЛОРАД ДОДИК / SAVEZ NEZAVISNIH SOCIJALDEMOKRATA - SNSD - MILORAD DODIK	9 074	29,65	11
	СДС-СРПСКА ДЕМОКРАТСКА СТРАНКА / SDS-SRPSKA DEMOKRATSKA STRANKA	4 620	15,10	6
	НАПРИЈЕД ЗВОРНИК - СНС / NAPRIJED ZVORNIK - SNS	3 712	12,13	4
	ДНС-ДЕМОКРАТСКИ НАРОДНИ САВЕЗ / DNS-DEMOKRATSKI NARODNI SAVEZ	3 609	11,79	4
	СДА-СТРАНКА ДЕМОКРАТСКЕ АКЦИЈЕ / SDA-STRANKA DEMOKRATSKE AKCIJE	2 587	8,45	3
	СОЦИЈАЛИСТИЧКА ПАРТИЈА / SOCIJALISTIČKA PARTIJA	2 086	6,82	2
	ПДП- ПАРТИЈА ДЕМОКРАТСКОГ ПРОГРЕСА / PDP- PARTIJA DEMOKRATSKOG PROGRESA	1 229	4,02	1
Источна Илиџа / Istočna Ilidža	СДС-СРПСКА ДЕМОКРАТСКА СТРАНКА / SDS-SRPSKA DEMOKRATSKA STRANKA	3 624	39,34	11
	САВЕЗ НЕЗАВИСНИХ СОЦИЈАЛДЕМОКРАТА - СНСД - МИЛОРАД ДОДИК / SAVEZ NEZAVISNIH SOCIJALDEMOKRATA - SNSD - MILORAD DODIK	2 193	23,81	6
	ПДП- ПАРТИЈА ДЕМОКРАТСКОГ ПРОГРЕСА / PDP- PARTIJA DEMOKRATSKOG PROGRESA	1 165	12,65	3
	НАРОДНА ДЕМОКРАТСКА СТРАНКА / NARODNA DEMOKRATSKA STRANKA	614	6,67	2
	ДНС-ДЕМОКРАТСКИ НАРОДНИ САВЕЗ / DNS-DEMOKRATSKI NARODNI SAVEZ	446	4,84	1
Источни Дрвар / Istočni Drvar	САВЕЗ НЕЗАВИСНИХ СОЦИЈАЛДЕМОКРАТА - СНСД - МИЛОРАД ДОДИК / SAVEZ NEZAVISNIH SOCIJALDEMOKRATA - SNSD - MILORAD DODIK	76	44,71	5
	ЗАВИЧАЈНИ СОЦИЈАЛДЕМОКРАТИ МИЛЕ МАРЧЕТА / ZAVIČAJNI SOCIJALDEMOKRATI MILE MARČETA	22	12,94	2

31.5. Резултати локалних избора за скупштине општина и градова, 2012.¹⁾

Results of local elections for municipal and city councils, 2012¹⁾

(наставак/continued)

Општина/град Municipality/city	Назив странке/независног кандидата Name of the party/independent candidate	Број гласова Number of votes	Процент Percentage	Број мандата Number of mandates
	НАРОДНА ДЕМОКРАТСКА СТРАНКА / NARODNA DEMOKRATSKA STRANKA	21	12,35	1
	ДНС-ДЕМОКРАТСКИ НАРОДНИ САВЕЗ / DNS-DEMOKRATSKI NARODNI SAVEZ	18	10,59	1
	СОЦИЈАЛИСТИЧКА ПАРТИЈА / SOCIJALISTIČKA PARTIJA	16	9,41	1
	ПДП- ПАРТИЈА ДЕМОКРАТСКОГ ПРОГРЕСА / PDP- PARTIJA DEMOKRATSKOG PROGRESA	16	9,41	1
Источни Мостар / Istočni Mostar	СДС-СРПСКА ДЕМОКРАТСКА СТРАНКА / SDS-SRPSKA DEMOKRATSKA STRANKA	109	70,32	8
	ДЕМОКРАТСКА ПАРТИЈА - ДРАГАН ЧАВИЋ / DEMOKRATSKA PARTIJA - DRAGAN ČAVIĆ	34	21,94	2
	СДА-СТРАНКА ДЕМОКРАТСКЕ АКЦИЈЕ / SDA-STRANKA DEMOKRATSKE AKCIJE	12	7,74	1
Источни Стари Град / Istočni Stari Grad	СДС-СРПСКА ДЕМОКРАТСКА СТРАНКА / SDS-SRPSKA DEMOKRATSKA STRANKA	474	53,26	7
	ПДП- ПАРТИЈА ДЕМОКРАТСКОГ ПРОГРЕСА / PDP- PARTIJA DEMOKRATSKOG PROGRESA	143	16,07	2
	САВЕЗ НЕЗАВИСНИХ СОЦИЈАЛДЕМОКРАТА - СНСД - МИЛОРАД ДОДИК / SAVEZ NEZAVISNIH SOCIJALDEMOKRATA - SNSD - MILORAD DODIK	131	14,72	2
	СРПСКА РАДИКАЛНА СТРАНКА ДР ВОЈИСЛАВ ШЕШЕЉ / SRPSKA RADIKALNA STRANKA DR VOJISLAV ŠEŠELJ	66	7,42	1
	ДНС-ДЕМОКРАТСКИ НАРОДНИ САВЕЗ / DNS-DEMOKRATSKI NARODNI SAVEZ	61	6,85	1
Источно Ново Сарајево / Istočno Novo Sarajevo	САВЕЗ НЕЗАВИСНИХ СОЦИЈАЛДЕМОКРАТА - СНСД - МИЛОРАД ДОДИК / SAVEZ NEZAVISNIH SOCIJALDEMOKRATA - SNSD - MILORAD DODIK	1 993	32,89	6
	СДС-СРПСКА ДЕМОКРАТСКА СТРАНКА / SDS-SRPSKA DEMOKRATSKA STRANKA	1 966	32,44	6
	ПДП- ПАРТИЈА ДЕМОКРАТСКОГ ПРОГРЕСА / PDP- PARTIJA DEMOKRATSKOG PROGRESA	769	12,69	3
	ДНС-ДЕМОКРАТСКИ НАРОДНИ САВЕЗ / DNS-DEMOKRATSKI NARODNI SAVEZ	358	5,91	1
	НАРОДНА ДЕМОКРАТСКА СТРАНКА / NARODNA DEMOKRATSKA STRANKA	279	4,60	1
	СРПСКА РАДИКАЛНА СТРАНКА ДР ВОЈИСЛАВ ШЕШЕЉ / SRPSKA RADIKALNA STRANKA DR VOJISLAV ŠEŠELJ	260	4,29	1
	СОЦИЈАЛИСТИЧКА ПАРТИЈА / SOCIJALISTIČKA PARTIJA	199	3,28	1
Језеро / Jezero	САВЕЗ НЕЗАВИСНИХ СОЦИЈАЛДЕМОКРАТА - СНСД - МИЛОРАД ДОДИК / SAVEZ NEZAVISNIH SOCIJALDEMOKRATA - SNSD - MILORAD DODIK	177	22,10	3
	СРПСКА НАПРЕДНА СТРАНКА / SRPSKA NAPREDNA STRANKA	169	21,10	3
	СДС-СРПСКА ДЕМОКРАТСКА СТРАНКА / SDS-SRPSKA DEMOKRATSKA STRANKA	142	17,73	3
	ПДП- ПАРТИЈА ДЕМОКРАТСКОГ ПРОГРЕСА / PDP- PARTIJA DEMOKRATSKOG PROGRESA	82	10,24	1
	САВЕЗ ЗА БОЉУ БУДУЋНОСТ БОСНЕ И ХЕРЦЕГОВИНЕ - СББ БИХ / SAVEZ ZA BOLJU BUDUĆNOST BOSNE I HERCEGOVINE - SBB BiH	60	7,49	1
	СТРАНКА ЗА БОСНУ И ХЕРЦЕГОВИНУ / STRANKA ZA BOSNU I HERCEGOVINU	48	5,99	1
	ДНС-ДЕМОКРАТСКИ НАРОДНИ САВЕЗ / DNS-DEMOKRATSKI NARODNI SAVEZ	34	4,24	1

31.5. Резултати локалних избора за скупштине општина и градова, 2012.¹⁾
Results of local elections for municipal and city councils, 2012¹⁾

(наставак/continued)

Општина/град <i>Municipality/city</i>	Назив странке/независног кандидата <i>Name of the party/independent candidate</i>	Број гласова <i>Number of votes</i>	Процент <i>Percentage</i>	Број мандата <i>Number of mandates</i>
Калиновик / <i>Kalinovik</i>	САВЕЗ НЕЗАВИСНИХ СОЦИЈАЛДЕМОКРАТА - СНСД - МИЛОРАД ДОДИК / <i>SAVEZ NEZAVISNIH SOCIJALDEMOKRATA - SNSD - MILORAD DODIK</i>	777	49,12	7
	СДС-СРПСКА ДЕМОКРАТСКА СТРАНКА / <i>SDS-SRPSKA DEMOKRATSKA STRANKA</i>	383	24,21	3
	СОЦИЈАЛИСТИЧКА ПАРТИЈА / <i>SOCIJALISTIČKA PARTIJA</i>	102	6,45	1
	ПОКРЕТ ЗА КАЛИНОВИК / <i>POKRET ZA KALINOVIK</i>	98	6,19	1
	ПДП- ПАРТИЈА ДЕМОКРАТСКОГ ПРОГРЕСА / <i>PDP- PARTIJA DEMOKRATSKOG PROGRESA</i>	87	5,50	1
Кнежево / <i>Kneževo</i>	САВЕЗ НЕЗАВИСНИХ СОЦИЈАЛДЕМОКРАТА - СНСД - МИЛОРАД ДОДИК / <i>SAVEZ NEZAVISNIH SOCIJALDEMOKRATA - SNSD - MILORAD DODIK</i>	1 870	27,13	5
	САВЕЗ ЗА ДЕМОКРАТСКУ СРПСКУ - (СзДС) / <i>SAVEZ ZA DEMOKRATSKU SRPSKU - (SzDS)</i>	921	13,36	3
	ПДП- ПАРТИЈА ДЕМОКРАТСКОГ ПРОГРЕСА / <i>PDP- PARTIJA DEMOKRATSKOG PROGRESA</i>	755	10,95	2
	СДС-СРПСКА ДЕМОКРАТСКА СТРАНКА / <i>SDS-SRPSKA DEMOKRATSKA STRANKA</i>	701	10,17	2
	ДНС-ДЕМОКРАТСКИ НАРОДНИ САВЕЗ / <i>DNS-DEMOKRATSKI NARODNI SAVEZ</i>	515	7,47	2
	НАРОДНА ДЕМОКРАТСКА СТРАНКА / <i>NARODNA DEMOKRATSKA STRANKA</i>	510	7,40	2
	СРПСКА НАПРЕДНА СТРАНКА / <i>SRPSKA NAPREDNA STRANKA</i>	475	6,89	1
	ПАРТИЈА УЈЕДИЊЕНИХ ПЕНЗИОНЕРА / <i>PARTIJA UJEDINJENIH PENZIONERA</i>	365	5,30	1
СОЦИЈАЛИСТИЧКА ПАРТИЈА / <i>SOCIJALISTIČKA PARTIJA</i>	260	3,77	1	
Козарска Дубица / <i>Kozarska Dubica</i>	САВЕЗ НЕЗАВИСНИХ СОЦИЈАЛДЕМОКРАТА - СНСД - МИЛОРАД ДОДИК / <i>SAVEZ NEZAVISNIH SOCIJALDEMOKRATA - SNSD - MILORAD DODIK</i>	3 968	31,60	9
	СДС-СРПСКА ДЕМОКРАТСКА СТРАНКА / <i>SDS-SRPSKA DEMOKRATSKA STRANKA</i>	2 970	23,65	7
	ПДП- ПАРТИЈА ДЕМОКРАТСКОГ ПРОГРЕСА / <i>PDP- PARTIJA DEMOKRATSKOG PROGRESA</i>	2 079	16,56	5
	ДНС-ДЕМОКРАТСКИ НАРОДНИ САВЕЗ / <i>DNS-DEMOKRATSKI NARODNI SAVEZ</i>	1 097	8,74	3
	СОЦИЈАЛИСТИЧКА ПАРТИЈА / <i>SOCIJALISTIČKA PARTIJA</i>	563	4,48	1
	СДА-СТРАНКА ДЕМОКРАТСКЕ АКЦИЈЕ / <i>SDA-STRANKA DEMOKRATSKЕ АКЦИЈЕ</i>	424	3,38	1
	ХАЛИЛОВИЋ МУХАМЕД - 40 ГРАЂАНА / <i>HALILOVIĆ MUHAMED - 40 GRAĐANA</i>	115	-	1
Костајница / <i>Kostajnica</i>	СДС-СРПСКА ДЕМОКРАТСКА СТРАНКА / <i>SDS-SRPSKA DEMOKRATSKA STRANKA</i>	621	21,11	4
	ПДП- ПАРТИЈА ДЕМОКРАТСКОГ ПРОГРЕСА / <i>PDP- PARTIJA DEMOKRATSKOG PROGRESA</i>	609	20,70	4
	САВЕЗ НЕЗАВИСНИХ СОЦИЈАЛДЕМОКРАТА - СНСД - МИЛОРАД ДОДИК / <i>SAVEZ NEZAVISNIH SOCIJALDEMOKRATA - SNSD - MILORAD DODIK</i>	484	16,45	3
	СОЦИЈАЛИСТИЧКА ПАРТИЈА / <i>SOCIJALISTIČKA PARTIJA</i>	423	14,38	2
	СДП-СОЦИЈАЛДЕМОКРАТСКА ПАРТИЈА БИХ / <i>SDP- SOCIJALDEMOKRATSKA PARTIJA BIH</i>	218	7,41	1
	НАПРЕДНА СРПСКА СРПСКА РАДИКАЛНА И СРПСКА НАПРЕДНА СТРАНКА / <i>NAPREDNA SRPSKA SRPSKA RADIKALNA I SRPSKA NAPREDNA STRANKA</i>	130	4,42	1

31.5. Резултати локалних избора за скупштине општина и градова, 2012.¹⁾

Results of local elections for municipal and city councils, 2012¹⁾

(наставак/continued)

Општина/град Municipality/city	Назив странке/независног кандидата Name of the party/independent candidate	Број гласова Number of votes	Процент Percentage	Број мандата Number of mandates
Котор Варош / Kotor Varoš	СДА-СТРАНКА ДЕМОКРАТСКЕ АКЦИЈЕ / SDA-STRANKA DEMOKRATSKE AKCIJE	120	4,08	1
	ДЕМОКРАТСКА ПАРТИЈА - ДРАГАН ЧАВИЋ / DEMOKRATSKA PARTIJA - DRAGAN ČAVIĆ	114	3,87	1
	САВЕЗ НЕЗАВИСНИХ СОЦИЈАЛДЕМОКРАТА - СНСД - МИЛОРАД ДОДИК / SAVEZ NEZAVISNIH SOCIJALDEMOKRATA - SNSD - MILORAD DODIK	2 607	22,39	6
	ПДП- ПАРТИЈА ДЕМОКРАТскоГ ПРОГРЕСА / PDP- PARTIJA DEMOKRATSKOG PROGRESA	2 537	21,79	6
	СДС-СРПСКА ДЕМОКРАТСКА СТРАНКА / SDS-SRPSKA DEMOKRATSKA STRANKA	2 241	19,25	6
	ДНС-ДЕМОКРАТСКИ НАРОДНИ САВЕЗ / DNS-DEMOKRATSKI NARODNI SAVEZ	1 279	10,98	3
	САВЕЗ СДА - СБИХ / SAVEZ SDA - SBiH	1 165	10,01	3
Крупа на Уни / Krupa na Uni	ХДЗ БИХ - ХРВАТСКА ДЕМОКРАТСКА ЗАЈЕДНИЦА БИХ / HDZ BiH - HRVATSKA DEMOKRATSKA ZAJEDNICA BiH	478	4,11	1
	СДС-СРПСКА ДЕМОКРАТСКА СТРАНКА / SDS-SRPSKA DEMOKRATSKA STRANKA	454	40,32	5
	ДНС-ДЕМОКРАТСКИ НАРОДНИ САВЕЗ / DNS-DEMOKRATSKI NARODNI SAVEZ	408	36,23	5
	САВЕЗ НЕЗАВИСНИХ СОЦИЈАЛДЕМОКРАТА - СНСД - МИЛОРАД ДОДИК / SAVEZ NEZAVISNIH SOCIJALDEMOKRATA - SNSD - MILORAD DODIK	94	8,35	1
	НАРОДНА ДЕМОКРАТСКА СТРАНКА / NARODNA DEMOKRATSKA STRANKA	74	6,57	1
	ПДП- ПАРТИЈА ДЕМОКРАТскоГ ПРОГРЕСА / PDP- PARTIJA DEMOKRATSKOG PROGRESA	67	5,95	1
	Купрес / Kupres	САВЕЗ НЕЗАВИСНИХ СОЦИЈАЛДЕМОКРАТА - СНСД - МИЛОРАД ДОДИК / SAVEZ NEZAVISNIH SOCIJALDEMOKRATA - SNSD - MILORAD DODIK	114	41,45
СДС-СРПСКА ДЕМОКРАТСКА СТРАНКА / SDS-SRPSKA DEMOKRATSKA STRANKA		67	24,36	3
ПДП- ПАРТИЈА ДЕМОКРАТскоГ ПРОГРЕСА / PDP- PARTIJA DEMOKRATSKOG PROGRESA		57	20,73	2
ДНС-ДЕМОКРАТСКИ НАРОДНИ САВЕЗ / DNS-DEMOKRATSKI NARODNI SAVEZ		23	8,36	1
НАРОДНА ДЕМОКРАТСКА СТРАНКА / NARODNA DEMOKRATSKA STRANKA		14	5,09	1
Лакташи / Laktaši	САВЕЗ НЕЗАВИСНИХ СОЦИЈАЛДЕМОКРАТА - СНСД - МИЛОРАД ДОДИК / SAVEZ NEZAVISNIH SOCIJALDEMOKRATA - SNSD - MILORAD DODIK	7 376	46,80	14
	СДС-СРПСКА ДЕМОКРАТСКА СТРАНКА / SDS-SRPSKA DEMOKRATSKA STRANKA	2 917	18,51	6
	ВОЗИ МИШКО / VOZI MIŠKO	2 210	14,02	4
	СОЦИЈАЛИСТИЧКА ПАРТИЈА / SOCIJALISTIČKA PARTIJA	1 271	8,06	2
	ДНС-ДЕМОКРАТСКИ НАРОДНИ САВЕЗ / DNS-DEMOKRATSKI NARODNI SAVEZ	1 076	6,83	2
	ПДП- ПАРТИЈА ДЕМОКРАТскоГ ПРОГРЕСА / PDP- PARTIJA DEMOKRATSKOG PROGRESA	619	3,93	1
Лопаре / Lopare	СДС-СРПСКА ДЕМОКРАТСКА СТРАНКА / SDS-SRPSKA DEMOKRATSKA STRANKA	2 983	38,95	10
	САВЕЗ НЕЗАВИСНИХ СОЦИЈАЛДЕМОКРАТА - СНСД - МИЛОРАД ДОДИК / SAVEZ NEZAVISNIH SOCIJALDEMOKRATA - SNSD - MILORAD DODIK	1 907	24,90	6

31.5. Резултати локалних избора за скупштине општина и градова, 2012.¹⁾
Results of local elections for municipal and city councils, 2012¹⁾

(наставак/continued)

Општина/град <i>Municipality/city</i>	Назив странке/независног кандидата <i>Name of the party/independent candidate</i>	Број гласова <i>Number of votes</i>	Процент <i>Percentage</i>	Број мандата <i>Number of mandates</i>
	ПДП- ПАРТИЈА ДЕМОКРАТСКОГ ПРОГРЕСА / <i>PDP- PARTIJA DEMOKRATSKOG PROGRESA</i>	1 165	15,21	4
	СОЦИЈАЛИСТИЧКА ПАРТИЈА / <i>SOCIJALISTIČKA PARTIJA</i>	651	8,50	2
	ДНС-ДЕМОКРАТСКИ НАРОДНИ САВЕЗ / <i>DNS-DEMOKRATSKI NARODNI SAVEZ</i>	379	4,95	1
Љубинје / <i>Ljubinje</i>	СДС-СРПСКА ДЕМОКРАТСКА СТРАНКА / <i>SDS-SRPSKA DEMOKRATSKA STRANKA</i>	914	39,91	6
	САВЕЗ НЕЗАВИСНИХ СОЦИЈАЛДЕМОКРАТА - СНСД - МИЛОРАД ДОДИК / <i>SAVEZ NEZAVISNIH SOCIJALDEMOKRATA - SNSD - MILORAD DODIK</i>	673	29,39	5
	ДНС-ДЕМОКРАТСКИ НАРОДНИ САВЕЗ / <i>DNS-DEMOKRATSKI NARODNI SAVEZ</i>	203	8,86	1
	ПДП- ПАРТИЈА ДЕМОКРАТСКОГ ПРОГРЕСА / <i>PDP- PARTIJA DEMOKRATSKOG PROGRESA</i>	169	7,38	1
	ДЕМОКРАТСКА ПАРТИЈА - ДРАГАН ЧАВИЋ / <i>DEMOKRATSKA PARTIJA - DRAGAN ČAVIĆ</i>	169	7,38	1
	СРПСКА РАДИКАЛНА СТРАНКА ДР ВОЈИСЛАВ ШЕШЕЉ / <i>SRPSKA RADIKALNA STRANKA DR VOJISLAV ŠEŠEĀJ</i>	162	7,07	1
Милићи / <i>Milići</i>	САВЕЗ НЕЗАВИСНИХ СОЦИЈАЛДЕМОКРАТА - СНСД - МИЛОРАД ДОДИК / <i>SAVEZ NEZAVISNIH SOCIJALDEMOKRATA - SNSD - MILORAD DODIK</i>	1 633	30,84	6
	СДС-СРПСКА ДЕМОКРАТСКА СТРАНКА / <i>SDS-SRPSKA DEMOKRATSKA STRANKA</i>	700	13,22	3
	СДА-СТРАНКА ДЕМОКРАТСКЕ АКЦИЈЕ / <i>SDA-STRANKA DEMOKRATSKE AKCIJE</i>	667	12,60	3
	НЕЗАВИСНИ - МИЛИЋИ 2012 / <i>NEZAVISNI - MILIĆI 2012</i>	611	11,54	2
	ПДП- ПАРТИЈА ДЕМОКРАТСКОГ ПРОГРЕСА / <i>PDP- PARTIJA DEMOKRATSKOG PROGRESA</i>	590	11,14	2
	СРПСКА РАДИКАЛНА СТРАНКА ДР ВОЈИСЛАВ ШЕШЕЉ / <i>SRPSKA RADIKALNA STRANKA DR VOJISLAV ŠEŠEĀJ</i>	525	9,92	2
	СОЦИЈАЛИСТИЧКА ПАРТИЈА / <i>SOCIJALISTIČKA PARTIJA</i>	333	6,29	1
Модрича / <i>Modriča</i>	САВЕЗ НЕЗАВИСНИХ СОЦИЈАЛДЕМОКРАТА - СНСД - МИЛОРАД ДОДИК / <i>SAVEZ NEZAVISNIH SOCIJALDEMOKRATA - SNSD - MILORAD DODIK</i>	4 354	31,08	9
	СДС-СРПСКА ДЕМОКРАТСКА СТРАНКА / <i>SDS-SRPSKA DEMOKRATSKA STRANKA</i>	3 800	27,12	7
	ДНС-ДЕМОКРАТСКИ НАРОДНИ САВЕЗ / <i>DNS-DEMOKRATSKI NARODNI SAVEZ</i>	1 299	9,27	3
	ПДП- ПАРТИЈА ДЕМОКРАТСКОГ ПРОГРЕСА / <i>PDP- PARTIJA DEMOKRATSKOG PROGRESA</i>	1 121	8,00	2
	СОЦИЈАЛИСТИЧКА ПАРТИЈА / <i>SOCIJALISTIČKA PARTIJA</i>	1 030	7,35	2
	ДЕМОКРАТСКА ПАРТИЈА - ДРАГАН ЧАВИЋ / <i>DEMOKRATSKA PARTIJA - DRAGAN ČAVIĆ</i>	681	4,86	1
	ХДЗ БИХ - ХРВАТСКА ДЕМОКРАТСКА ЗАЈЕДНИЦА БИХ / <i>HDZ BiH - HRVATSKA DEMOKRATSKA ZAJEDNICA BiH</i>	559	3,99	1
	СДП-СОЦИЈАЛДЕМОКРАТСКА ПАРТИЈА БИХ / <i>SDP- SOCIJALDEMOKRATSKA PARTIJA BiH</i>	496	3,54	1
	ГОЈКОВИЋ СЛАВКО - НЕЗАВИСНИ КАНДИДАТ / <i>GOJKOVIĆ SLAVKO - NEZAVISNI KANDIDAT</i>	185	-	1
Мркоњић Град / <i>Mrkonjić Grad</i>	САВЕЗ НЕЗАВИСНИХ СОЦИЈАЛДЕМОКРАТА - СНСД - МИЛОРАД ДОДИК / <i>SAVEZ NEZAVISNIH SOCIJALDEMOKRATA - SNSD - MILORAD DODIK</i>	4 660	46,00	12
	СДС-СРПСКА ДЕМОКРАТСКА СТРАНКА / <i>SDS-SRPSKA DEMOKRATSKA STRANKA</i>	1 716	16,94	4

31.5. Резултати локалних избора за скупштине општина и градова, 2012.¹⁾

Results of local elections for municipal and city councils, 2012¹⁾

(наставак/continued)

Општина/град Municipality/city	Назив странке/независног кандидата Name of the party/independent candidate	Број гласова Number of votes	Процент Percentage	Број мандата Number of mandates
	ДНС-ДЕМОКРАТСКИ НАРОДНИ САВЕЗ / DNS-DEMOKRATSKI NARODNI SAVEZ	1 191	11,76	3
	СРПСКА РАДИКАЛНА СТРАНКА РЕПУБЛИКЕ СРПСКЕ / SRPSKA RADIKALNA STRANKA REPUBLIKE SRPSKE	792	7,82	2
	ПДП- ПАРТИЈА ДЕМОКРАТСКОГ ПРОГРЕСА / PDP- PARTIJA DEMOKRATSKOG PROGRESA	788	7,78	2
	СОЦИЈАЛИСТИЧКА ПАРТИЈА / SOCIJALISTIČKA PARTIJA	759	7,49	2
Невесинје / Nevesinje	САВЕЗ НЕЗАВИСНИХ СОЦИЈАЛДЕМОКРАТА - СНСД - МИЛОРАД ДОДИК / SAVEZ NEZAVISNIH SOCIJALDEMOKRATA - SNSD - MILORAD DODIK	1 698	22,53	5
	СДС-СРПСКА ДЕМОКРАТСКА СТРАНКА / SDS-SRPSKA DEMOKRATSKA STRANKA	1 439	19,10	4
	СРПСКА РАДИКАЛНА СТРАНКА ДР ВОЈИСЛАВ ШЕШЕЉ / SRPSKA RADIKALNA STRANKA DR VOJISLAV ŠEŠEĀJ	964	12,79	3
	СОЦИЈАЛИСТИЧКА ПАРТИЈА / SOCIJALISTIČKA PARTIJA	955	12,67	3
	НАПРЕДНА СРПСКА СРПСКА РАДИКАЛНА И СРПСКА НАПРЕДНА СТРАНКА / NAPREDNA SRPSKA SRPSKA RADIKALNA I SRPSKA NAPREDNA STRANKA	920	12,21	2
	ПДП- ПАРТИЈА ДЕМОКРАТСКОГ ПРОГРЕСА / PDP- PARTIJA DEMOKRATSKOG PROGRESA	615	8,16	2
	ДЕМОКРАТСКА ПАРТИЈА - ДРАГАН ЧАВИЋ / DEMOKRATSKA PARTIJA - DRAGAN ČAVIĆ	404	5,36	1
	ДНС-ДЕМОКРАТСКИ НАРОДНИ САВЕЗ / DNS-DEMOKRATSKI NARODNI SAVEZ	279	3,70	1
Нови Град / Novi Grad	САВЕЗ НЕЗАВИСНИХ СОЦИЈАЛДЕМОКРАТА - СНСД - МИЛОРАД ДОДИК / SAVEZ NEZAVISNIH SOCIJALDEMOKRATA - SNSD - MILORAD DODIK	6 805	39,89	11
	СДС-СРПСКА ДЕМОКРАТСКА СТРАНКА / SDS-SRPSKA DEMOKRATSKA STRANKA	3 305	19,37	6
	СДА-СТРАНКА ДЕМОКРАТСКЕ АКЦИЈЕ / SDA-STRANKA DEMOKRATSKE AKCIJE	2 022	11,85	3
	ДНС-ДЕМОКРАТСКИ НАРОДНИ САВЕЗ / DNS-DEMOKRATSKI NARODNI SAVEZ	1 936	11,35	3
	ПДП- ПАРТИЈА ДЕМОКРАТСКОГ ПРОГРЕСА / PDP- PARTIJA DEMOKRATSKOG PROGRESA	1 046	6,13	2
	НАПРЕДНА СРПСКА СРПСКА РАДИКАЛНА И СРПСКА НАПРЕДНА СТРАНКА / NAPREDNA SRPSKA SRPSKA RADIKALNA I SRPSKA NAPREDNA STRANKA	829	4,86	1
	БРАБЕНЕЦ МИРОСЛАВ - НЕЗАВИСНИ КАНДИДАТ / BRABENEC MIROSLAV - NEZAVISNI KANDIDAT	109	-	1
Ново Горажде / Novo Goražde	СДС-СРПСКА ДЕМОКРАТСКА СТРАНКА / SDS-SRPSKA DEMOKRATSKA STRANKA	608	37,76	5
	САВЕЗ СДА - СБИХ / SAVEZ SDA - SBiH	235	14,60	2
	САВЕЗ НЕЗАВИСНИХ СОЦИЈАЛДЕМОКРАТА - СНСД - МИЛОРАД ДОДИК / SAVEZ NEZAVISNIH SOCIJALDEMOKRATA - SNSD - MILORAD DODIK	159	9,88	1
	СДП-СОЦИЈАЛДЕМОКРАТСКА ПАРТИЈА БИХ / SDP-SOCIJALDEMOKRATSKA PARTIJA BiH	127	7,89	1
	НАПРЕДНА СРПСКА СРПСКА РАДИКАЛНА И СРПСКА НАПРЕДНА СТРАНКА / NAPREDNA SRPSKA SRPSKA RADIKALNA I SRPSKA NAPREDNA STRANKA	96	5,96	1
	ПДП- ПАРТИЈА ДЕМОКРАТСКОГ ПРОГРЕСА / PDP- PARTIJA DEMOKRATSKOG PROGRESA	86	5,34	1

31.5. Резултати локалних избора за скупштине општина и градова, 2012.¹⁾
Results of local elections for municipal and city councils, 2012¹⁾

(наставак/continued)

Општина/град Municipality/city	Назив странке/независног кандидата Name of the party/independent candidate	Број гласова Number of votes	Процент Percentage	Број мандата Number of mandates
Осмаци / <i>Osmaci</i>	ЛДС - ЛИБЕРАЛНО ДЕМОКРАТСКА СТРАНКА БИХ / <i>LDS - LIBERALNO DEMOKRATSKA STRANKA BIH</i>	85	5,28	1
	ДНС-ДЕМОКРАТСКИ НАРОДНИ САВЕЗ / <i>DNS-DEMOKRATSKI NARODNI SAVEZ</i>	71	4,41	1
	СДА-СТРАНКА ДЕМОКРАТСКЕ АКЦИЈЕ / <i>SDA-STRANKA DEMOKRATSKE AKCIJE</i>	503	18,95	3
	СДС-СРПСКА ДЕМОКРАТСКА СТРАНКА / <i>SDS-SRPSKA DEMOKRATSKA STRANKA</i>	471	17,75	3
	ДНС-ДЕМОКРАТСКИ НАРОДНИ САВЕЗ / <i>DNS-DEMOKRATSKI NARODNI SAVEZ</i>	350	13,19	2
	ПОКРЕТ ЗА ОСМАКЕ СНС-НДС / <i>POKRET ZA OSMAKE SNS-NDS</i>	245	9,23	2
	ПДП- ПАРТИЈА ДЕМОКРАТСКОГ ПРОГРЕСА / <i>PDP- PARTIJA DEMOKRATSKOG PROGRESA</i>	241	9,08	1
	ДЕМОКРАТСКА ПАРТИЈА - ДРАГАН ЧАВИЋ / <i>DEMOKRATSKA PARTIJA - DRAGAN ČAVIĆ</i>	225	8,48	1
	САВЕЗ НЕЗАВИСНИХ СОЦИЈАЛДЕМОКРАТА - СНСД - МИЛОРАД ДОДИК / <i>SAVEZ NEZAVISNIH SOCIJALDEMOKRATA - SNSD - MILORAD DODIK</i>	220	8,29	1
	НОВА СОЦИЈАЛИСТИЧКА ПАРТИЈА / <i>NOVA SOCIJALISTIČKA PARTIJA</i>	201	7,57	1
СОЦИЈАЛИСТИЧКА ПАРТИЈА / <i>SOCIJALISTIČKA PARTIJA</i>	171	6,44	1	
Оштра Лука / <i>Oštra Luka</i>	САВЕЗ НЕЗАВИСНИХ СОЦИЈАЛДЕМОКРАТА - СНСД - МИЛОРАД ДОДИК / <i>SAVEZ NEZAVISNIH SOCIJALDEMOKRATA - SNSD - MILORAD DODIK</i>	608	26,18	4
	ДНС-ДЕМОКРАТСКИ НАРОДНИ САВЕЗ / <i>DNS-DEMOKRATSKI NARODNI SAVEZ</i>	506	21,79	3
	СДС-СРПСКА ДЕМОКРАТСКА СТРАНКА / <i>SDS-SRPSKA DEMOKRATSKA STRANKA</i>	377	16,24	2
	НАРОДНА ДЕМОКРАТСКА СТРАНКА / <i>NARODNA DEMOKRATSKA STRANKA</i>	317	13,65	2
	СРПСКА РАДИКАЛНА СТРАНКА РЕПУБЛИКЕ СРПСКЕ / <i>SRPSKA RADIKALNA STRANKA REPUBLIKE SRPSKE</i>	149	6,42	1
	ДЕМОКРАТСКА ПАРТИЈА - ДРАГАН ЧАВИЋ / <i>DEMOKRATSKA PARTIJA - DRAGAN ČAVIĆ</i>	125	5,38	1
	ПДП- ПАРТИЈА ДЕМОКРАТСКОГ ПРОГРЕСА / <i>PDP- PARTIJA DEMOKRATSKOG PROGRESA</i>	124	5,34	1
	СРПСКА НАПРЕДНА СТРАНКА / <i>SRPSKA NAPREDNA STRANKA</i>	116	5,00	1
Пале / <i>Pale</i>	СДС-СРПСКА ДЕМОКРАТСКА СТРАНКА / <i>SDS-SRPSKA DEMOKRATSKA STRANKA</i>	2 560	23,00	7
	ПДП- ПАРТИЈА ДЕМОКРАТСКОГ ПРОГРЕСА / <i>PDP- PARTIJA DEMOKRATSKOG PROGRESA</i>	2 137	19,20	5
	САВЕЗ НЕЗАВИСНИХ СОЦИЈАЛДЕМОКРАТА - СНСД - МИЛОРАД ДОДИК / <i>SAVEZ NEZAVISNIH SOCIJALDEMOKRATA - SNSD - MILORAD DODIK</i>	2 123	19,08	5
	НАРОДНА ДЕМОКРАТСКА СТРАНКА / <i>NARODNA DEMOKRATSKA STRANKA</i>	667	5,99	2
	ПОКРЕТ ЗА НАШ ГРАД / <i>POKRET ZA NAŠ GRAD</i>	610	5,48	2
	САВЕЗ ЗА ДЕМОКРАТСКУ СРПСКУ - (СзДС) / <i>SAVEZ ZA DEMOKRATSKU SRPSKU - (SzDS)</i>	546	4,91	1
	СОЦИЈАЛИСТИЧКА ПАРТИЈА / <i>SOCIJALISTIČKA PARTIJA</i>	490	4,40	1
	СРПСКА РАДИКАЛНА СТРАНКА ДР ВОЈИСЛАВ ШЕШЕЉ / <i>SRPSKA RADIKALNA STRANKA DR VOJISLAV ŠEŠEĀJ</i>	439	3,94	1
	ДНС-ДЕМОКРАТСКИ НАРОДНИ САВЕЗ / <i>DNS-DEMOKRATSKI NARODNI SAVEZ</i>	415	3,73	1

31.5. Резултати локалних избора за скупштине општина и градова, 2012.¹⁾

Results of local elections for municipal and city councils, 2012¹⁾

(наставак/continued)

Општина/град Municipality/city	Назив странке/независног кандидата Name of the party/independent candidate	Број гласова Number of votes	Процент Percentage	Број мандата Number of mandates
Пелагићево / Pelagićevo	ХДЗ БИХ - ХРВАТСКА ДЕМОКРАТСКА ЗАЈЕДНИЦА БИХ / HDZ BIH - HRVATSKA DEMOKRATSKA ZAJEDNICA BIH	535	17,05	3
	САВЕЗ НЕЗАВИСНИХ СОЦИЈАЛДЕМОКРАТА - СНСД - МИЛОРАД ДОДИК / SAVEZ NEZAVISNIH SOCIJALDEMOKRATA - SNSD - MILORAD DODIK	488	15,55	2
	ХРВАТСКА КОАЛИЦИЈА ЗА ПЕЛАГИЋЕВО ХДЗ 1990 - ХСС-НХИ / HRVATSKA KOALICIJA ZA PELAGIĆEVO HDZ 1990 - HSS-NHI	448	14,28	2
	ПДП- ПАРТИЈА ДЕМОКРАТСКОГ ПРОГРЕСА / PDP- PARTIJA DEMOKRATSKOG PROGRESA	320	10,20	2
	СОЦИЈАЛИСТИЧКА ПАРТИЈА / SOCIJALISTIČKA PARTIJA	302	9,62	2
	ДНС-ДЕМОКРАТСКИ НАРОДНИ САВЕЗ / DNS-DEMOKRATSKI NARODNI SAVEZ	297	9,46	1
	СДС-СРПСКА ДЕМОКРАТСКА СТРАНКА / SDS-SRPSKA DEMOKRATSKA STRANKA	233	7,43	1
	НЕЗАВИСНА ЛИСТА ЗА ПЕЛАГИЋЕВО / NEZAVISNA LISTA ZA PELAGIĆEVO	222	7,07	1
	СРПСКА РАДИКАЛНА СТРАНКА ДР ВОЈИСЛАВ ШЕШЕЉ / SRPSKA RADIKALNA STRANKA DR VOJISLAV ŠEŠEĹJ	131	4,17	1
Петровац / Petrovac	ДНС-ДЕМОКРАТСКИ НАРОДНИ САВЕЗ / DNS-DEMOKRATSKI NARODNI SAVEZ	268	38,84	4
	САВЕЗ НЕЗАВИСНИХ СОЦИЈАЛДЕМОКРАТА - СНСД - МИЛОРАД ДОДИК / SAVEZ NEZAVISNIH SOCIJALDEMOKRATA - SNSD - MILORAD DODIK	203	29,42	3
	СДС-СРПСКА ДЕМОКРАТСКА СТРАНКА / SDS-SRPSKA DEMOKRATSKA STRANKA	100	14,49	2
	СОЦИЈАЛИСТИЧКА ПАРТИЈА / SOCIJALISTIČKA PARTIJA	72	10,43	1
	СДП-СОЦИЈАЛДЕМОКРАТСКА ПАРТИЈА БИХ / SDP-SOCIJALDEMOKRATSKA PARTIJA BIH	47	6,81	1
Петрово / Petrovo	СДС-СРПСКА ДЕМОКРАТСКА СТРАНКА / SDS-SRPSKA DEMOKRATSKA STRANKA	1 414	32,88	6
	САВЕЗ НЕЗАВИСНИХ СОЦИЈАЛДЕМОКРАТА - СНСД - МИЛОРАД ДОДИК / SAVEZ NEZAVISNIH SOCIJALDEMOKRATA - SNSD - MILORAD DODIK	947	22,02	4
	ПДП- ПАРТИЈА ДЕМОКРАТСКОГ ПРОГРЕСА / PDP- PARTIJA DEMOKRATSKOG PROGRESA	367	8,53	2
	ПАРТИЈА УЈЕДИЊЕНИХ ПЕНЗИОНЕРА / PARTIJA UJEDINJENIH PENZIONERA	352	8,18	1
	СРПСКА РАДИКАЛНА СТРАНКА ДР ВОЈИСЛАВ ШЕШЕЉ / SRPSKA RADIKALNA STRANKA DR VOJISLAV ŠEŠEĹJ	319	7,42	1
	СОЦИЈАЛИСТИЧКА ПАРТИЈА / SOCIJALISTIČKA PARTIJA	299	6,95	1
	ДЕМОКРАТСКА ПАРТИЈА - ДРАГАН ЧАВИЋ / DEMOKRATSKA PARTIJA - DRAGAN ČAVIĆ	256	5,95	1
	СРПСКА РАДИКАЛНА СТРАНКА РЕПУБЛИКЕ СРПСКЕ / SRPSKA RADIKALNA STRANKA REPUBLIKE SRPSKE	252	5,86	1
	Град Приједор / City of Prijedor	ДНС-ДЕМОКРАТСКИ НАРОДНИ САВЕЗ / DNS-DEMOKRATSKI NARODNI SAVEZ	10 604	28,12
САВЕЗ НЕЗАВИСНИХ СОЦИЈАЛДЕМОКРАТА - СНСД - МИЛОРАД ДОДИК / SAVEZ NEZAVISNIH SOCIJALDEMOKRATA - SNSD - MILORAD DODIK	7 571	20,07	7	
СДС-СРПСКА ДЕМОКРАТСКА СТРАНКА / SDS-SRPSKA DEMOKRATSKA STRANKA	5 228	13,86	5	
СДА-СТРАНКА ДЕМОКРАТСКЕ АКЦИЈЕ / SDA-STRANKA DEMOKRATSKE AKCIJE	2 364	6,27	2	

31.5. Резултати локалних избора за скупштине општина и градова, 2012.¹⁾
Results of local elections for municipal and city councils, 2012¹⁾

(наставак/continued)

Општина/град Municipality/city	Назив странке/независног кандидата Name of the party/independent candidate	Број гласова Number of votes	Процент Percentage	Број мандата Number of mandates
	ПДП- ПАРТИЈА ДЕМОКРАТСКОГ ПРОГРЕСА / PDP- PARTIJA DEMOKRATSKOG PROGRESA	2 024	5,37	2
	СДП-СОЦИЈАЛДЕМОКРАТСКА ПАРТИЈА БИХ / SDP- SOCIJALDEMOKRATSKA PARTIJA BIH	1 912	5,07	2
	НАРОДНА ДЕМОКРАТСКА СТРАНКА / NARODNA DEMOKRATSKA STRANKA	1 690	4,48	1
	СТРАНКА ЗА БОСНУ И ХЕРЦЕГОВИНУ / STRANKA ZA BOSNU I HERCEGOVINU	1 332	3,53	1
	ДЕМОКРАТСКА ПАРТИЈА - ДРАГАН ЧАВИЋ / DEMOKRATSKA PARTIJA - DRAGAN ČAVIĆ	1 190	3,16	1
Прњавор / Prnjavor	СДС-СРПСКА ДЕМОКРАТСКА СТРАНКА / SDS-SRPSKA DEMOKRATSKA STRANKA	5 112	29,21	9
	САВЕЗ НЕЗАВИСНИХ СОЦИЈАЛДЕМОКРАТА - СНСД - МИЛОРАД ДОДИК / SAVEZ NEZAVISNIH SOCIJALDEMOKRATA - SNSD - MILORAD DODIK	3 908	22,33	7
	ПДП- ПАРТИЈА ДЕМОКРАТСКОГ ПРОГРЕСА / PDP- PARTIJA DEMOKRATSKOG PROGRESA	1 401	8,00	2
	ДЕМОКРАТСКА ПАРТИЈА - ДРАГАН ЧАВИЋ / DEMOKRATSKA PARTIJA - DRAGAN ČAVIĆ	1 030	5,89	2
	РАДИКАЛНО ЗА НАРОД СРС РС - НДС / RADIKALNO ZA NAROD SRS RS - NDS	950	5,43	2
	СРПСКА РАДИКАЛНА СТРАНКА ДР ВОЈИСЛАВ ШЕШЕЉ / SRPSKA RADIKALNA STRANKA DR VOJISLAV ŠEŠELJ	904	5,17	2
	СОЦИЈАЛИСТИЧКА ПАРТИЈА / SOCIJALISTIČKA PARTIJA	903	5,16	2
	ПОКРЕТ ЗА ПРЊАВОР / POKRET ZA PRNJAVOR	901	5,15	1
	ДНС-ДЕМОКРАТСКИ НАРОДНИ САВЕЗ / DNS-DEMOKRATSKI NARODNI SAVEZ	725	4,14	1
	ДЕКЕТ БРАНКО - ПОКРЕТ ЗА ПРЊАВОР / DEKET BRANKO - POKRET ZA PRNJAVOR	158	-	1
Рибник / Ribnik	САВЕЗ НЕЗАВИСНИХ СОЦИЈАЛДЕМОКРАТА - СНСД - МИЛОРАД ДОДИК / SAVEZ NEZAVISNIH SOCIJALDEMOKRATA - SNSD - MILORAD DODIK	1 759	41,19	7
	ДНС-ДЕМОКРАТСКИ НАРОДНИ САВЕЗ / DNS-DEMOKRATSKI NARODNI SAVEZ	940	22,01	4
	СДС-СРПСКА ДЕМОКРАТСКА СТРАНКА / SDS-SRPSKA DEMOKRATSKA STRANKA	824	19,30	4
	ДЕМОКРАТСКА ПАРТИЈА - ДРАГАН ЧАВИЋ / DEMOKRATSKA PARTIJA - DRAGAN ČAVIĆ	278	6,51	1
	СОЦИЈАЛИСТИЧКА ПАРТИЈА / SOCIJALISTIČKA PARTIJA	173	4,05	1
Рогатица / Rogatica	СДС-СРПСКА ДЕМОКРАТСКА СТРАНКА / SDS-SRPSKA DEMOKRATSKA STRANKA	1 624	24,41	4
	САВЕЗ НЕЗАВИСНИХ СОЦИЈАЛДЕМОКРАТА - СНСД - МИЛОРАД ДОДИК / SAVEZ NEZAVISNIH SOCIJALDEMOKRATA - SNSD - MILORAD DODIK	1 202	18,07	3
	ПДП- ПАРТИЈА ДЕМОКРАТСКОГ ПРОГРЕСА / PDP- PARTIJA DEMOKRATSKOG PROGRESA	732	11,00	2
	НАРОДНА СТРАНКА РАДОМ ЗА БОЉИТАК / NARODNA STRANKA RADOM ZA BOLJITAK	662	9,95	2
	ДНС-ДЕМОКРАТСКИ НАРОДНИ САВЕЗ / DNS-DEMOKRATSKI NARODNI SAVEZ	585	8,79	2
	СРПСКА РАДИКАЛНА СТРАНКА ДР ВОЈИСЛАВ ШЕШЕЉ / SRPSKA RADIKALNA STRANKA DR VOJISLAV ŠEŠELJ	324	4,87	1
	СОЦИЈАЛИСТИЧКА ПАРТИЈА / SOCIJALISTIČKA PARTIJA	312	4,69	1

31.5. Резултати локалних избора за скупштине општина и градова, 2012.¹⁾

Results of local elections for municipal and city councils, 2012¹⁾

(наставак/continued)

Општина/град Municipality/city	Назив странке/независног кандидата Name of the party/independent candidate	Број гласова Number of votes	Процент Percentage	Број мандата Number of mandates
	НАПРЕДНА СРПСКА СРПСКА РАДИКАЛНА И СРПСКА НАПРЕДНА СТРАНКА / NAPREDNA SRPSKA SRPSKA RADIKALNA / SRPSKA NAPREDNA STRANKA	281	4,22	1
	НАРОДНА ДЕМОКРАТСКА СТРАНКА / NARODNA DEMOKRATSKA STRANKA	260	3,91	1
	СДА-СТРАНКА ДЕМОКРАТСКЕ АКЦИЈЕ / SDA-STRANKA DEMOKRATSKE AKCIJE	241	3,62	1
	ПАРТИЈА УЈЕДИЊЕНИХ ПЕНЗИОНЕРА / PARTIJA UJEDINJENIH PENZIONERA	217	3,26	1
Рудо / Rudo	САВЕЗ НЕЗАВИСНИХ СОЦИЈАЛДЕМОКРАТА - СНСД - МИЛОРАД ДОДИК / SAVEZ NEZAVISNIH SOCIJALDEMOKRATA - SNSD - MILORAD DODIK	964	22,25	4
	СРПСКА РАДИКАЛНА СТРАНКА РЕПУБЛИКЕ СРПСКЕ / SRPSKA RADIKALNA STRANKA REPUBLIKE SRPSKE	668	15,42	3
	СДС-СРПСКА ДЕМОКРАТСКА СТРАНКА / SDS-SRPSKA DEMOKRATSKA STRANKA	626	14,45	2
	ДЕМОКРАТСКА ПАРТИЈА - ДРАГАН ЧАВИЋ / DEMOKRATSKA PARTIJA - DRAGAN ČAVIĆ	442	10,20	2
	ДНС-ДЕМОКРАТСКИ НАРОДНИ САВЕЗ / DNS-DEMOKRATSKI NARODNI SAVEZ	428	9,88	2
	НОВИ ДЕМОКРАТСКИ ПОКРЕТ / NOVI DEMOKRATSKI POKRET	391	9,03	1
	СРПСКА РАДИКАЛНА СТРАНКА ДР ВОЈИСЛАВ ШЕШЕЉ / SRPSKA RADIKALNA STRANKA DR VOJISLAV ŠEŠELJ	253	5,84	1
	ПДП- ПАРТИЈА ДЕМОКРАТСКОГ ПРОГРЕСА / PDP- PARTIJA DEMOKRATSKOG PROGRESA	205	4,73	1
	СОЦИЈАЛИСТИЧКА ПАРТИЈА / SOCIJALISTIČKA PARTIJA	144	3,32	1
Соколац / Sokolac	СДС-СРПСКА ДЕМОКРАТСКА СТРАНКА / SDS-SRPSKA DEMOKRATSKA STRANKA	3 441	48,10	10
	САВЕЗ НЕЗАВИСНИХ СОЦИЈАЛДЕМОКРАТА - СНСД - МИЛОРАД ДОДИК / SAVEZ NEZAVISNIH SOCIJALDEMOKRATA - SNSD - MILORAD DODIK	1 485	20,76	5
	ПДП- ПАРТИЈА ДЕМОКРАТСКОГ ПРОГРЕСА / PDP- PARTIJA DEMOKRATSKOG PROGRESA	874	12,22	3
	ДНС-ДЕМОКРАТСКИ НАРОДНИ САВЕЗ / DNS-DEMOKRATSKI NARODNI SAVEZ	434	6,07	1
	СРПСКА НАПРЕДНА СТРАНКА / SRPSKA NAPREDNA STRANKA	337	4,71	1
	ЗЕКИЋ МИЛАДИНКА - СДС-СРПСКА ДЕМОКРАТСКА СТРАНКА / ZEKIĆ MILADINKA - SDS-SRPSKA DEMOKRATSKA STRANKA	164	-	1
Србац / Srbac	САВЕЗ НЕЗАВИСНИХ СОЦИЈАЛДЕМОКРАТА - СНСД - МИЛОРАД ДОДИК / SAVEZ NEZAVISNIH SOCIJALDEMOKRATA - SNSD - MILORAD DODIK	4 941	43,19	12
	СДС-СРПСКА ДЕМОКРАТСКА СТРАНКА / SDS-SRPSKA DEMOKRATSKA STRANKA	1 927	16,84	4
	КОАЛИЦИЈА ЗВОНО СРБАЦ / KOALICIJA ZVONO SRBAC	1 831	16,01	4
	ДЕМОКРАТСКА ПАРТИЈА - ДРАГАН ЧАВИЋ / DEMOKRATSKA PARTIJA - DRAGAN ČAVIĆ	1 483	12,96	3
	СОЦИЈАЛИСТИЧКА ПАРТИЈА / SOCIJALISTIČKA PARTIJA	478	4,18	1
	ДНС-ДЕМОКРАТСКИ НАРОДНИ САВЕЗ / DNS-DEMOKRATSKI NARODNI SAVEZ	433	3,78	1
Сребреница / Srebrenica	САВЕЗ СДА - СБИХ / SAVEZ SDA - SBIH	2 926	32,62	7
	САВЕЗ НЕЗАВИСНИХ СОЦИЈАЛДЕМОКРАТА - СНСД - МИЛОРАД ДОДИК / SAVEZ NEZAVISNIH SOCIJALDEMOKRATA - SNSD - MILORAD DODIK	2 233	24,89	6

31.5. Резултати локалних избора за скупштине општина и градова, 2012.¹⁾
Results of local elections for municipal and city councils, 2012¹⁾

(наставак/continued)

Општина/град Municipality/city	Назив странке/независног кандидата Name of the party/independent candidate	Број гласова Number of votes	Процент Percentage	Број мандата Number of mandates
	СДС-СРПСКА ДЕМОКРАТСКА СТРАНКА / SDS-SRPSKA DEMOKRATSKA STRANKA	1 188	13,24	3
	СДП-СОЦИЈАЛДЕМОКРАТСКА ПАРТИЈА БИХ / SDP-SOCIJALDEMOKRATSKA PARTIJA BIH	710	7,91	2
	САВЕЗ ЗА БОЉУ БУДУЋНОСТ БОСНЕ И ХЕРЦЕГОВИНЕ - СББ БИХ / SAVEZ ZA BOLJU BUDUĆNOST BOSNE I HERCEGOVINE - SBB BIH	631	7,03	2
	ДНС-ДЕМОКРАТСКИ НАРОДНИ САВЕЗ / DNS-DEMOKRATSKI NARODNI SAVEZ	475	5,29	1
	НАПРЕДНА СРЕБРЕНИЦА СНС И ДП / NAPREDNA SREBRENICA SNS I DP	307	3,42	1
Станари ²⁾ / Stanari ²⁾	САВЕЗ НЕЗАВИСНИХ СОЦИЈАЛДЕМОКРАТА - СНСД - МИЛОРАД ДОДИК / SAVEZ NEZAVISNIH SOCIJALDEMOKRATA - SNSD - MILORAD DODIK	1 577	34,10	6
	СДС-СРПСКА ДЕМОКРАТСКА СТРАНКА / SDS-SRPSKA DEMOKRATSKA STRANKA	1 459	31,55	5
	СОЦИЈАЛИСТИЧКА ПАРТИЈА / SOCIJALISTIČKA PARTIJA	515	11,14	2
	ПДП- ПАРТИЈА ДЕМОКРАТСКОГ ПРОГРЕСА / PDP- PARTIJA DEMOKRATSKOG PROGRESA	429	9,28	1
	ДНС-ДЕМОКРАТСКИ НАРОДНИ САВЕЗ / DNS-DEMOKRATSKI NARODNI SAVEZ	411	8,89	1
Теслић / Teslić	СДС-СРПСКА ДЕМОКРАТСКА СТРАНКА / SDS-SRPSKA DEMOKRATSKA STRANKA	5 704	25,33	8
	САВЕЗ НЕЗАВИСНИХ СОЦИЈАЛДЕМОКРАТА - СНСД - МИЛОРАД ДОДИК / SAVEZ NEZAVISNIH SOCIJALDEMOKRATA - SNSD - MILORAD DODIK	4 190	18,60	6
	НАРОДНА ДЕМОКРАТСКА СТРАНКА / NARODNA DEMOKRATSKA STRANKA	2 926	12,99	4
	СОЦИЈАЛИСТИЧКА ПАРТИЈА / SOCIJALISTIČKA PARTIJA	1 297	5,76	2
	ПДП- ПАРТИЈА ДЕМОКРАТСКОГ ПРОГРЕСА / PDP- PARTIJA DEMOKRATSKOG PROGRESA	1 279	5,68	2
	СРПСКА РАДИКАЛНА СТРАНКА ДР ВОЈИСЛАВ ШЕШЕЉ / SRPSKA RADIKALNA STRANKA DR VOJISLAV ŠEŠELJ	1 215	5,39	2
	СДА-СТРАНКА ДЕМОКРАТСКЕ АКЦИЈЕ / SDA-STRANKA DEMOKRATSKE AKCIJE	1 156	5,13	2
	ДНС-ДЕМОКРАТСКИ НАРОДНИ САВЕЗ / DNS-DEMOKRATSKI NARODNI SAVEZ	1 004	4,46	1
	СДП-СОЦИЈАЛДЕМОКРАТСКА ПАРТИЈА БИХ / SDP-SOCIJALDEMOKRATSKA PARTIJA BIH	914	4,06	1
	СТРАНКА ЗА БОСНУ И ХЕРЦЕГОВИНУ / STRANKA ZA BOSNU I HERCEGOVINU	691	3,07	1
Град Требиње / City of Trebinje	САВЕЗ НЕЗАВИСНИХ СОЦИЈАЛДЕМОКРАТА - СНСД - МИЛОРАД ДОДИК / SAVEZ NEZAVISNIH SOCIJALDEMOKRATA - SNSD - MILORAD DODIK	4 949	29,38	9
	ПДП- ПАРТИЈА ДЕМОКРАТСКОГ ПРОГРЕСА / PDP- PARTIJA DEMOKRATSKOG PROGRESA	2 589	15,37	5
	СДС-СРПСКА ДЕМОКРАТСКА СТРАНКА / SDS-SRPSKA DEMOKRATSKA STRANKA	2 447	14,53	4
	ДЕМОКРАТСКА ПАРТИЈА - ДРАГАН ЧАВИЋ / DEMOKRATSKA PARTIJA - DRAGAN ČAVIĆ	1 602	9,51	3
	ПОКРЕТ ЗА ТРЕБИЊЕ / POKRET ZA TREBINJE	828	4,92	2
	СОЦИЈАЛИСТИЧКА ПАРТИЈА / SOCIJALISTIČKA PARTIJA	815	4,84	1
	ДНС-ДЕМОКРАТСКИ НАРОДНИ САВЕЗ / DNS-DEMOKRATSKI NARODNI SAVEZ	781	4,64	1
	ПАРТИЈА УЈЕДИЊЕНИХ ПЕНЗИОНЕРА / PARTIJA UJEDINJENIH PENZIONERA	520	3,09	1

31.5. Резултати локалних избора за скупштине општина и градова, 2012.¹⁾

Results of local elections for municipal and city councils, 2012¹⁾

(наставак/continued)

Општина/град Municipality/city	Назив странке/независног кандидата Name of the party/independent candidate	Број гласова Number of votes	Процент Percentage	Број мандата Number of mandates
	БУТУЛИЈА МИЛКА - НЕЗАВИСНИ КАНДИДАТ / BUTULIJA MILKA - NEZAVISNI KANDIDAT	169	-	1
Трново / Trnovo	САВЕЗ НЕЗАВИСНИХ СОЦИЈАЛДЕМОКРАТА - СНСД - МИЛОРАД ДОДИК / SAVEZ NEZAVISNIH SOCIJALDEMOKRATA - SNSD - MILORAD DODIK	499	45,65	6
	СДС-СРПСКА ДЕМОКРАТСКА СТРАНКА / SDS-SRPSKA DEMOKRATSKA STRANKA	331	30,28	4
	ПДП- ПАРТИЈА ДЕМОКРАТСКОГ ПРОГРЕСА / PDP- PARTIJA DEMOKRATSKOG PROGRESA	94	8,60	1
	СТРАНКА ЗА БОСНУ И ХЕРЦЕГОВИНУ / STRANKA ZA BOSNU I HERCEGOVINU	45	4,12	1
	СРПСКА РАДИКАЛНА СТРАНКА ДР ВОЈИСЛАВ ШЕШЕЉ / SRPSKA RADIKALNA STRANKA DR VOJISLAV ŠEŠEĽ	41	3,75	1
Угљевик / Ugljevik	САВЕЗ НЕЗАВИСНИХ СОЦИЈАЛДЕМОКРАТА - СНСД - МИЛОРАД ДОДИК / SAVEZ NEZAVISNIH SOCIJALDEMOKRATA - SNSD - MILORAD DODIK	3 544	33,68	8
	СДС-СРПСКА ДЕМОКРАТСКА СТРАНКА / SDS-SRPSKA DEMOKRATSKA STRANKA	2 856	27,14	7
	ЗА УГЉЕВИК СРПСКА РАДИКАЛНА СТРАНКА РС - ДП ДРАГАН ЧАВИЋ / ZA UGLJEVIK SRPSKA RADIKALNA STRANKA RS - DP DRAGAN ČAVIĆ	1 468	13,95	3
	СРПСКА РАДИКАЛНА СТРАНКА ДР ВОЈИСЛАВ ШЕШЕЉ / SRPSKA RADIKALNA STRANKA DR VOJISLAV ŠEŠEĽ	676	6,42	2
	СДА-СТРАНКА ДЕМОКРАТСКЕ АКЦИЈЕ / SDA-STRANKA DEMOKRATSKE AKCIJE	546	5,19	1
	СОЦИЈАЛИСТИЧКА ПАРТИЈА / SOCIJALISTIČKA PARTIJA	493	4,69	1
	СРПСКА НАПРЕДНА СТРАНКА / SRPSKA NAPREDNA STRANKA	389	3,70	1
Фоча / Foča	САВЕЗ НЕЗАВИСНИХ СОЦИЈАЛДЕМОКРАТА - СНСД - МИЛОРАД ДОДИК / SAVEZ NEZAVISNIH SOCIJALDEMOKRATA - SNSD - MILORAD DODIK	2 888	24,61	6
	СДС-СРПСКА ДЕМОКРАТСКА СТРАНКА / SDS-SRPSKA DEMOKRATSKA STRANKA	2 187	18,64	5
	НОВА СОЦИЈАЛИСТИЧКА ПАРТИЈА / NOVA SOCIJALISTIČKA PARTIJA	2 052	17,49	5
	ПДП- ПАРТИЈА ДЕМОКРАТСКОГ ПРОГРЕСА / PDP- PARTIJA DEMOKRATSKOG PROGRESA	1 407	11,99	3
	ДНС-ДЕМОКРАТСКИ НАРОДНИ САВЕЗ / DNS-DEMOKRATSKI NARODNI SAVEZ	686	5,85	2
	СДА-СТРАНКА ДЕМОКРАТСКЕ АКЦИЈЕ / SDA-STRANKA DEMOKRATSKE AKCIJE	620	5,28	1
	РАДИКАЛНО ЗА НАРОД СРС РС - НДС / RADIKALNO ZA NAROD SRS RS - NDS	376	3,20	1
	СРПСКА НАПРЕДНА СТРАНКА / SRPSKA NAPREDNA STRANKA	361	3,08	1
	СОЦИЈАЛИСТИЧКА ПАРТИЈА / SOCIJALISTIČKA PARTIJA	353	3,01	1
Хан Пијесак / Han Pijesak	САВЕЗ НЕЗАВИСНИХ СОЦИЈАЛДЕМОКРАТА - СНСД - МИЛОРАД ДОДИК / SAVEZ NEZAVISNIH SOCIJALDEMOKRATA - SNSD - MILORAD DODIK	828	35,26	6
	СДС-СРПСКА ДЕМОКРАТСКА СТРАНКА / SDS-SRPSKA DEMOKRATSKA STRANKA	772	32,88	5
	ДНС-ДЕМОКРАТСКИ НАРОДНИ САВЕЗ / DNS-DEMOKRATSKI NARODNI SAVEZ	181	7,71	1
	НЕЗАВИСНА ЛИСТА ЗА ХАН ПИЈЕСАК / NEZAVISNA LISTA ZA HAN PIJESAK	131	5,58	1
	ГОЛИЈАН МИЛЕ - НЕЗАВИСНИ КАНДИДАТ / GOLIJAN MILE - NEZAVISNI KANDIDAT	100	4,26	1
	СОЦИЈАЛИСТИЧКА ПАРТИЈА / SOCIJALISTIČKA PARTIJA	100	4,26	1

31.5. Резултати локалних избора за скупштине општина и градова, 2012.¹⁾
Results of local elections for municipal and city councils, 2012¹⁾

(наставак/continued)

Општина/град <i>Municipality/city</i>	Назив странке/независног кандидата <i>Name of the party/independent candidate</i>	Број гласова <i>Number of votes</i>	Процент <i>Percentage</i>	Број мандата <i>Number of mandates</i>
Чајниче / <i>Čajniče</i>	СДС-СРПСКА ДЕМОКРАТСКА СТРАНКА / <i>SDS-SRPSKA DEMOKRATSKA STRANKA</i>	926	31,44	5
	САВЕЗ НЕЗАВИСНИХ СОЦИЈАЛДЕМОКРАТА - СНСД - МИЛОРАД ДОДИК / <i>SAVEZ NEZAVISNIH SOCIJALDEMOKRATA - SNSD - MILORAD DODIK</i>	716	24,31	3
	СОЦИЈАЛИСТИЧКА ПАРТИЈА / <i>SOCIJALISTIČKA PARTIJA</i>	351	11,92	2
	ДНС-ДЕМОКРАТСКИ НАРОДНИ САВЕЗ / <i>DNS-DEMOKRATSKI NARODNI SAVEZ</i>	225	7,64	1
	НАПРЕДНА СРПСКА СРПСКА РАДИКАЛНА И СРПСКА НАПРЕДНА СТРАНКА / <i>NAPREDNA SRPSKA SRPSKA RADIKALNA I SRPSKA NAPREDNA STRANKA</i>	214	7,27	1
	ПДП- ПАРТИЈА ДЕМОКРАТСКОГ ПРОГРЕСА / <i>PDP- PARTIJA DEMOKRATSKOG PROGRESA</i>	165	5,60	1
	СРПСКА РАДИКАЛНА СТРАНКА ДР ВОЈИСЛАВ ШЕШЕЉ / <i>SRPSKA RADIKALNA STRANKA DR VOJISLAV ŠEŠEĽJ</i>	150	5,09	1
	СТРАНКА ЗА БОСНУ И ХЕРЦЕГОВИНУ / <i>STRANKA ZA BOSNU I HERCEGOVINU</i>	128	4,35	1
Челинац / <i>Čelinac</i>	САВЕЗ НЕЗАВИСНИХ СОЦИЈАЛДЕМОКРАТА - СНСД - МИЛОРАД ДОДИК / <i>SAVEZ NEZAVISNIH SOCIJALDEMOKRATA - SNSD - MILORAD DODIK</i>	2 671	27,61	6
	СДС-СРПСКА ДЕМОКРАТСКА СТРАНКА / <i>SDS-SRPSKA DEMOKRATSKA STRANKA</i>	1 930	19,95	5
	ДНС-ДЕМОКРАТСКИ НАРОДНИ САВЕЗ / <i>DNS-DEMOKRATSKI NARODNI SAVEZ</i>	1 445	14,94	4
	СОЦИЈАЛИСТИЧКА ПАРТИЈА / <i>SOCIJALISTIČKA PARTIJA</i>	995	10,29	2
	НАРОДНА ДЕМОКРАТСКА СТРАНКА / <i>NARODNA DEMOKRATSKA STRANKA</i>	930	9,61	2
	ПДП- ПАРТИЈА ДЕМОКРАТСКОГ ПРОГРЕСА / <i>PDP- PARTIJA DEMOKRATSKOG PROGRESA</i>	819	8,47	2
	ДЕМОКРАТСКА ПАРТИЈА - ДРАГАН ЧАВИЋ / <i>DEMOKRATSKA PARTIJA - DRAGAN ČAVIĆ</i>	340	3,51	1
	СРПСКА РАДИКАЛНА СТРАНКА РЕПУБЛИКЕ СРПСКЕ / <i>SRPSKA RADIKALNA STRANKA REPUBLIKE SRPSKE</i>	316	3,27	1
Шамац / <i>Šamac</i>	СДС-СРПСКА ДЕМОКРАТСКА СТРАНКА / <i>SDS-SRPSKA DEMOKRATSKA STRANKA</i>	2 030	21,54	6
	САВЕЗ НЕЗАВИСНИХ СОЦИЈАЛДЕМОКРАТА - СНСД - МИЛОРАД ДОДИК / <i>SAVEZ NEZAVISNIH SOCIJALDEMOKRATA - SNSD - MILORAD DODIK</i>	1 933	20,51	5
	ДНС-ДЕМОКРАТСКИ НАРОДНИ САВЕЗ / <i>DNS-DEMOKRATSKI NARODNI SAVEZ</i>	1 127	11,96	3
	ДЕМОКРАТСКА ПАРТИЈА - ДРАГАН ЧАВИЋ / <i>DEMOKRATSKA PARTIJA - DRAGAN ČAVIĆ</i>	1 066	11,31	3
	ХСС-НХИ / <i>HSS-NHI</i>	695	7,37	2
	СОЦИЈАЛИСТИЧКА ПАРТИЈА / <i>SOCIJALISTIČKA PARTIJA</i>	568	6,03	2
	ПДП- ПАРТИЈА ДЕМОКРАТСКОГ ПРОГРЕСА / <i>PDP- PARTIJA DEMOKRATSKOG PROGRESA</i>	530	5,62	2
	НЕЗАВИСНА СТРАНКА ДР МИХАЈЛО ТОВИРАЦ / <i>NEZAVISNA STRANKA DR MIHAJLO TOVIRAC</i>	527	5,59	1
	СДА-СТРАНКА ДЕМОКРАТСКЕ АКЦИЈЕ / <i>SDA-STRANKA DEMOKRATSKE AKCIJE</i>	301	3,19	1

31.5. Резултати локалних избора за скупштине општина и градова, 2012.¹⁾

Results of local elections for municipal and city councils, 2012¹⁾

(наставак/continued)

Општина/град Municipality/city	Назив странке/независног кандидата Name of the party/independent candidate	Број гласова Number of votes	Процент Percentage	Број мандата Number of mandates
Шековићи / Šekovići	САВЕЗ НЕЗАВИСНИХ СОЦИЈАЛДЕМОКРАТА - СНСД - МИЛОРАД ДОДИК / SAVEZ NEZAVISNIH SOCIJALDEMOKRATA - SNSD - MILORAD DODIK	1 555	29,73	5
	СДС-СРПСКА ДЕМОКРАТСКА СТРАНКА / SDS-SRPSKA DEMOKRATSKA STRANKA	1 365	26,09	5
	ПДП- ПАРТИЈА ДЕМОКРАТскоГ ПРОГРЕСА / PDP- PARTIJA DEMOKRATSKOG PROGRESA	896	17,13	3
	СТРАНКА МЛАДИХ ЗА ПРОМЈЕНЕ / STRANKA MLADIH ZA PROMJENE	342	6,54	1
	ДНС-ДЕМОКРАТСКИ НАРОДНИ САВЕЗ / DNS-DEMOKRATSKI NARODNI SAVEZ	299	5,72	1
	СОЦИЈАЛИСТИЧКА ПАРТИЈА / SOCIJALISTIČKA PARTIJA	215	4,11	1
	ДЕМОКРАТСКА ПАРТИЈА - ДРАГАН ЧАВИЋ / DEMOKRATSKA PARTIJA - DRAGAN ČAVIĆ	190	3,63	1
Шипово / Šipovo	САВЕЗ НЕЗАВИСНИХ СОЦИЈАЛДЕМОКРАТА - СНСД - МИЛОРАД ДОДИК / SAVEZ NEZAVISNIH SOCIJALDEMOKRATA - SNSD - MILORAD DODIK	2 893	42,39	8
	НАРОДНА ДЕМОКРАТСКА СТРАНКА / NARODNA DEMOKRATSKA STRANKA	1 549	22,70	4
	ДНС-ДЕМОКРАТСКИ НАРОДНИ САВЕЗ / DNS-DEMOKRATSKI NARODNI SAVEZ	986	14,45	3
	СДС-СРПСКА ДЕМОКРАТСКА СТРАНКА / SDS-SRPSKA DEMOKRATSKA STRANKA	733	10,74	2
	ПДП- ПАРТИЈА ДЕМОКРАТскоГ ПРОГРЕСА / PDP- PARTIJA DEMOKRATSKOG PROGRESA	519	7,61	2

¹⁾ Подаци потврђени Одлуком о потврђивању и објављивању резултата локалних избора у БиХ ("Службени гласник РС", бр. 108/12), Допунском одлуком о потврђивању и објављивању резултата локалних избора у БиХ ("Службени гласник РС", бр. 111/12), Допунском одлуком II о потврђивању и објављивању резултата локалних избора у БиХ ("Службени гласник РС", бр. 122/12).

The data confirmed by the Decision on confirming and publishing results of the Local Elections in BH ("Official Gazette of RS", No. 108/12), Supplemental Decision on confirming and publishing results of the Local Elections in BH ("Official Gazette of RS", No. 111/12) and Supplemental Decision II on confirming and publishing results of the Local Elections in BH ("Official Gazette of RS", No. 122/12).

²⁾ Подаци потврђени Одлуком о потврђивању резултата првих избора за одборнике Скупштине општине Станари, одржаних 01.02.2015. године ("Службени гласник РС", бр. 19/15)

The data confirmed by the Decision on confirming results of the First Elections for the councilors of the Municipal Assembly of Stanari, held on 1st February 2015 ("Official Gazette of RS", No. 19/15)

31.6. Одборници скупштина општина и градова према полу и старости, 2012.
Councilors of municipal and city assemblies by sex and age, 2012

Општина/град <i>Municipality/city</i>	Пол <i>Sex</i>			Навршене године живота <i>Age in completed years</i>			
	укупно <i>total</i>	мушки <i>male</i>	женски <i>female</i>	18–29	30–39	40–59	60 и више <i>60 and over</i>
Град Бања Лука / <i>City of Banja Luka</i>	30	28	2	4	10	14	2
Берковићи / <i>Berkovići</i>	13	11	2	7	1	5	-
Град Бијељина / <i>City of Bijeljina</i>	31	29	2	2	7	21	1
Билећа / <i>Bileća</i>	19	17	2	3	5	9	2
Братунац / <i>Bratunac</i>	25	21	4	4	7	14	-
Брод / <i>Brod</i>	25	24	1	3	4	15	3
Вишеград / <i>Višegrad</i>	21	19	2	3	5	13	-
Власеница / <i>Vlasenica</i>	19	17	2	2	3	14	-
Вуковсавље / <i>Vukosavlje</i>	14	12	2	5	1	8	-
Гацко / <i>Gacko</i>	17	15	2	2	3	12	-
Градишка / <i>Gradiška</i>	30	25	5	4	10	14	2
Дервента / <i>Derventa</i>	29	26	3	1	10	15	3
Град Добој / <i>City of Doboј</i>	31	27	4	5	7	17	2
Доњи Жабар / <i>Donji Žabar</i>	13	13	-	1	1	10	1
Зворник / <i>Zvornik</i>	31	27	4	4	8	17	2
Источна Илиџа / <i>Istočna Ilidža</i>	23	19	4	6	9	8	-
Источни Дрвар / <i>Istočni Drvar</i>	11	6	5	2	1	8	-
Источни Мостар / <i>Istočni Mostar</i>	11	8	3	-	7	4	-
Источни Стари Град / <i>Istočni Stari Grad</i>	13	9	4	5	5	3	-
Источно Ново Сарајево / <i>Istočno Novo Sarajevo</i>	19	17	2	5	5	7	2
Језеро / <i>Jezero</i>	13	8	5	4	4	4	1
Калиновик / <i>Kalinovik</i>	13	8	5	1	5	7	-
Кнежево / <i>Kneževo</i>	19	16	3	5	4	10	-
Козарска Дубица / <i>Kozarska Dubica</i>	17	15	2	6	1	8	2
Костајница / <i>Kostajnica</i>	25	22	3	5	7	13	-
Котор Варош / <i>Kotor Varoš</i>	26	22	4	2	5	18	1
Крупа на Уни / <i>Krupa na Uni</i>	13	10	3	2	4	7	-
Купрес / <i>Kupres</i>	11	5	6	3	5	3	-
Лакташи / <i>Laktaši</i>	29	21	8	6	3	18	2
Лопаре / <i>Lopare</i>	23	21	2	3	5	15	-
Љубиње / <i>Ljubinje</i>	15	11	4	2	6	7	-
Милићи / <i>Milići</i>	19	18	1	3	7	9	-
Модрича / <i>Modriča</i>	26	20	6	3	9	12	2
Мркоњић Град / <i>Mrkonjić Grad</i>	25	21	4	4	2	18	1
Невесинје / <i>Nevesinje</i>	21	18	3	5	5	10	1
Нови Град / <i>Novi Grad</i>	26	21	5	2	6	17	1
Ново Горажде / <i>Novo Goražde</i>	13	12	1	2	4	7	-
Осмаци / <i>Osmaci</i>	15	14	1	2	4	9	-
Оштра Лука / <i>Oštra Luka</i>	15	12	3	1	1	10	3
Пале / <i>Pale</i>	25	21	4	3	8	12	2
Пелагићево / <i>Pelagićevo</i>	15	13	2	1	4	10	-
Петровац / <i>Petrovac</i>	11	7	4	2	1	7	1
Петрово / <i>Petrovo</i>	17	15	2	2	-	13	2
Град Приједор / <i>City of Prijedor</i>	30	27	3	3	8	16	3
Прњавор / <i>Prnjavor</i>	28	25	3	-	6	20	2
Рибник / <i>Ribnik</i>	17	17	-	1	3	13	-

31.6. Одборници скупштина општина и градова према полу и старости, 2012.

Councilors of municipal and city assemblies by sex and age, 2012

(наставак/continued)

Општина/град <i>Municipality/city</i>	Пол <i>Sex</i>			Навршене године живота <i>Age in completed years</i>			
	укупно <i>total</i>	мушки <i>male</i>	женски <i>female</i>	18–29	30–39	40–59	60 и више <i>60 and over</i>
Рогатица / <i>Rogatica</i>	19	16	3	4	5	10	-
Рудо / <i>Rudo</i>	17	17	-	-	3	14	-
Соколац / <i>Sokolac</i>	20	18	2	3	5	12	-
Србац / <i>Srbac</i>	25	22	3	2	1	21	1
Сребреница / <i>Srebrenica</i>	22	21	1	2	4	15	1
Станари ¹⁾ / <i>Stanari¹⁾</i>	15	10	5	2	5	8	-
Теслић / <i>Teslić</i>	29	26	3	1	7	18	3
Град Требиње / <i>City of Trebinje</i>	26	23	3	3	4	17	2
Трново / <i>Trnovo</i>	13	11	2	5	2	5	1
Угљевик / <i>Ugljevik</i>	23	21	2	1	6	16	-
Фоча / <i>Foča</i>	25	21	4	3	3	17	2
Хан Пијесак / <i>Han Pijesak</i>	15	14	1	2	1	11	1
Чајниче / <i>Čajniče</i>	15	13	2	2	4	9	-
Челинац / <i>Čelinac</i>	23	19	4	3	3	17	-
Шамац / <i>Šamac</i>	25	21	4	4	4	13	4
Шековићи / <i>Šekovići</i>	17	14	3	1	6	10	-
Шипово / <i>Šipovo</i>	19	15	4	5	5	6	3

¹⁾ Подаци за општину Станари односе се на прве изборе за одборнике Скупштине општине Станари који су одржани 01.02.2015. године
Data for municipality Stanari refer to the first election for councilors of the Municipal Assembly of Stanari, held on 2015 1st February 2015

Извор: Централна изборна комисија Босне и Херцеговине
Source: Central Election Commission of Bosnia and Herzegovina

31.7. Број пословних субјеката – стање 31. децембар
 Number of business entities – state as on December 31st

Општина/град Municipality/city	2010	2011	2012	2013 ¹⁾	2014 ¹⁾
УКУПНО / TOTAL	24 055	25 173	26 233	27 207	28 348
Град Бања Лука / City of Banja Luka	6 013	6 352	6 646	6 987	7 354
Берковићи / Berkovići	57	58	56	57	60
Град Бијељина / City of Bijeljina	2 388	2 495	2 583	2 680	2 765
Билећа / Bileća	195	202	214	217	228
Братунац / Bratunac	253	266	278	294	299
Брод / Brod	280	300	315	322	331
Вишеград / Višegrad	188	197	200	209	219
Власеница / Vlasenica	146	150	157	163	165
Вуковсавље / Vukosavlje	35	26	31	33	37
Гацко / Gacko	110	113	117	121	128
Градишка / Gradiška	1 119	1 160	1 213	1 255	1 297
Дервента / Derвента	442	446	482	499	519
Град Добој / City of Doboј	1 073	1 125	1 191	1 195	1 257
Доњи Жабар / Donji Žabar	80	84	87	85	89
Зворник / Zvornik	672	703	738	760	777
Источни Дрвар / Istočni Drvar	33	35	35	35	37
Источни Мостар / Istočni Mostar	3	3	3	3	3
Град Источно Сарајево / City of Istočno Sarajevo	1 644	1 720	1 786	1 885	1 995
Источна Илиџа / Istočna Ilidža	303	321	338	359	404
Источни Стари Град / Istočni Stari Grad	43	44	45	47	49
Источно Ново Сарајево / Istočno Novo Sarajevo	387	410	419	450	481
Пале / Pale	627	643	673	698	714
Соколац / Sokolac	255	270	277	292	305
Трново / Trnovo	29	32	34	39	42
Језеро / Jezero	12	12	12	17	18
Калиновик / Kalinovik	45	47	49	54	57
Кнежево / Kneževo	130	134	142	147	151
Козарска Дубица / Kozarska Dubica	291	313	325	344	367
Костајница / Kostajnica	84	87	89	91	96
Котор Варош / Kotor Varoš	214	231	242	250	256
Крупа на Уни / Krupa na Uni	18	18	18	21	21
Купрес / Kupres	16	16	16	16	17
Лакташи / Laktaši	1 177	1 240	1 269	1 307	1 349
Лопаре / Lopare	117	124	135	144	153
Љубиње / Ljubinje	98	101	106	107	111
Милићи / Milići	118	123	127	127	129
Модрича / Modriča	462	478	481	499	518
Мркоњић Град / Mrkonjić Grad	252	259	266	275	285
Невесиње / Nevesinje	170	176	167	174	185
Нови Град / Novi Grad	384	391	405	421	437
Ново Горажде / Novo Goražde	54	55	57	58	59
Осмаци / Osmaci	68	68	75	80	81
Оштра Лука / Oštra Luka	63	63	64	65	66
Пелагићево / Pelagićevo	94	100	105	106	108
Петровац / Petrovac	58	63	64	66	69

31.7. Број пословних субјеката – стање 31. децембар
Number of business entities – state as on December 31st
(наставак/continued)

Општина/град Municipality/city	2010	2011	2012	2013 ¹⁾	2014 ¹⁾
Петрово / Petrovo	128	136	142	146	149
Град Приједор / City of Prijedor	1 030	1 087	1 129	1 176	1 225
Прњавор / Prnjavor	553	589	620	599	618
Рибник / Ribnik	88	92	98	102	106
Рогатица / Rogatica	166	176	180	185	198
Рудо / Rudo	91	95	96	98	102
Србац / Srbac	396	407	418	432	450
Сребреница / Srebrenica	199	207	216	227	230
Теслић / Teslić	380	407	443	469	488
Град Требиње / City of Trebinje	679	689	719	762	797
Угљевик / Ugljevik	284	299	306	294	299
Фоча / Foča	261	272	281	291	304
Хан Пијесак / Han Pijesak	105	109	115	119	121
Чајниче / Čajniče	70	68	72	77	80
Челинац / Čelinac	290	308	321	308	319
Шамац / Šamac	346	355	377	388	397
Шековићи / Šekovići	98	100	107	109	111
Шипово / Šipovo	235	243	247	256	261

¹⁾ Извор: Агенција за посредничке, информатичке и финансијске услуге
Source: Agency for Intermediacy, IT and Financial Services

31.8. Број пословних субјеката према облику организовања – стање 31. децембар 2014.
Number of business entities by legal form – state as on December 31st 2014

Општина/град <i>Municipality/city</i>	Укупно <i>Total</i>	Јавна предузећа <i>Public enterprises</i>	Акционарска друштва <i>Joint-stock societies</i>	Друштва са ограниченом одговорношћу <i>Limited liability companies</i>	Командитна друштва <i>Limited partnerships</i>	Ортачка друштва <i>Partnerships</i>	Предузећа за запошљавање инвалида <i>Enterprises for employment of disabled persons</i>
УКУПНО / TOTAL	28 348	180	2 208	16 695	4	156	2
Град Бања Лука / <i>City of Banja Luka</i>	7 354	21	422	4 532	1	31	-
Берковићи / <i>Berkovići</i>	60	-	4	27	-	1	-
Град Бијељина / <i>City of Bijeljina</i>	2 765	6	250	1 781	1	11	1
Билећа / <i>Bileća</i>	228	2	30	113	-	3	-
Братунац / <i>Bratunac</i>	299	4	28	145	-	-	-
Брод / <i>Brod</i>	331	2	32	178	-	1	-
Вишеград / <i>Višegrad</i>	219	3	29	106	-	3	-
Власеница / <i>Vlasenica</i>	165	-	19	64	-	-	-
Вукосавље / <i>Vukosavlje</i>	37	1	1	17	-	-	-
Гацко / <i>Gacko</i>	128	1	13	52	-	1	-
Градишка / <i>Gradiška</i>	1 297	2	108	849	1	3	-
Дервента / <i>Derвента</i>	519	1	39	302	-	3	-
Град Добој / <i>City of Doboj</i>	1 257	5	101	645	-	4	1
Доњи Жабар / <i>Donji Žabar</i>	89	2	8	48	-	-	-
Зворник / <i>Zvornik</i>	777	2	62	455	-	5	-
Источни Дрвар / <i>Istočni Drvar</i>	37	1	5	21	-	-	-
Источни Мостар / <i>Istočni Mostar</i>	3	-	-	1	-	-	-
Град Источно Сарајево / <i>City of Istočno Sarajevo</i>	1 995	27	192	1 180	-	13	-
Источна Илиџа / <i>Istočna Ilidža</i>	404	4	27	252	-	2	-
Источни Стари Град / <i>Istočni Stari Grad</i>	49	1	-	34	-	-	-
Источно Ново Сарајево / <i>Istočno Novo Sarajevo</i>	481	8	37	293	-	3	-
Пале / <i>Pale</i>	714	8	97	419	-	5	-
Соколац / <i>Sokolac</i>	305	5	29	168	-	3	-
Трново / <i>Trnovo</i>	42	1	2	14	-	-	-
Језеро / <i>Jezero</i>	18	-	5	5	-	-	-
Калиновик / <i>Kalinovik</i>	57	4	2	21	-	-	-
Кнежево / <i>Kneževo</i>	151	6	12	74	-	3	-
Козарска Дубица / <i>Kozarska Dubica</i>	367	3	30	225	-	1	-
Костајница / <i>Kostajnica</i>	96	1	3	51	-	-	-
Котор Варош / <i>Kotor Varoš</i>	256	-	16	156	-	2	-
Крупа на Уни / <i>Krupa na Uni</i>	21	1	2	9	-	-	-
Купрес / <i>Kupres</i>	17	1	5	7	-	-	-
Лакташи / <i>Laktaši</i>	1 349	-	64	1 083	-	8	-
Лопаре / <i>Lopare</i>	153	3	20	65	-	-	-
Љубиње / <i>Ljubinje</i>	111	8	8	46	-	1	-
Милићи / <i>Milici</i>	129	-	10	59	-	5	-
Модрича / <i>Modriča</i>	518	5	46	307	-	2	-
Мркоњић Град / <i>Mrkonjić Grad</i>	285	3	27	155	-	1	-
Невесинје / <i>Nevesinje</i>	185	3	21	76	-	7	-
Нови Град / <i>Novi Grad</i>	437	5	36	252	-	8	-

31.8. Број пословних субјеката према облику организовања – стање 31. децембар 2014.

Number of business entities by legal form – state as on December 31st 2014

(наставак/continued)

Општина/град Municipality/city	Укупно Total	Јавна предузећа Public enterprises	Акционарска друштва Joint-stock societies	Друштва са ограниченом одговорношћу Limited liability companies	Командитна друштва Limited partnerships	Ортачка друштва Partnerships	Предузећа за запошљавање инвалида Enterprises for employment of disabled persons
Ново Горажде / Novo Goražde	59	4	5	23	-	1	-
Осмаци / Osmaci	81	1	5	47	-	-	-
Оштра Лука / Oštra Luka	66	3	4	40	-	1	-
Пелагићево / Pelagićevo	108	1	8	46	-	2	-
Петровац / Petrovac	69	1	9	33	-	-	-
Петрово / Petrovo	149	4	18	68	-	-	-
Град Приједор / City of Prijedor	1 225	4	73	731	1	2	-
Прњавор / Prnjavor	618	1	55	365	-	2	-
Рибник / Ribnik	106	1	8	59	-	-	-
Рогатица / Rogatica	198	2	18	107	-	1	-
Рудо / Rudo	102	7	12	43	-	1	-
Србац / Srbac	450	1	41	285	-	4	-
Сребреница / Srebrenica	230	1	21	75	-	-	-
Теслић / Teslić	488	1	50	267	-	4	-
Град Требиње / City of Trebinje	797	2	40	424	-	5	-
Угљевик / Ugljevik	299	2	37	137	-	5	-
Фоча / Foča	304	2	18	147	-	1	-
Хан Пијесак / Han Pijesak	121	6	11	56	-	1	-
Чајнице / Čajniče	80	4	10	28	-	1	-
Челинац / Čelinac	319	1	26	206	-	3	-
Шамац / Šamac	397	6	47	204	-	2	-
Шековићи / Šekovići	111	1	17	40	-	2	-
Шипово / Šipovo	261	1	25	157	-	1	-

31.8. Број пословних субјеката према облику организовања – стање 31. децембар 2014.
 Number of business entities by legal form – state as on December 31st 2014
 (наставак/continued)

Општина/град <i>Municipality/city</i>	Пословна удружења <i>Business associations</i>	Опште задруге <i>General cooperatives</i>	Специјали- зоване задруге <i>Specialised cooperatives</i>	Задружни савези <i>Cooperative associations</i>	Фондови <i>Funds</i>	Друге финансијске организације <i>Other financial organisations</i>	Установе <i>Institutions</i>	Тијела закондавне и извршне власти <i>Legislative and executive authorities</i>
УКУПНО / TOTAL	25	230	223	7	22	28	1 417	203
Град Бања Лука / <i>City of Banja Luka</i>	14	9	26	1	5	12	295	67
Берковићи / <i>Berkovići</i>	-	-	-	-	-	-	5	1
Град Бијељина / <i>City of Bijeljina</i>	4	24	14	3	4	5	116	1
Билећа / <i>Bileća</i>	-	-	3	-	-	-	17	2
Братунац / <i>Bratunac</i>	-	9	9	-	1	-	18	1
Брод / <i>Brod</i>	-	-	2	-	-	-	17	2
Вишеград / <i>Višegrad</i>	-	2	1	-	-	-	19	1
Власеница / <i>Vlasenica</i>	-	2	4	-	-	-	14	12
Вукосавље / <i>Vukosavlje</i>	-	1	-	-	-	-	3	1
Гацко / <i>Gacko</i>	-	4	1	-	-	-	11	1
Градишка / <i>Gradiška</i>	-	10	10	-	-	-	53	2
Дервента / <i>Derвента</i>	-	4	8	-	-	-	29	1
Град Добој / <i>City of Doboј</i>	2	10	9	-	3	1	76	2
Доњи Жабар / <i>Donji Žabar</i>	-	1	1	-	-	-	3	1
Зворник / <i>Zvornik</i>	-	6	7	-	-	-	43	2
Источни Дрвар / <i>Istočni Drvar</i>	-	1	-	-	-	-	1	1
Источни Мостар / <i>Istočni Mostar</i>	-	-	-	-	-	-	-	1
Град Источно Сарајево / <i>City of Istočno Sarajevo</i>	2	14	20	-	2	1	102	26
Источна Илиџа / <i>Istočna Ilidža</i>	-	2	2	-	-	-	18	2
Источни Стари Град / <i>Istočni Stari Grad</i>	-	1	-	-	-	-	2	1
Источно Ново Сарајево / <i>Istočno Novo Sarajevo</i>	1	1	5	-	1	-	27	13
Пале / <i>Pale</i>	1	5	8	-	1	1	31	7
Соколац / <i>Sokolac</i>	-	4	5	-	-	-	19	2
Трново / <i>Trnovo</i>	-	1	-	-	-	-	5	1
Језеро / <i>Jezero</i>	-	-	-	-	-	-	1	1
Калиновик / <i>Kalinovik</i>	-	1	1	-	-	-	6	1
Кнежево / <i>Kneževo</i>	-	3	3	-	-	-	8	2
Козарска Дубица / <i>Kozarska Dubica</i>	-	8	5	1	-	-	17	2
Костајница / <i>Kostajnica</i>	-	2	1	-	-	1	9	1
Котор Варош / <i>Kotor Varoš</i>	-	2	3	-	-	-	15	1
Крупа на Уни / <i>Krupa na Uni</i>	-	1	-	-	-	-	1	1
Купрес / <i>Kupres</i>	-	-	1	-	-	-	-	1
Лакташи / <i>Laktaši</i>	-	7	4	-	4	1	32	13
Лопаре / <i>Lopare</i>	-	9	1	-	-	-	14	1
Љубиње / <i>Ljubinje</i>	-	5	1	-	-	-	9	1
Милићи / <i>Milići</i>	-	2	2	-	-	-	10	1
Модрича / <i>Modriča</i>	-	8	8	-	-	-	23	2
Мркоњић Град / <i>Mrkonjić Grad</i>	-	3	1	-	-	-	20	1
Невесинје / <i>Nevesinje</i>	-	2	3	-	-	-	12	2

31.8. Број пословних субјеката према облику организовања – стање 31. децембар 2014.

Number of business entities by legal form – state as on December 31st 2014

(наставка/continued)

Општина/град Municipality/city	Пословна удружења Business associations	Опште задруге General cooperatives	Специјали- зоване задруге Specialised cooperatives	Задружни савези Cooperative associations	Фондови Funds	Друге финансијске организације Other financial organisations	Установе Institutions	Тијела закондавне и извршне власти Legislative and executive authorities
Нови Град / <i>Novi Grad</i>	-	9	3	-	-	-	25	1
Ново Горажде / <i>Novo Goražde</i>	-	2	1	-	-	-	4	1
Осмаци / <i>Osmaci</i>	-	1	-	-	-	-	1	1
Оштра Лука / <i>Oštra Luka</i>	-	2	-	-	-	-	3	1
Пелагићево / <i>Pelagićevo</i>	-	1	1	-	-	-	4	11
Петровац / <i>Petrovac</i>	-	2	-	-	-	-	3	1
Петрово / <i>Petrovo</i>	-	1	1	-	2	-	8	1
Град Приједор / <i>City of Prijedor</i>	-	3	12	-	-	1	75	1
Прњавор / <i>Prnjavor</i>	-	7	4	-	-	-	37	1
Рибник / <i>Ribnik</i>	-	4	-	-	-	-	8	1
Рогатица / <i>Rogatica</i>	-	4	3	-	-	-	13	1
Рудо / <i>Rudo</i>	-	2	-	-	-	-	10	1
Србац / <i>Srbac</i>	1	3	6	-	-	2	19	2
Сребреница / <i>Srebrenica</i>	-	10	7	-	-	-	14	2
Теслић / <i>Teslić</i>	-	7	3	1	-	-	37	2
Град Требиње / <i>City of Trebinje</i>	1	3	9	1	1	-	50	1
Угљевик / <i>Ugljevik</i>	-	3	10	-	-	-	14	1
Фоча / <i>Foča</i>	1	5	1	-	-	1	26	1
Хан Пијесак / <i>Han Pijesak</i>	-	2	1	-	-	-	6	1
Чајниче / <i>Čajniče</i>	-	1	-	-	-	-	9	1
Челинац / <i>Čelinac</i>	-	3	3	-	-	-	15	1
Шамац / <i>Šamac</i>	-	3	5	-	-	-	19	11
Шековићи / <i>Šekovići</i>	-	-	2	-	-	-	6	1
Шипово / <i>Šipovo</i>	-	2	2	-	-	3	12	1

31.8. Број пословних субјеката према облику организовања – стање 31. децембар 2014.

 Number of business entities by legal form – state as on December 31st 2014

(наставак/continued)

Општина/град Municipality/city	Судски и правосудни органи Court and judicial authorities	Удружења Associations	Фондације Foundations	Вјерске организације/ заједнице Religious organisations communities	Стране невладине организације Foreign non- governmental organisations	Представништва страних лица Representative bodies of foreign entities	Остали облици организовања Other legal forms
УКУПНО / TOTAL	65	6 324	65	362	24	49	59
Град Бања Лука / City of Banja Luka	11	1 760	29	45	18	38	17
Берковићи / Berkovići	-	19	-	3	-	-	-
Град Бијељина / City of Bijeljina	5	488	4	38	1	5	3
Билећа / Bileća	1	54	-	3	-	-	-
Братунац / Bratunac	1	77	1	5	-	-	-
Брод / Brod	1	85	-	10	-	-	1
Вишеград / Višegrad	1	50	1	3	-	-	-
Власеница / Vlasenica	2	47	-	1	-	-	-
Вуковаци / Vukosavlje	-	10	-	3	-	-	-
Гацко / Gacko	-	42	-	2	-	-	-
Градишка / Gradiška	1	239	2	15	-	2	-
Дервента / Derвента	2	109	1	19	-	-	1
Град Добој / City of Doboј	5	359	2	27	2	1	2
Доњи Жабар / Donji Žabar	-	22	1	2	-	-	-
Зворник / Zvornik	2	175	1	15	-	1	1
Источни Дрвар / Istočni Drvar	-	7	-	-	-	-	-
Источни Мостар / Istočni Mostar	-	1	-	-	-	-	-
Град Источно Сарајево / City of Istočno Sarajevo	7	395	2	9	-	-	3
Источна Илиџа / Istočna Ilidža	3	88	1	3	-	-	-
Источни Стари Град / Istočni Stari Grad	-	9	-	1	-	-	-
Источно Ново Сарајево / Istočno Novo Sarajevo	2	89	1	-	-	-	-
Пале / Pale	1	127	-	1	-	-	2
Соколац / Sokolac	1	64	-	4	-	-	1
Трново / Trnovo	-	18	-	-	-	-	-
Језеро / Jezero	-	6	-	-	-	-	-
Калиновик / Kalinovik	-	20	-	1	-	-	-
Кнежево / Kneževo	-	35	-	5	-	-	-
Козарска Дубица / Kozarska Dubica	-	73	-	2	-	-	-
Костајница / Kostajnica	-	26	-	1	-	-	-
Котор Варош / Kotor Varoš	-	56	-	4	-	-	1
Крупа на Уни / Krupa na Uni	-	6	-	-	-	-	-
Купрес / Kupres	-	1	-	1	-	-	-
Лакташи / Laktaši	-	119	1	13	-	-	-
Лопаре / Lopare	-	34	-	6	-	-	-
Љубиње / Ljubinje	1	30	-	-	-	-	1
Милићи / Milići	1	37	-	2	-	-	-
Модрича / Modriča	1	96	2	15	1	-	2
Мркоњић Град / Mrkonjić Grad	-	72	-	1	-	-	1
Невесинје / Nevesinje	1	53	-	4	-	-	1
Нови Град / Novi Grad	-	95	-	3	-	-	-
Ново Горажде / Novo Goražde	-	17	-	1	-	-	-
Осмаци / Ostaci	-	22	-	2	-	-	1
Оштра Лука / Oštra Luka	-	12	-	-	-	-	-

31.8. Број пословних субјеката према облику организовања – стање 31. децембар 2014.

Number of business entities by legal form – state as on December 31st 2014

(наставак/continued)

Општина/град Municipality/city	Судски и правосудни органи Court and judicial authorities	Удружења Associations	Фондације Foundations	Вјерске организације/заједнице Religious organisations communities	Стране невладине организације Foreign non-governmental organisations	Представништва страних лица Representative bodies of foreign entities	Остали облици организовања Other legal forms
Пелагићево / <i>Pelagićevo</i>	1	27	-	5	-	-	1
Петровац / <i>Petrovac</i>	-	19	-	1	-	-	-
Петрово / <i>Petrovo</i>	-	38	1	5	-	-	2
Град Приједор / <i>City of Prijedor</i>	1	296	6	13	1	1	4
Прњавор / <i>Prnjavor</i>	1	127	-	18	-	-	-
Рибник / <i>Ribnik</i>	-	25	-	-	-	-	-
Рогатица / <i>Rogatica</i>	1	45	-	2	-	-	1
Рудо / <i>Rudo</i>	1	23	-	1	-	-	1
Србац / <i>Srbac</i>	1	79	1	5	-	-	-
Сребреница / <i>Srebrenica</i>	2	92	1	4	1	-	-
Теслић / <i>Teslić</i>	1	99	-	15	-	-	1
Град Требиње / <i>City of Trebinje</i>	6	233	8	5	-	1	7
Угљевик / <i>Ugljevik</i>	-	83	-	6	-	-	1
Фоча / <i>Foča</i>	2	94	-	2	-	-	3
Хан Пијесак / <i>Han Pijesak</i>	1	32	-	2	-	-	2
Чајниче / <i>Čajniče</i>	1	25	-	-	-	-	-
Челинац / <i>Čelinac</i>	-	57	-	4	-	-	-
Шамац / <i>Šamac</i>	1	89	1	9	-	-	-
Шековићи / <i>Šekovići</i>	1	37	-	4	-	-	-
Шипово / <i>Šipovo</i>	1	55	-	-	-	-	1

Извор: Агенција за посредничке, информатичке и финансијске услуге
Source: Agency for Intermediacy, IT and Financial Services

31.9. Број пословних субјеката према подручјима КД – стање 31. децембар 2014.
 Number of business entities by section of activity classification – state as on December 31st 2014

Општина/град Municipality/city	Укупно Total	Подручја КД / Sections of activity classification								
		A	B	C	D	E	F	G	H	I
УКУПНО / TOTAL	28 348	1 025	176	3 840	168	226	1 534	8 510	1 337	374
Град Бања Лука / City of Banja Luka	7 354	75	18	559	54	28	378	2 411	199	84
Берковићи / Berkovići	60	3	4	6	4	1	1	6	4	-
Град Бијељина / City of Bijeljina	2 765	66	9	332	6	17	134	1 183	124	22
Билећа / Bileća	228	7	2	33	1	7	8	72	15	4
Братунац / Bratunac	299	21	1	41	2	3	21	72	10	4
Брод / Brod	331	9	4	32	3	4	29	68	33	3
Вишеград / Višegrad	219	9	-	36	3	4	11	60	11	4
Власеница / Vlasenica	165	4	-	19	1	3	9	37	5	2
Вукосавље / Vukosavlje	37	2	-	2	-	2	1	10	3	-
Гацко / Gacko	128	4	2	13	4	3	8	25	5	2
Градишка / Gradiška	1 297	97	8	185	1	8	75	417	82	23
Дервента / Derвента	519	25	3	100	2	4	31	125	37	4
Град Добој / City of Doboј	1 257	36	19	137	3	15	82	346	55	8
Доњи Жабар / Donji Žabar	89	9	1	13	-	-	1	30	6	1
Зворник / Zvornik	777	23	6	139	7	6	56	200	54	10
Источни Дрвар / Istočni Drvar	37	3	-	13	-	-	2	7	2	1
Источни Мостар / Istočni Mostar	3	-	-	1	-	-	-	-	-	-
Град Источно Сарајево City of Istočno Sarajevo	1 995	41	10	304	15	20	121	594	82	51
Источна Илиџа / Istočna Ilidža	404	5	1	47	1	2	33	136	15	11
Источни Стари Град / Istočni Stari Grad	49	4	5	11	-	1	1	8	4	1
Источно Ново Сарајево / Istočno Novo Sarajevo	481	3	-	44	3	4	36	160	17	5
Пале / Pale	714	14	1	121	5	9	41	205	35	30
Соколац / Sokolac	305	14	1	72	5	4	10	82	11	3
Трново / Trnovo	42	1	2	9	1	-	-	3	-	1
Језеро / Jezero	18	1	-	3	-	1	1	2	2	-
Калиновик / Kalinovik	57	10	-	9	2	3	1	1	1	-
Кнежево / Kneževo	151	16	1	24	2	2	7	32	6	1
Козарска Дубица / Kozarska Dubica	367	28	3	78	1	3	18	92	20	8
Костајница / Kostajnica	96	11	2	21	-	-	1	12	10	-
Котор Варош / Kotor Varoš	256	21	2	52	3	2	25	52	9	6
Крупа на Уни / Krupa na Uni	21	3	-	3	-	1	-	1	5	-
Купрес / Kupres	17	4	-	4	-	1	-	4	1	-
Лакташи / Laktaši	1 349	63	14	225	2	5	66	583	97	18
Лопаре / Lopare	153	11	1	22	-	3	15	36	5	3
Љубиње / Ljubinje	111	18	-	19	-	4	4	14	3	1
Милићи / Milići	129	8	2	27	1	1	6	19	6	-
Модрича / Modriča	518	20	2	66	4	5	40	169	35	7
Мркоњић Град / Mrkonjić Grad	285	11	2	47	4	2	15	63	28	9
Невесиње / Nevesinje	185	11	1	24	3	3	9	42	5	2
Нови Град / Novi Grad	437	14	1	97	1	6	18	121	29	7
Ново Горажде / Novo Goražde	59	4	-	12	-	2	4	9	1	2
Осмаци / Ostaci	81	3	3	15	-	1	3	10	16	-
Оштра Лука / Oštra Luka	66	5	-	7	1	-	4	18	13	-
Пелагићево / Pelagićevo	108	9	1	13	-	1	2	28	3	2

31.9. Број пословних субјеката према подручјима КД – стање 31. децембар 2014.

Number of business entities by section of activity classification – state as on December 31st 2014
(наставак/continued)

Општина/град Municipality/city	Укупно Total	Подручја КД / Sections of activity classification								
		A	B	C	D	E	F	G	H	I
Петровац / Petrovac	69	7	-	24	-	1	1	5	4	2
Петрово / Petrovo	149	4	1	47	-	2	4	21	7	2
Град Приједор / City of Prijedor	1 225	34	11	182	1	10	61	366	58	12
Прњавор / Prnjavor	618	25	1	118	-	4	39	172	30	5
Рибник / Ribnik	106	11	-	29	1	1	3	15	9	1
Рогатица / Rogatica	198	12	-	41	1	4	11	50	6	2
Рудо / Rudo	102	4	-	17	1	1	3	25	9	1
Србац / Srbac	450	57	9	93	-	4	19	107	19	8
Сребреница / Srebrenica	230	22	4	35	-	2	16	17	6	2
Теслић / Teslić	488	17	2	100	2	4	41	115	28	4
Град Требиње / City of Trebinje	797	24	5	71	14	3	54	217	16	15
Угљевик / Ugljevik	299	11	3	27	3	1	21	93	13	5
Фоча / Foča	304	18	2	42	8	2	12	59	13	7
Хан Пијесак / Han Pijesak	121	13	1	30	-	2	1	20	9	-
Чајниче / Čajniče	80	2	-	20	-	2	1	13	1	2
Челинац / Čelinac	319	20	1	70	2	3	19	85	26	4
Шамац / Šamac	397	18	11	70	1	5	7	101	29	7
Шековићи / Šekovići	111	4	1	20	1	1	5	22	3	-
Шипово / Šipovo	261	17	2	71	3	3	9	36	29	6

31.9. Број пословних субјеката према подручјима КД – стање 31. децембар 2014.
 Number of business entities by section of activity classification – state as on December 31st 2014
 (наставак/continued)

Општина/град Municipality/city	Подручја КД / Sections of activity classification										
	J	K	L	M	N	O	P	Q	R	S	U
УКУПНО / TOTAL	510	177	151	1 326	346	342	570	691	2 154	4 890	1
Град Бања Лука / City of Banja Luka	243	117	74	634	131	88	138	153	529	1 440	1
Берковићи / Berkovići	-	1	-	-	-	1	2	3	8	16	-
Град Бијељина / City of Bijeljina	59	14	7	96	29	13	34	67	214	339	-
Билећа / Bileća	2	-	-	3	-	5	6	5	24	34	-
Братунац / Bratunac	6	-	1	11	2	2	8	7	18	69	-
Брод / Brod	4	-	7	15	6	4	7	8	30	65	-
Вишеград / Višegrad	2	1	-	3	2	4	5	7	14	43	-
Власеница / Vlasenica	2	-	-	3	3	15	4	7	16	35	-
Вуковсавље / Vukosavlje	-	-	-	-	-	1	2	2	2	10	-
Гацко / Gacko	1	-	1	4	2	1	2	4	19	28	-
Градишка / Gradiška	10	3	3	51	10	5	25	23	95	176	-
Дервента / Derвента	4	1	2	16	4	4	11	17	39	90	-
Град Добој / City of Doboј	19	4	1	45	19	9	32	35	83	309	-
Доњи Жабар / Donji Žabar	-	-	-	-	-	1	3	1	9	14	-
Зворник / Zvornik	10	4	4	13	4	6	13	25	72	125	-
Источни Дрвар / Istočni Drvar	-	-	-	-	-	1	-	1	2	5	-
Источни Мостар / Istočni Mostar	-	-	-	-	-	1	-	-	-	1	-
Град Источно Сарајево City of Istočno Sarajevo	42	8	11	100	43	41	33	55	149	275	-
Источна Илиџа / Istočna Ilidža	5	1	1	24	4	5	8	11	24	70	-
Источни Стари Град / Istočni Stari Grad	-	-	-	1	-	1	-	1	4	7	-
Источно Ново Сарајево / Istočno Novo Sarajevo	15	2	6	32	15	17	5	18	37	62	-
Пале / Pale	18	5	4	36	22	10	14	14	51	79	-
Соколац / Sokolac	4	-	-	6	2	6	5	9	26	45	-
Трново / Trnovo	-	-	-	1	-	2	1	2	7	12	-
Језеро / Jezero	-	-	-	-	-	1	1	-	3	3	-
Калиновик / Kalinovik	1	-	-	-	1	2	3	3	6	14	-
Кнежево / Kneževo	1	-	-	3	-	3	7	3	11	32	-
Козарска Дубица / Kozarska Dubica	4	-	-	16	3	4	5	8	27	49	-
Костајница / Kostajnica	1	1	-	1	-	3	5	3	5	20	-
Котор Варош / Kotor Varoš	2	-	1	4	2	1	5	9	14	46	-
Крупа на Уни / Krupa na Uni	-	-	-	-	-	1	2	1	1	3	-
Купрес / Kupres	-	-	-	-	-	1	-	-	-	2	-
Лакташи / Laktaši	18	6	8	53	9	14	14	16	60	78	-
Лопаре / Lopare	1	-	-	3	-	2	4	5	10	32	-
Љубиње / Ljubinje	1	-	-	2	2	4	3	5	10	21	-
Милићи / Milići	2	1	-	3	-	3	5	4	12	29	-
Модрича / Modriča	5	-	2	13	6	5	6	13	43	77	-
Мркоњић Град / Mrkonjić Grad	4	-	-	7	1	2	9	8	23	50	-
Невесинје / Nevesinje	3	-	-	5	1	3	4	5	25	39	-
Нови Град / Novi Grad	3	-	2	13	3	2	9	11	38	62	-
Ново Горажде / Novo Goražde	-	-	-	1	-	2	1	2	5	14	-
Осмаци / Osmaci	-	-	2	1	-	1	1	-	2	23	-
Оштра Лука / Oštra Luka	-	-	-	2	-	1	2	2	2	9	-
Пелагићево / Pelagićevo	-	-	-	-	1	12	2	2	8	24	-

31.9. Број пословних субјеката према подручјима КД – стање 31. децембар 2014.
Number of business entities by section of activity classification – state as on December 31st 2014
(наставак/continued)

Општина/град Municipality/city	Подручја КД / Sections of activity classification										
	J	K	L	M	N	O	P	Q	R	S	U
Петровац / Petrovac	-	-	-	1	1	1	1	1	3	17	-
Петрово / Petrovo	-	2	-	3	1	2	5	3	10	35	-
Град Приједор / City of Prijedor	15	4	9	49	13	5	35	38	106	216	-
Прњавор / Prnjavor	8	1	1	24	6	3	14	19	47	101	-
Рибник / Ribnik	-	-	-	3	-	2	4	2	6	19	-
Рогатица / Rogatica	1	-	-	3	2	5	3	8	19	30	-
Рудо / Rudo	1	-	1	1	2	4	5	3	6	18	-
Србац / Srbac	1	3	1	15	9	3	11	5	41	45	-
Сребреница / Srebrenica	2	-	-	6	1	5	5	7	10	90	-
Теслић / Teslić	5	-	-	15	4	4	13	16	32	86	-
Град Требиње / City of Trebinje	13	2	4	39	10	10	14	24	81	181	-
Угљевик / Ugljevik	1	-	1	11	1	2	7	8	37	54	-
Фоча / Foča	2	1	-	8	3	5	11	9	27	75	-
Хан Пијесак / Han Pijesak	1	-	-	1	-	2	1	3	10	27	-
Чајнице / Čajniče	1	-	-	2	-	2	5	5	6	18	-
Челинац / Čelinac	3	-	2	5	1	2	7	6	21	42	-
Шамац / Šamac	3	-	5	7	6	12	8	9	45	53	-
Шековићи / Šekovići	-	-	-	3	1	2	3	1	7	37	-
Шипово / Šipovo	3	3	1	9	1	2	5	4	12	45	-

Извор: Агенција за посредничке, информатичке и финансијске услуге
Source: Agency for Intermediacy, IT and Financial Services

31.10. Прелиминарни резултати Пописа становништва, домаћинстава и станова у БиХ 2013, за општине и градове Републике Српске
Preliminary results of the Census of Population, Households and Dwellings in BH 2013, for cities and municipalities of Republika Srpska

Општина/град <i>Municipality/city</i>	Укупан број пописаних лица <i>Total number of enumerated persons</i>	Укупан број домаћинстава <i>Total number of households</i>	Укупан број станова <i>Total number of dwellings</i>
УКУПНО / TOTAL	1 326 991	414 847	588 241
Град Бања Лука / <i>City of Banja Luka</i>	199 191	65 225	87 986
Берковићи / <i>Berkovići</i>	2 272	649	1 040
Град Бијељина / <i>City of Bijeljina</i>	114 663	34 651	48 280
Билећа / <i>Bileća</i>	11 536	3 319	4 812
Братунац / <i>Bratunac</i>	21 619	6 057	8 093
Брод / <i>Brod</i>	17 943	5 691	7 469
Вишеград / <i>Višegrad</i>	11 774	4 018	6 686
Власеница / <i>Vlasenica</i>	12 349	3 784	5 274
Вукосавље / <i>Vukosavlje</i>	5 426	1 688	2 169
Гацко / <i>Gacko</i>	9 734	2 770	3 964
Градишка / <i>Gradiška</i>	56 727	17 452	23 946
Дервента / <i>Derventa</i>	30 177	9 644	14 624
Град Добој / <i>City of Doboј</i>	77 223	25 808	36 132
Доњи Жабар / <i>Donji Žabar</i>	4 043	1 203	1 532
Зворник / <i>Zvornik</i>	63 686	18 233	23 494
Источни Дрвар / <i>Istočni Drvar</i>	109	35	72
Источни Мостар / <i>Istočni Mostar</i>	280	82	161
Град Источно Сарајево <i>City of Istočno Sarajevo</i>	64 966	21 362	33 347
Источна Илиџа / <i>Istočna Ilidža</i>	15 233	4 987	6 820
Источни Стари Град <i>Istočni Stari Grad</i>	1 175	442	745
Источно Ново Сарајево / <i>Istočno Novo Sarajevo</i>	11 477	3 865	5 388
Пале / <i>Pale</i>	22 282	7 180	11 293
Соколац / <i>Sokolac</i>	12 607	4 066	7 149
Трново / <i>Trnovo</i>	2 192	822	1 952
Језеро / <i>Jezero</i>	1 341	413	596
Калиновик / <i>Kalinovik</i>	2 240	770	1 672
Кнежево / <i>Kneževo</i>	10 428	3 173	4 723
Козарска Дубица / <i>Kozarska Dubica</i>	23 074	7 621	11 154
Костајница / <i>Kostajnica</i>	6 308	1 941	2 399
Котор Варош / <i>Kotor Varoš</i>	22 001	5 966	9 081
Крупа на Уни / <i>Krupa na Uni</i>	1 687	549	992
Купрес / <i>Kupres</i>	320	134	213
Лакташи / <i>Laktaši</i>	36 848	11 443	17 027
Лопаре / <i>Lopare</i>	16 568	5 153	7 792
Љубиње / <i>Ljubinje</i>	3 756	1 095	1 791
Милићи / <i>Milići</i>	12 272	3 677	4 933
Модрича / <i>Modriča</i>	27 799	8 638	12 160
Мркоњић Град / <i>Mrkonjić Grad</i>	18 136	6 169	9 743
Невесинје / <i>Nevesinje</i>	13 758	4 065	5 871
Нови Град / <i>Novi Grad</i>	28 799	8 852	11 913
Ново Горажде / <i>Novo Goražde</i>	3 391	1 118	1 668
Осмаци / <i>Osmaci</i>	6 172	1 690	2 399
Оштра Лука / <i>Oštra Luka</i>	2 997	974	1 553

31.10. Прелиминарни резултати Пописа становништва, домаћинства и станова у БиХ 2013, за општине и градове Републике Српске
Preliminary results of the Census of Population, Households and Dwellings in BH 2013, for cities and municipalities of Republika Srpska
(наставак/continued)

Општина/град Municipality/city	Укупан број пописаних лица Total number of enumerated persons	Укупан број домаћинства Total number of households	Укупан број станова Total number of dwellings
Пелагићево / <i>Pelagićevo</i>	7 332	2 075	2 611
Петровац / <i>Petrovac</i>	367	132	207
Петрово / <i>Petrovo</i>	7 010	2 561	3 582
Град Приједор / <i>City of Prijedor</i>	97 588	28 847	38 334
Прњавор / <i>Prnjavor</i>	38 399	12 220	18 529
Рибник / <i>Ribnik</i>	6 517	2 256	3 432
Рогатица / <i>Rogatica</i>	11 603	3 912	6 429
Рудо / <i>Rudo</i>	8 834	2 876	4 671
Србац / <i>Srbac</i>	19 001	6 248	8 427
Сребреница / <i>Srebrenica</i>	15 242	3 986	5 335
Теслић / <i>Teslić</i>	41 904	13 319	19 903
Град Требиње / <i>City of Trebinje</i>	31 433	9 630	13 777
Угљевик / <i>Ugljevik</i>	16 538	4 915	6 958
Фоча / <i>Foča</i>	19 811	6 521	10 255
Хан Пијесак / <i>Han Pijesak</i>	3 844	1 410	2 122
Чајниче / <i>Čajniče</i>	5 449	1 660	2 453
Челинац / <i>Čelinac</i>	16 874	5 084	7 444
Шамац / <i>Šamac</i>	19 041	5 870	7 337
Шековићи / <i>Šekovići</i>	7 771	2 510	3 875
Шипово / <i>Šipovo</i>	10 820	3 703	5 799

31.11. Рађања, умирања и бракови
Births, deaths and marriages

Општина/град <i>Municipality/city</i>		Рођени <i>Births</i>					Природни прираштај <i>Natural increase</i>	Умрли <i>Deaths</i>					Бракови <i>Marriages</i>	
		укупно <i>total</i>	живорођени <i>live births</i>			мртво- рођени <i>still births</i>		укупно <i>total</i>	мушки <i>male</i>	женски <i>female</i>	умрла одојчад <i>infant deaths</i>		склоп- љени <i>married</i>	разве- дени <i>divorced</i>
			свега <i>all</i>	мушки <i>male</i>	женски <i>female</i>						свега <i>all</i>	мушки <i>male</i>		
УКУПНО <i>TOTAL</i>	2010	10 188	10 147	5 184	4 963	41	-3 370	13 517	6 935	6 582	44	20	5 767	517
	2011	9 590	9 561	5 008	4 553	29	-4 097	13 658	7 001	6 657	43	26	5 802	886
	2012	10 016	9 978	5 089	4 889	38	-3 818	13 796	7 064	6 732	37	25	5 326	878
	2013	9 547	9 510	4 907	4 603	37	-4 468	13 978	7 237	6 741	33	21	5 467	1 052
	2014	9 357	9 335	4 846	4 489	22	-5 074	14 409	7 386	7 023	29	11	5 823	1 106
Град Бања Лука <i>City of Banja Luka</i>	2010	1 922	1 919	978	941	3	175	1 744	936	808	9	6	985	7 ¹⁾
	2011	1 994	1 988	1 004	984	6	223	1 765	905	860	35	20	1 011	149
	2012	2 074	2 065	1 054	1 011	9	194	1 871	974	897	14	8	951	141
	2013	2 024	2 015	1 021	994	9	80	1 935	1 012	923	12	8	977	270
	2014	2 011	2 010	1 084	926	1	49	1 961	1 013	948	5	2	1 019	344
Берковићи <i>Berkovići</i>	2010	12	11	3	8	1	-10	21	14	7	-	-	6	-
	2011	16	14	8	6	2	-9	23	8	15	-	-	4	-
	2012	7	7	6	1	-	-15	22	10	12	-	-	10	-
	2013	20	20	10	10	-	-17	37	27	10	-	-	7	-
	2014	18	18	8	10	-	-15	33	16	17	-	-	11	1
Град Бијељина <i>City of Bijeljina</i>	2010	924	921	466	455	3	-263	1 184	618	566	-	-	535	50
	2011	896	894	501	393	2	-337	1 231	626	605	1	1	557	96
	2012	956	956	504	452	-	-347	1 303	705	598	-	-	521	107
	2013	931	930	494	436	1	-331	1 261	640	621	3	2	522	119
	2014	910	908	485	423	2	-431	1 339	697	642	4	1	562	126
Билећа <i>Bileća</i>	2010	97	96	46	50	1	-42	138	68	70	-	-	47	2
	2011	97	97	56	41	-	-40	137	72	65	-	-	46	4
	2012	78	77	35	42	1	-57	134	66	68	-	-	43	2
	2013	98	97	45	52	1	-58	155	73	82	-	-	47	5
	2014	86	86	43	43	-	-51	137	69	68	1	1	52	3
Братунац <i>Bratunac</i>	2010	139	139	74	65	-	-41	180	87	93	2	1	91	4
	2011	120	120	63	57	-	-39	159	83	76	-	-	49	5
	2012	116	116	58	58	-	-29	145	75	70	-	-	56	6
	2013	105	105	59	46	-	-56	161	83	78	-	-	57	2
	2014	124	124	65	59	-	-37	161	81	80	-	-	65	-
Брод <i>Brod</i>	2010	119	119	60	59	-	-42	161	76	85	1	1	66	5
	2011	74	74	42	32	-	-109	183	92	91	-	-	79	8
	2012	119	118	56	62	1	-62	180	93	87	-	-	61	9
	2013	101	101	47	54	-	-55	156	89	67	1	-	61	16
	2014	95	94	49	45	1	-65	159	78	81	-	-	71	15
Вишеград <i>Višegrad</i>	2010	46	45	23	22	1	-97	142	65	77	-	-	34	2
	2011	43	43	22	21	-	-117	160	88	72	-	-	35	5
	2012	54	53	26	27	1	-82	135	63	72	-	-	33	13
	2013	45	45	25	20	-	-105	150	73	77	2	2	34	7
	2014	51	51	27	24	-	-101	152	76	76	-	-	37	10

31.11. Рађања, умирања и бракови
Births, deaths and marriages
(наставак/continued)

Општина/град Municipality/city		Рођени Births					Природни прираштај Natural increase	Умрли Deaths					Бракови Marriages	
		укупно total	живорођени live births			мртво- рођени still births		укупно total	мушки male	женски female	умрла одојчад infant deaths		склоп- љени married	разве- дени divorced
			свега all	мушки male	женски female						свега all	мушки male		
Власеница Vlasenica	2010	98	98	58	40	-	4	94	52	42	-	-	43	7
	2011	75	74	36	38	1	-19	93	46	47	-	-	44	3
	2012	77	77	34	43	-	-14	91	45	46	-	-	36	2
	2013	69	69	39	30	-	-36	105	54	51	-	-	35	7
	2014	68	68	35	33	-	-16	84	44	40	-	-	40	3
Вукосавље Vukosavlje	2010	19	19	10	9	-	-19	38	24	14	-	-	23	3
	2011	33	33	16	17	-	-6	39	29	10	-	-	30	2
	2012	32	32	14	18	-	-10	42	24	18	1	1	17	5
	2013	41	41	22	19	-	-6	47	19	28	-	-	19	2
	2014	27	27	10	17	-	-25	52	34	18	-	-	20	4
Гацко Gacko	2010	86	85	46	39	1	-6	91	53	38	-	-	39	2
	2011	87	87	42	45	-	-15	102	49	53	-	-	42	-
	2012	83	83	36	47	-	-18	101	52	49	1	1	41	4
	2013	76	76	43	33	-	-15	91	46	45	-	-	39	2
	2014	72	72	36	36	-	-32	104	52	52	-	-	42	4
Градишка Gradiška	2010	437	435	218	217	2	-260	695	360	335	4	1	269	6
	2011	410	410	214	196	-	-250	660	326	334	-	-	260	45
	2012	402	399	186	213	3	-217	616	291	325	2	2	224	47
	2013	372	370	198	172	2	-228	598	302	296	1	1	256	60
	2014	374	372	194	178	2	-270	642	311	331	2	1	272	67
Дервента Derвента	2010	209	206	116	90	3	-110	316	154	162	3	-	142	26
	2011	207	205	114	91	2	-132	337	153	184	-	-	153	36
	2012	219	217	102	115	2	-98	315	158	157	-	-	112	35
	2013	227	223	109	114	4	-96	319	170	149	1	-	157	20
	2014	206	204	108	96	2	-122	326	184	142	1	1	156	29
Град Добој City of Doboј	2010	620	617	317	300	3	-191	808	401	407	3	1	374	54
	2011	551	548	284	264	3	-305	853	441	412	1	1	402	67
	2012	662	658	346	312	4	-198	856	466	390	3	1	339	45
	2013	629	625	331	294	4	-234	859	435	424	2	2	343	36
	2014	577	574	278	296	3	-331	905	449	456	4	3	354	30
Доњи Жабар Donji Žabar	2010	1	1	1	-	-	-26	27	17	10	-	-	6	2
	2011	1	1	-	1	-	-28	29	14	15	-	-	9	2
	2012	3	3	2	1	-	-23	26	15	11	-	-	5	-
	2013	1	1	-	1	-	-25	26	13	13	-	-	3	1
	2014	4	4	1	3	-	-26	30	15	15	-	-	5	1
Зворник Zvornik	2010	485	484	253	231	1	32	452	234	218	1	-	273	30
	2011	436	436	213	223	-	37	399	200	199	-	-	228	31
	2012	395	395	191	204	-	-28	423	207	216	1	-	188	30
	2013	389	389	200	189	-	-106	495	261	234	-	-	182	45
	2014	344	344	183	161	-	-116	460	235	225	1	-	219	24

31.11. Рађања, умирања и бракови
Births, deaths and marriages
 (наставак/continued)

Општина/град Municipality/city		Рођени Births					Природни прираштај Natural increase	Умрли Deaths					Бракови Marriages	
		укупно total	живорођени live births			мртво- рођени still births		укупно total	мушки male	женски female	умрла одојчад infant deaths		склоп- љени married	разви- дени divorced
			свега all	мушки male	женски female						свега all	мушки male		
Источни Дрвар <i>Istočni Drvar</i>	2010	-	-	-	-	-	-2	2	1	1	-	-	-	-
	2011	1	1	1	-	-	1	-	-	-	-	-	-	-
	2012	-	-	-	-	-	-1	1	-	1	-	-	-	-
	2013	-	-	-	-	-	-1	1	1	-	-	-	-	-
	2014	-	-	-	-	-	-1	1	-	1	-	-	-	-
Источни Мостар <i>Istočni Mostar</i>	2010	-	-	-	-	-	-2	2	-	2	-	-	-	-
	2011	-	-	-	-	-	-4	4	2	2	-	-	1	-
	2012	1	1	1	-	-	0	1	1	-	-	-	-	-
	2013	-	-	-	-	-	-1	1	1	-	-	-	-	-
	2014	-	-	-	-	-	-	-	-	-	-	-	-	-
Град Источно Сарајево <i>City of Istočno Sarajevo</i>	2010	527	525	259	266	2	-214	739	354	385	1	-	304	21
	2011	514	511	264	247	3	-231	742	395	347	3	2	284	19
	2012	555	554	275	279	1	-236	790	392	398	1	-	249	18
	2013	473	473	255	218	-	-268	741	377	364	-	-	278	31
	2014	520	520	272	248	-	-232	752	367	385	1	-	341	43
Источна Илиџа <i>Istočna Ilidža</i>	2010	145	145	79	66	-	-19	164	79	85	1	-	93	1
	2011	144	141	64	77	3	-40	181	104	77	2	1	78	8
	2012	131	131	63	68	-	-83	214	99	115	-	-	69	1
	2013	129	129	65	64	-	-62	191	90	101	-	-	78	11
	2014	109	109	51	58	-	-92	201	98	103	-	-	105	6
Источни Стари Град <i>Istočni Stari Grad</i>	2010	9	9	6	3	-	-16	25	11	14	-	-	3	-
	2011	13	13	10	3	-	-9	22	8	14	-	-	8	-
	2012	7	7	2	5	-	-24	31	16	15	-	-	6	2
	2013	5	5	3	2	-	-22	27	20	7	-	-	8	-
	2014	22	22	8	14	-	-7	29	6	23	-	-	9	-
Источно Ново Сарајево <i>Istočno Novo Sarajevo</i>	2010	97	97	48	49	-	-9	106	63	43	-	-	50	4
	2011	89	89	38	51	-	-15	104	48	56	-	-	48	4
	2012	101	100	48	52	1	-22	122	68	54	-	-	46	5
	2013	98	98	50	48	-	-39	137	83	54	-	-	54	6
	2014	115	115	63	52	-	2	113	58	55	1	-	55	14
Пале <i>Pale</i>	2010	168	166	74	92	2	-88	254	118	136	-	-	99	6
	2011	166	166	95	71	-	-82	248	132	116	-	-	91	4
	2012	197	197	98	99	-	-29	226	118	108	-	-	91	4
	2013	162	162	95	67	-	-65	227	97	130	-	-	89	8
	2014	179	179	93	86	-	-61	240	121	119	-	-	107	16
Соколац <i>Sokolac</i>	2010	99	99	48	51	-	-69	168	74	94	-	-	52	10
	2011	96	96	54	42	-	-76	172	94	78	1	1	54	3
	2012	115	115	64	51	-	-63	178	80	98	1	-	34	5
	2013	73	73	40	33	-	-63	136	73	63	-	-	48	5
	2014	88	88	53	35	-	-63	151	71	80	-	-	60	7
Трново <i>Trnovo</i>	2010	9	9	4	5	-	-13	22	9	13	-	-	7	-
	2011	6	6	3	3	-	-9	15	9	6	-	-	5	-
	2012	4	4	-	4	-	-15	19	11	8	-	-	3	1
	2013	6	6	2	4	-	-17	23	14	9	-	-	1	1
	2014	7	7	4	3	-	-11	18	13	5	-	-	5	-

31.11. Рађања, умирања и бракови
Births, deaths and marriages
(наставак/continued)

Општина/град Municipality/city		Рођени Births					Природни прираштај Natural increase	Умрли Deaths					Бракови Marriages	
		укупно total	живорођени live births			мртво- рођени still births		укупно total	мушки male	женски female	умрла одојчад infant deaths		склоп- љени married	разве- дени divorced
			свега all	мушки male	женски female						свега all	мушки male		
Језеро Jezero	2010	11	11	6	5	-	0	11	8	3	-	-	1	-
	2011	5	5	2	3	-	-11	16	9	7	-	-	6	1
	2012	14	14	9	5	-	4	10	7	3	-	-	7	-
	2013	8	8	4	4	-	-7	15	10	5	-	-	9	-
	2014	1	1	1	-	-	-14	15	9	6	-	-	2	-
Калиновик Kalinovik	2010	8	8	4	4	-	-28	36	9	27	-	-	7	-
	2011	8	8	6	2	-	-38	46	23	23	-	-	4	-
	2012	11	11	6	5	-	-35	46	20	26	-	-	6	1
	2013	12	12	11	1	-	-35	47	22	25	-	-	10	-
	2014	8	8	2	6	-	-34	42	23	19	-	-	3	1
Кнежево Kneževo	2010	100	100	47	53	-	-27	127	74	53	1	-	59	1
	2011	83	82	36	46	1	-58	140	74	66	-	-	55	3
	2012	81	81	49	32	-	-19	100	56	44	-	-	47	1
	2013	72	72	41	31	-	-71	143	87	56	2	1	53	1
	2014	62	62	25	37	-	-80	142	75	67	-	-	69	2
Козарска Дубица Kozarska Dubica	2010	166	164	84	80	2	-188	352	186	166	1	1	95	17
	2011	150	150	76	74	-	-207	357	200	157	-	-	91	23
	2012	159	159	73	86	-	-210	369	182	187	1	1	109	31
	2013	124	124	62	62	-	-204	328	171	157	1	-	108	31
	2014	146	146	77	69	-	-171	317	138	179	-	-	110	31
Костајница Kostajnica	2010	28	28	13	15	-	-37	65	34	31	-	-	17	6
	2011	26	26	13	13	-	-44	70	34	36	-	-	25	6
	2012	32	32	13	19	-	-34	66	31	35	-	-	18	4
	2013	32	32	15	17	-	-25	57	28	29	-	-	22	4
	2014	37	37	17	20	-	-38	75	36	39	-	-	22	4
Котор Варош Kotor Varoš	2010	188	186	98	88	2	43	143	82	61	1	1	99	12
	2011	182	182	103	79	-	14	168	82	86	-	-	96	7
	2012	157	156	74	82	1	-45	201	113	88	-	-	87	8
	2013	179	179	95	84	-	-12	191	104	87	-	-	100	4
	2014	155	155	78	77	-	-38	193	106	87	-	-	113	10
Крупа на Уни Krupa na Uni	2010	5	5	1	4	-	-18	23	8	15	-	-	3	-
	2011	15	15	8	7	-	-24	39	27	12	-	-	4	1
	2012	9	9	5	4	-	-32	41	20	21	-	-	9	1
	2013	7	7	3	4	-	-20	27	12	15	-	-	4	-
	2014	9	9	3	6	-	-33	42	26	16	-	-	5	-
Купрес Kupres	2010	3	3	3	-	-	-2	5	2	3	-	-	2	-
	2011	2	2	2	-	-	-3	5	3	2	-	-	1	-
	2012	-	-	-	-	-	-7	7	3	4	-	-	-	-
	2013	3	3	1	2	-	-3	6	4	2	-	-	3	-
	2014	-	-	-	-	-	-7	7	6	1	-	-	1	1

31.11. Рађања, умирања и бракови
Births, deaths and marriages
 (наставак/continued)

Општина/град Municipality/city		Рођени Births					Природни прираштај Natural increase	Умрли Deaths					Бракови Marriages	
		укупно total	живорођени live births			мртво- рођени still births		укупно total	мушки male	женски female	умрла одојчад infant deaths		склоп- љени married	разве- дени divorced
			свега all	мушки male	женски female						свега all	мушки male		
Лакташи <i>Laktaši</i>	2010	345	343	157	186	2	23	320	180	140	3	2	184	1
	2011	333	333	176	157	-	-33	366	196	170	-	-	168	22
	2012	307	306	157	149	1	-75	381	211	170	2	1	138	13
	2013	285	284	145	139	1	-72	356	180	176	1	-	170	22
	2014	281	279	141	138	2	-105	384	199	185	-	-	164	27
Лопаре <i>Lopare</i>	2010	52	52	25	27	-	-172	224	115	109	-	-	51	1
	2011	64	62	35	27	2	-109	171	78	93	-	-	47	10
	2012	69	68	30	38	1	-155	223	117	106	-	-	48	10
	2013	55	55	30	25	-	-144	199	97	102	-	-	47	8
	2014	52	52	24	28	-	-179	231	113	118	1	-	44	13
Љубиње <i>Ljubinje</i>	2010	41	40	20	20	1	1	39	16	23	-	-	12	-
	2011	28	28	14	14	-	-17	45	23	22	-	-	9	2
	2012	27	27	11	16	-	-23	50	27	23	-	-	12	1
	2013	23	23	12	11	-	-29	52	29	23	1	1	10	1
	2014	27	27	11	16	-	-17	44	23	21	-	-	20	-
Милићи <i>Milici</i>	2010	71	71	41	30	-	-27	98	45	53	-	-	42	2
	2011	70	69	34	35	1	-15	84	47	37	-	-	31	3
	2012	47	47	27	20	-	-13	60	35	25	-	-	26	4
	2013	59	59	28	31	-	-25	84	47	37	-	-	32	2
	2014	42	42	20	22	-	-55	97	46	51	-	-	35	-
Модрича <i>Modriča</i>	2010	164	164	77	87	-	-131	295	154	141	4	3	115	41
	2011	156	155	83	72	1	-144	299	163	136	-	-	137	36
	2012	180	179	82	97	1	-146	325	154	171	-	-	124	24
	2013	157	157	81	76	-	-189	346	184	162	-	-	128	30
	2014	198	196	107	89	2	-130	326	171	155	-	-	138	21
Мркоњић Град <i>Mrkonjić Grad</i>	2010	144	141	62	79	3	-75	216	113	103	-	-	82	4
	2011	151	151	75	76	-	-70	221	106	115	-	-	105	1
	2012	126	125	56	69	1	-130	255	125	130	1	1	82	9
	2013	125	124	65	59	1	-131	255	143	112	-	-	81	16
	2014	149	149	75	74	-	-91	240	137	103	-	-	71	13
Невесинје <i>Nevesinje</i>	2010	115	114	66	48	1	-70	184	82	102	-	-	35	2
	2011	102	102	62	40	-	-64	166	74	92	-	-	51	1
	2012	90	90	37	53	-	-103	193	92	101	1	-	36	2
	2013	110	110	62	48	-	-41	151	65	86	-	-	51	3
	2014	87	87	43	44	-	-90	177	81	96	-	-	41	3
Нови Град <i>Novi Grad</i>	2010	179	179	79	100	-	-144	323	153	170	2	-	126	14
	2011	168	168	91	77	-	-182	350	169	181	-	-	124	33
	2012	163	162	81	81	1	-182	344	185	159	-	-	108	15
	2013	182	182	82	100	-	-183	365	179	186	-	-	104	39
	2014	154	153	81	72	1	-231	384	201	183	1	-	107	29

31.11. Рађања, умирања и бракови
Births, deaths and marriages
(наставак/continued)

Општина/град Municipality/city		Рођени Births					Природни прираштај Natural increase	Умрли Deaths					Бракови Marriages	
		укупно total	живорођени live births			мртво- рођени still births		укупно total	мушки male	женски female	умрла одојчад infant deaths		склоп- љени married	разве- дени divorced
			свега all	мушки male	женски female						свега all	мушки male		
Ново Горажде Novo Goražde	2010	7	7	2	5	-	-14	21	10	11	-	-	3	1
	2011	3	3	1	2	-	-22	25	10	15	-	-	7	2
	2012	4	4	3	1	-	-12	16	11	5	-	-	4	-
	2013	7	7	4	3	-	-14	21	14	7	-	-	5	1
	2014	2	2	1	1	-	-23	25	16	9	-	-	3	2
Осмаци Osmaci	2010	29	29	11	18	-	-11	40	23	17	-	-	17	2
	2011	33	33	16	17	-	2	31	9	22	-	-	9	1
	2012	27	27	13	14	-	-14	41	22	19	-	-	18	3
	2013	26	26	14	12	-	-8	34	14	20	-	-	18	1
	2014	23	23	14	9	-	-16	39	18	21	-	-	17	2
Оштра Лука Oštra Luka	2010	29	29	14	15	-	-17	46	20	26	-	-	17	-
	2011	19	19	12	7	-	-43	62	39	23	-	-	14	2
	2012	23	23	14	9	-	-20	43	26	17	1	1	14	-
	2013	22	22	10	12	-	-36	58	31	27	-	-	5	-
	2014	19	19	10	9	-	-38	57	34	23	-	-	15	-
Пелагићево Pelagićevo	2010	3	3	2	1	-	-59	62	32	30	-	-	10	2
	2011	3	3	2	1	-	-46	49	27	22	-	-	12	4
	2012	4	4	2	2	-	-50	54	24	30	-	-	9	3
	2013	1	1	1	-	-	-54	55	34	21	-	-	13	2
	2014	2	2	1	1	-	-61	63	33	30	-	-	17	-
Петровац Petrovac	2010	8	8	6	2	-	-1	9	7	2	-	-	1	-
	2011	12	12	8	4	-	-5	17	7	10	-	-	2	-
	2012	3	3	3	-	-	-9	12	5	7	-	-	-	-
	2013	5	5	2	3	-	-6	11	7	4	-	-	3	1
	2014	4	4	3	1	-	-7	11	8	3	-	-	-	-
Петрово Petrovo	2010	45	45	24	21	-	-41	86	41	45	-	-	34	6
	2011	45	45	24	21	-	-65	110	58	52	-	-	29	2
	2012	53	53	31	22	-	-43	96	47	49	-	-	31	4
	2013	46	45	20	25	1	-56	101	59	42	-	-	29	4
	2014	36	36	17	19	-	-73	109	51	58	-	-	37	2
Град Приједор City of Prijedor	2010	651	650	339	311	1	-352	1 002	503	499	2	1	371	38
	2011	541	539	280	259	2	-447	986	500	486	2	1	363	70
	2012	623	616	318	298	7	-379	995	506	489	1	1	379	87
	2013	548	542	290	252	6	-458	1 000	494	506	1	1	351	86
	2014	568	565	304	261	3	-411	976	500	476	3	1	364	81
Прњавор Prnjavor	2010	335	333	175	158	2	-126	459	246	213	2	-	193	27
	2011	356	356	192	164	-	-150	506	255	251	-	-	196	16
	2012	325	325	176	149	-	-91	416	209	207	3	3	195	41
	2013	311	308	140	168	3	-172	480	247	233	1	1	178	33
	2014	283	281	139	142	2	-159	440	235	205	2	1	209	32

31.11. Рађања, умирања и бракови
Births, deaths and marriages
 (наставак/continued)

Општина/град Municipality/city		Рођени Births					Природни прираштај Natural increase	Умрли Deaths					Бракови Marriages	
		укупно total	живорођени live births			мртво- рођени still births		укупно total	мушки male	женски female	умрла одојчад infant deaths		склоп- љени married	разве- дени divorced
			свега all	мушки male	женски female						свега all	мушки male		
Рибник <i>Ribnik</i>	2010	48	48	23	25	-	-63	111	61	50	-	-	27	-
	2011	45	45	22	23	-	-58	103	45	58	-	-	27	1
	2012	52	52	27	25	-	-55	107	62	45	-	-	29	2
	2013	34	34	15	19	-	-95	129	71	58	-	-	26	1
	2014	32	31	13	18	1	-75	106	61	45	-	-	19	1
Рогатица <i>Rogatica</i>	2010	107	107	57	50	-	-7	114	48	66	-	-	47	13
	2011	80	80	31	49	-	-61	141	66	75	-	-	31	8
	2012	104	104	58	46	-	-40	144	79	65	-	-	49	5
	2013	82	82	37	45	-	-59	141	78	63	-	-	45	10
	2014	69	69	40	29	-	-89	158	78	80	-	-	49	4
Рудо <i>Rudo</i>	2010	15	15	6	9	-	-54	69	34	35	-	-	10	1
	2011	26	26	15	11	-	-49	75	41	34	-	-	14	1
	2012	26	26	15	11	-	-40	66	33	33	-	-	17	-
	2013	28	28	16	12	-	-59	87	49	38	-	-	14	3
	2014	25	25	9	16	-	-61	86	44	42	-	-	12	1
Србац <i>Srbac</i>	2010	149	147	72	75	2	-83	230	115	115	-	-	104	7
	2011	141	141	72	69	-	-85	226	122	104	-	-	98	14
	2012	155	155	71	84	-	-46	201	103	98	-	-	91	16
	2013	147	146	81	65	1	-55	201	106	95	1	1	85	17
	2014	147	147	71	76	-	-84	231	103	128	-	-	82	13
Сребреница <i>Srebrenica</i>	2010	54	54	29	25	-	-27	81	40	41	-	-	40	7
	2011	45	45	17	28	-	-25	70	42	28	-	-	33	1
	2012	57	57	26	31	-	-20	77	33	44	-	-	37	6
	2013	63	63	30	33	-	-26	89	46	43	-	-	41	2
	2014	53	53	31	22	-	-38	91	48	43	-	-	36	-
Теслић <i>Tešić</i>	2010	400	400	203	197	-	-54	454	253	201	2	1	214	35
	2011	332	331	196	135	1	-109	440	235	205	1	1	229	63
	2012	357	357	188	169	-	-53	410	214	196	3	3	187	49
	2013	335	335	182	153	-	-120	455	238	217	1	-	187	34
	2014	363	363	190	173	-	-124	487	258	229	1	-	193	39
Град Требиње <i>City of Trebinje</i>	2010	278	277	150	127	1	-75	352	163	189	1	1	136	11
	2011	258	256	138	118	2	-65	321	156	165	-	-	145	21
	2012	288	288	155	133	-	-61	349	171	178	-	-	135	20
	2013	243	241	125	116	2	-93	334	192	142	-	-	129	21
	2014	253	253	111	142	-	-123	376	189	187	-	-	163	21
Угљевић <i>Ugljevik</i>	2010	105	105	57	48	-	-91	196	107	89	-	-	77	5
	2011	107	107	66	41	-	-86	193	119	74	-	-	85	8
	2012	103	103	54	49	-	-84	187	92	95	-	-	84	8
	2013	108	108	58	50	-	-78	186	89	97	-	-	65	12
	2014	103	103	50	53	-	-101	204	111	93	-	-	86	13

31.11. Рађања, умирања и бракови
Births, deaths and marriages
(наставак/continued)

Општина/град Municipality/city		Рођени Births					Природни прираштај Natural increase	Умрли Deaths					Бракови Marriages	
		укупно total	живорођени live births			мртво- рођени still births		укупно total	мушки male	женски female	умрла одојчад infant deaths		склоп- љени married	разви- дени divorced
			свега all	мушки male	женски female						свега all	мушки male		
Фоча	2010	117	117	67	50	-	-112	229	110	119	-	-	60	10
Фоџа	2011	94	94	54	40	-	-106	200	89	111	-	-	47	20
	2012	111	110	71	39	1	-117	227	106	121	1	1	66	11
	2013	121	121	58	63	-	-73	194	97	97	2	1	83	14
	2014	124	124	66	58	-	-101	225	116	109	1	-	86	7
Хан Пијесак	2010	39	37	21	16	2	-13	50	23	27	-	-	9	1
Нан Пијесак	2011	18	18	8	10	-	-31	49	29	20	-	-	12	3
	2012	19	19	10	9	-	-45	64	35	29	-	-	17	2
	2013	28	28	15	13	-	-12	40	23	17	-	-	13	-
	2014	27	27	16	11	-	-35	62	28	34	-	-	15	2
Чајнице	2010	25	25	12	13	-	-39	64	32	32	-	-	8	2
Џајнице	2011	34	34	21	13	-	-29	63	35	28	-	-	21	2
	2012	28	28	14	14	-	-25	53	27	26	-	-	23	2
	2013	35	35	15	20	-	-25	60	25	35	-	-	16	-
	2014	26	26	10	16	-	-33	59	32	27	-	-	14	6
Челинац	2010	180	180	96	84	-	42	138	74	64	1	-	95	14
Џелинас	2011	132	132	58	74	-	-30	162	88	74	-	-	95	8
	2012	157	157	100	57	-	12	145	75	70	-	-	74	7
	2013	140	140	63	77	-	-4	144	67	77	-	-	83	6
	2014	134	134	73	61	-	-34	168	97	71	-	-	87	7
Шамац	2010	52	51	26	25	1	-154	205	100	105	-	-	68	9
Ѕамас	2011	54	54	24	30	-	-127	181	93	88	-	-	64	17
	2012	59	57	30	27	2	-116	173	79	94	-	-	48	19
	2013	66	66	31	35	-	-124	190	104	86	-	-	67	10
	2014	48	48	28	20	-	-160	208	103	105	-	-	48	9
Шековићи	2010	60	60	34	26	-	-25	85	49	36	-	-	19	1
Ѕековићи	2011	33	33	14	19	-	-47	80	45	35	-	-	34	1
	2012	46	46	24	22	-	-37	83	38	45	-	-	23	2
	2013	44	44	26	18	-	-31	75	36	39	-	-	15	6
	2014	37	37	20	17	-	-51	88	45	43	-	-	15	1
Шипово	2010	91	91	47	44	-	-28	119	69	50	-	-	40	3
Ѕипово	2011	81	81	41	40	-	-28	109	54	55	-	-	47	-
	2012	87	87	50	37	-	-27	114	52	62	-	-	53	3
	2013	73	72	39	33	1	-61	133	78	55	-	-	47	4
	2014	84	84	46	38	-	-42	126	67	59	1	-	45	4

¹⁾ Непуздан податак
Unreliable data

31.12. Унутрашња миграциона кретања
Internal migration

Општина/град <i>Municipality/city</i>		Број досељених у општине Републике Српске <i>Number of immigrants to municipalities of Republika Srpska</i>				Број одсељених из општина Републике Српске <i>Number of emigrants from municipalities of Republika Srpska</i>				Миграциони салдо <i>Net migration</i>
		укупно <i>total</i>	из Федерације БиХ <i>from Federation of BiH</i>	из Брчко дистрикта <i>from Brčko District</i>	из других општина РС <i>from other municipa- lities in RS</i>	укупно <i>total</i>	у Федерацију БиХ <i>to Federation of BiH</i>	у Брчко дистрикт <i>to Brčko District</i>	у друге општине РС <i>to other municipa- lities in RS</i>	
Град Бања Лука <i>City of Banja Luka</i>	2010	2 361	526	27	1 808	1 200	408	9	783	1 161
	2011	1 999	423	20	1 556	1 078	288	12	778	921
	2012	1 902	424	27	1 451	1 058	321	10	727	844
	2013	1 950	397	32	1 521	1 182	323	10	849	768
	2014	2 149	402	23	1 724	1 224	287	15	922	925
Берковићи <i>Berkovići</i>	2010	51	33	-	18	49	23	-	26	2
	2011	30	20	-	10	48	25	-	23	-18
	2012	58	50	-	8	53	26	-	27	5
	2013	41	33	-	8	38	22	-	16	3
	2014	32	16	-	16	54	23	-	31	-22
Град Бијељина <i>City of Bijeljina</i>	2010	1 220	283	218	719	448	170	55	223	772
	2011	1 092	228	163	701	402	149	45	208	690
	2012	1 072	283	166	623	516	191	40	285	556
	2013	1 052	253	192	607	392	129	53	210	660
	2014	1 061	253	171	637	387	131	58	198	674
Билећа <i>Bileća</i>	2010	66	30	2	34	113	38	-	75	-47
	2011	47	21	-	26	67	16	-	51	-20
	2012	70	21	-	49	81	13	-	68	-11
	2013	68	19	-	49	79	11	1	67	-11
	2014	60	20	-	40	91	16	-	75	-31
Братунац <i>Bratunac</i>	2010	146	74	3	69	213	78	3	132	-67
	2011	151	70	2	79	214	95	-	119	-63
	2012	370	268	1	101	239	99	4	136	131
	2013	207	141	-	66	237	108	3	126	-30
	2014	150	87	-	63	225	82	3	140	-75
Брод <i>Brod</i>	2010	71	16	3	52	101	17	6	78	-30
	2011	66	17	1	48	73	17	2	54	-7
	2012	69	18	6	45	70	22	-	48	-1
	2013	104	36	3	65	115	22	4	89	-11
	2014	77	21	3	53	107	27	1	79	-30
Вишеград <i>Višegrad</i>	2010	139	96	2	41	195	90	2	103	-56
	2011	111	73	2	36	174	78	1	95	-63
	2012	308	255	-	53	204	96	-	108	104
	2013	125	77	3	45	139	69	-	70	-14
	2014	106	48	2	56	132	53	1	78	-26
Власеница <i>Vlasenica</i>	2010	153	55	4	94	272	71	-	201	-119
	2011	97	36	-	61	131	38	4	89	-34
	2012	203	76	1	126	187	74	2	111	16
	2013	83	46	-	37	142	53	-	89	-59
	2014	89	39	2	48	147	51	-	96	-58

31.12. Унутрашња миграциона кретања

Internal migration

(наставак/continued)

Општина/град Municipality/city		Број досељених у општине Републике Српске Number of immigrants to municipalities of Republika Srpska				Број одсељених из општина Републике Српске Number of emigrants from municipalities of Republika Srpska				Миграциони салдо Net migration
		укупно total	из Федерације БиХ from Federation of BiH	из Брчко дистрикта from Brčko District	из других општина РС from other municipa- lities in RS	укупно total	у Федерацију БиХ to Federation of BiH	у Брчко дистрикт to Brčko District	у друге општине РС to other municipa- lities in RS	
Вукосавље Vukosavlje	2010	56	32	1	23	57	25	1	31	-1
	2011	75	46	-	29	44	22	2	20	31
	2012	105	81	1	23	60	34	1	25	45
	2013	53	26	1	26	67	31	1	35	-14
	2014	70	41	3	26	43	18	-	25	27
Гацко Gacko	2010	68	33	-	35	85	24	-	61	-17
	2011	53	27	-	26	80	34	-	46	-27
	2012	118	74	-	44	87	29	2	56	31
	2013	50	23	1	26	81	21	1	59	-31
	2014	73	18	-	55	77	19	1	57	-4
Градишка Gradiška	2010	312	96	2	214	289	49	5	235	23
	2011	281	76	2	203	262	50	2	210	19
	2012	214	60	1	153	245	49	6	190	-31
	2013	255	77	7	171	251	46	7	198	4
	2014	242	50	4	188	266	53	1	212	-24
Дервента Derventa	2010	173	58	5	110	227	49	3	175	-54
	2011	162	41	1	120	188	47	2	139	-26
	2012	144	42	2	100	185	36	2	147	-41
	2013	171	50	2	119	166	38	2	126	5
	2014	204	43	3	158	204	51	2	151	0
Град Добој City of Doboј	2010	601	322	15	264	544	284	10	250	57
	2011	548	287	11	250	538	267	13	258	10
	2012	541	302	14	225	539	293	6	240	2
	2013	515	257	10	248	549	257	6	286	-34
	2014	536	268	16	252	522	239	13	270	14
Доњи Жабар Donji Žabar	2010	84	6	73	5	41	-	35	6	43
	2011	72	3	61	8	50	1	44	5	22
	2012	172	4	135	33	73	1	53	19	99
	2013	72	4	57	11	44	3	38	3	28
	2014	36	3	29	4	61	2	52	7	-25
Зворник Zvornik	2010	491	255	16	220	612	331	6	275	-121
	2011	278	162	9	107	534	270	7	257	-256
	2012	418	250	7	161	533	260	9	264	-115
	2013	380	208	10	162	396	205	10	181	-16
	2014	382	198	3	181	431	202	5	224	-49
Источни Дрвар Istočni Drvar	2010	14	12	-	2	20	10	-	10	-6
	2011	7	4	-	3	11	8	-	3	-4
	2012	193	75	-	118	91	35	-	56	102
	2013	4	1	-	3	26	6	-	20	-22
	2014	15	6	-	9	18	5	-	13	-3

31.12. Унутрашња миграциона кретања
Internal migration
 (наставак/continued)

Општина/град <i>Municipality/city</i>		Број досељених у општине Републике Српске <i>Number of immigrants to municipalities of Republika Srpska</i>				Број одсељених из општина Републике Српске <i>Number of emigrants from municipalities of Republika Srpska</i>				Миграциони салдо <i>Net migration</i>
		укупно <i>total</i>	из Федерације БиХ <i>from Federation of BiH</i>	из Брчко дистрикта <i>from Brčko District</i>	из других општина РС <i>from other municipalities in RS</i>	укупно <i>total</i>	у Федерацију БиХ <i>to Federation of BiH</i>	у Брчко дистрикт <i>to Brčko District</i>	у Друге општине РС <i>to other municipalities in RS</i>	
Источни Мостар <i>Istočni Mostar</i>	2010	13	8	-	5	5	5	-	-	8
	2011	25	22	-	3	3	3	-	-	22
	2012	134	50	-	84	24	18	-	6	110
	2013	4	4	-	-	23	17	-	6	-19
	2014	3	1	-	2	10	7	-	3	-7
Град Источно Сарајево <i>City of Istočno Sarajevo</i>	2010	1 303	537	8	758	835	287	4	544	468
	2011	1 118	437	6	675	821	282	2	537	297
	2012	1 299	529	10	760	981	281	12	688	318
	2013	1 211	466	6	739	819	231	4	584	392
	2014	1 292	479	3	810	907	182	3	722	385
Источна Илиџа <i>Istočna Ilidža</i>	2010	353	146	5	202	247	77	1	169	106
	2011	318	139	3	176	225	68	-	157	93
	2012	359	167	3	189	295	83	1	211	64
	2013	360	155	1	204	281	79	2	200	79
	2014	414	175	2	237	332	61	-	271	82
Источни Стари Град <i>Istočni Stari Grad</i>	2010	21	7	-	14	23	2	-	21	-2
	2011	21	3	1	17	25	3	-	22	-4
	2012	83	9	1	73	27	1	-	26	56
	2013	18	8	-	10	31	3	-	28	-13
	2014	29	9	-	20	20	9	-	11	9
Источно Ново Сарајево <i>Istočno Novo Sarajevo</i>	2010	490	189	2	299	152	51	1	100	338
	2011	374	132	1	241	177	64	-	113	197
	2012	393	130	-	263	185	46	6	133	208
	2013	459	148	1	310	172	44	1	127	287
	2014	513	147	1	365	210	40	2	168	303
Пале <i>Pale</i>	2010	286	116	-	170	201	52	-	149	85
	2011	266	95	1	170	210	76	2	132	56
	2012	207	83	6	118	249	64	3	182	-42
	2013	258	106	4	148	194	55	1	138	64
	2014	206	73	-	133	181	36	-	145	25
Соколац <i>Sokolac</i>	2010	128	68	1	59	165	76	2	87	-37
	2011	97	43	-	54	149	54	-	95	-52
	2012	123	82	-	41	133	36	2	95	-10
	2013	98	43	-	55	107	37	-	70	-9
	2014	110	62	-	48	132	27	1	104	-22
Трново <i>Trnovo</i>	2010	25	11	-	14	47	29	-	18	-22
	2011	42	25	-	17	35	17	-	18	7
	2012	134	58	-	76	92	51	-	41	42
	2013	18	6	-	12	34	13	-	21	-16
	2014	20	13	-	7	32	9	-	23	-12

31.12. Унутрашња миграциона кретања

Internal migration

(наставак/continued)

Општина/град Municipality/city		Број досељених у општине Републике Српске Number of immigrants to municipalities of Republika Srpska				Број одсељених из општине Републике Српске Number of emigrants from municipalities of Republika Srpska				Миграциони салдо Net migration
		укупно total	из Федерације БиХ from Federation of BiH	из Брчко дистрикта from Brčko District	из других општина РС from other municipa- lities in RS	укупно total	у Федерацију БиХ to Federation of BiH	у Брчко дистрикт to Brčko District	у друге општине РС to other municipa- lities in RS	
Језеро	2010	15	10	1	4	32	13	5	14	-17
Jezero	2011	19	8	-	11	25	17	-	8	-6
	2012	74	12	-	62	38	12	2	24	36
	2013	22	6	1	15	22	5	1	16	0
	2014	19	11	-	8	28	10	1	17	-9
Калиновић	2010	37	13	-	24	52	7	-	45	-15
Kalinovik	2011	31	7	-	24	43	5	-	38	-12
	2012	53	18	-	35	49	9	-	40	4
	2013	34	13	-	21	38	5	-	33	-4
	2014	33	9	-	24	41	2	-	39	-8
Кнежево	2010	45	17	-	28	200	12	-	188	-155
Kneževo	2011	52	12	1	39	202	7	-	195	-150
	2012	42	6	-	36	145	8	1	136	-103
	2013	33	10	-	23	173	7	-	166	-140
	2014	38	12	-	26	181	14	-	167	-143
Козарска Дубица	2010	88	31	-	57	162	39	1	122	-74
Kozarska Dubica	2011	75	28	-	47	172	38	-	134	-97
	2012	96	36	1	59	140	36	-	104	-44
	2013	101	31	1	69	149	30	-	119	-48
	2014	101	37	-	64	133	25	2	106	-32
Костајница	2010	42	7	-	35	31	1	-	30	11
Kostajnica	2011	40	15	-	25	37	10	-	27	3
	2012	25	10	-	15	42	10	-	32	-17
	2013	36	3	-	33	30	3	-	27	6
	2014	42	9	-	33	34	6	-	28	8
Котор Варош	2010	111	45	1	65	158	43	6	109	-47
Kotor Varoš	2011	87	32	1	54	138	40	-	98	-51
	2012	78	38	-	40	126	47	1	78	-48
	2013	92	38	1	53	127	46	2	79	-35
	2014	103	35	4	64	142	41	2	99	-39
Крупа на Уни	2010	18	9	-	9	26	1	-	25	-8
Krupa na Uni	2011	9	2	-	7	9	2	-	7	0
	2012	20	2	-	18	14	-	-	14	6
	2013	19	5	-	14	14	1	-	13	5
	2014	27	5	-	22	28	-	-	28	-1
Купрес	2010	7	6	-	1	5	1	-	4	2
Kupres	2011	3	2	-	1	7	2	-	5	-4
	2012	15	4	-	11	9	1	-	8	6
	2013	7	2	-	5	12	1	-	11	-5
	2014	4	3	-	1	11	1	-	10	-7

31.12. Унутрашња миграциона кретања
Internal migration
 (наставак/continued)

Општина/град <i>Municipality/city</i>		Број досељених у општине Републике Српске <i>Number of immigrants to municipalities of Republika Srpska</i>				Број одсељених из општине Републике Српске <i>Number of emigrants from municipalities of Republika Srpska</i>				Миграциони салдо <i>Net migration</i>
		укупно <i>total</i>	из Федерације БиХ <i>from Federation of BiH</i>	из Брчко дистрикта <i>from Brčko District</i>	из других општина РС <i>from other municipalities in RS</i>	укупно <i>total</i>	у Федерацију БиХ <i>to Federation of BiH</i>	у Брчко дистрикт <i>to Brčko District</i>	у друге општине РС <i>to other municipalities in RS</i>	
Лакташи <i>Laktaši</i>	2010	555	36	-	519	292	23	4	265	263
	2011	568	45	-	523	253	11	1	241	315
	2012	426	39	-	387	287	14	1	272	139
	2013	505	44	1	460	253	11	2	240	252
	2014	584	30	2	552	277	18	2	257	307
Лопаре <i>Lopare</i>	2010	146	53	56	37	195	22	51	122	-49
	2011	109	28	41	40	163	19	30	114	-54
	2012	98	21	39	38	170	18	27	125	-72
	2013	116	37	49	30	142	19	25	98	-26
	2014	87	35	19	33	136	27	17	92	-49
Љубиње <i>Ljubinje</i>	2010	29	8	-	21	38	13	-	25	-9
	2011	13	6	-	7	36	9	-	27	-23
	2012	18	7	-	11	28	11	-	17	-10
	2013	8	3	-	5	21	3	-	18	-13
	2014	17	9	-	8	32	5	-	27	-15
Милићи <i>Milici</i>	2010	83	38	2	43	121	29	3	89	-38
	2011	78	35	1	42	82	29	-	53	-4
	2012	172	126	2	44	120	33	2	85	52
	2013	74	43	1	30	82	37	-	45	-8
	2014	64	30	2	32	95	36	2	57	-31
Модрича <i>Modriča</i>	2010	183	69	6	108	195	79	12	104	-12
	2011	186	77	6	103	191	58	12	121	-5
	2012	194	74	12	108	164	48	12	104	30
	2013	216	74	12	130	150	44	9	97	66
	2014	187	56	7	124	180	50	4	126	7
Мркоњић Град <i>Mrkonjić Grad</i>	2010	70	25	-	45	168	28	-	140	-98
	2011	74	15	5	54	151	14	3	134	-77
	2012	100	31	2	67	172	27	-	145	-72
	2013	73	14	-	59	197	27	-	170	-124
	2014	73	18	-	55	168	19	3	146	-95
Невесинје <i>Nevesinje</i>	2010	151	106	-	45	179	121	-	58	-28
	2011	116	76	-	40	120	82	-	38	-4
	2012	119	87	-	32	171	63	1	107	-52
	2013	92	59	-	33	127	81	1	45	-35
	2014	88	52	4	32	151	59	2	90	-63
Нови Град <i>Novi Grad</i>	2010	149	85	-	64	238	78	2	158	-89
	2011	125	58	1	66	255	99	5	151	-130
	2012	139	78	4	57	223	71	-	152	-84
	2013	123	62	1	60	234	76	2	156	-111
	2014	103	47	-	56	238	57	-	181	-135

31.12. Унутрашња миграциона кретања

Internal migration

(наставак/continued)

Општина/град Municipality/city		Број досељених у општине Републике Српске Number of immigrants to municipalities of Republika Srpska				Број одсељених из општина Републике Српске Number of emigrants from municipalities of Republika Srpska				Миграциони салдо Net migration
		укупно total	из Федерације БиХ from Federation of BiH	из Брчко дистрикта from Brčko District	из других општина РС from other municipa- lities in RS	укупно total	у Федерацију БиХ to Federation of BiH	у Брчко дистрикт to Brčko District	у друге општине РС to other municipa- lities in RS	
Ново Горажде	2010	89	70	-	19	115	69	1	45	-26
<i>Novo Goražde</i>	2011	74	42	1	31	93	62	-	31	-19
	2012	432	317	-	115	114	77	-	37	318
	2013	80	58	-	22	160	132	-	28	-80
	2014	52	40	-	12	156	108	1	47	-104
Осмаци	2010	73	43	-	30	117	31	-	86	-44
<i>Osmaci</i>	2011	71	41	1	29	62	24	1	37	9
	2012	266	198	-	68	105	31	6	68	161
	2013	82	54	-	28	93	45	1	47	-11
	2014	58	39	-	19	105	51	-	54	-47
Оштра Лука	2010	83	59	-	24	69	12	-	57	14
<i>Oštra Luka</i>	2011	80	56	-	24	77	15	-	62	3
	2012	120	64	-	56	72	17	-	55	48
	2013	49	32	-	17	86	18	1	67	-37
	2014	42	26	-	16	102	12	-	90	-60
Пелагићево	2010	110	20	84	6	56	7	37	12	54
<i>Pelagićevo</i>	2011	78	19	49	10	54	4	38	12	24
	2012	123	38	65	20	91	15	54	22	32
	2013	67	11	50	6	76	15	45	16	-9
	2014	56	11	32	13	66	3	50	13	-10
Петровац	2010	141	120	-	21	65	48	-	17	76
<i>Petrovac</i>	2011	145	124	-	21	65	53	-	12	80
	2012	109	90	-	19	54	46	-	8	55
	2013	56	48	-	8	57	46	-	11	-1
	2014	78	66	-	12	48	38	-	10	30
Петрово	2010	51	13	7	31	77	6	2	69	-26
<i>Petrovo</i>	2011	53	15	5	33	75	14	1	60	-22
	2012	64	17	5	42	72	12	3	57	-8
	2013	47	12	5	30	78	16	2	60	-31
	2014	39	13	1	25	67	7	4	56	-28
Град Приједор	2010	493	286	2	205	505	189	1	315	-12
<i>City of Prijedor</i>	2011	430	228	9	193	452	186	3	263	-22
	2012	476	268	2	206	466	185	6	275	10
	2013	494	258	1	235	431	172	1	258	63
	2014	501	255	6	240	434	136	3	295	67
Прњавор	2010	188	42	2	144	237	37	3	197	-49
<i>Prnjavor</i>	2011	151	28	-	123	207	32	-	175	-56
	2012	185	34	3	148	209	24	1	184	-24
	2013	194	43	-	151	192	28	-	164	2
	2014	155	35	-	120	209	31	1	177	-54

31.12. Унутрашња миграциона кретања
Internal migration

(наставак/continued)

Општина/град <i>Municipality/city</i>		Број досељених у општине Републике Српске <i>Number of immigrants to municipalities of Republika Srpska</i>				Број одсељених из општине Републике Српске <i>Number of emigrants from municipalities of Republika Srpska</i>				Миграциони салдо <i>Net migration</i>
		укупно <i>total</i>	из Федерације БиХ <i>from Federation of BiH</i>	из Брчко дистрикта <i>from Brčko District</i>	из других општина РС <i>from other municipa- lities in RS</i>	укупно <i>total</i>	у Федерацију БиХ <i>to Federation of BiH</i>	у Брчко дистрикт <i>to Brčko District</i>	у друге општине РС <i>to other municipa- lities in RS</i>	
Рибник <i>Ribnik</i>	2010	54	15	1	38	89	6	-	83	-35
	2011	49	10	-	39	91	7	-	84	-42
	2012	73	19	2	52	107	10	1	96	-34
	2013	59	17	-	42	74	17	1	56	-15
	2014	62	25	-	37	85	21	-	64	-23
Рогатица <i>Rogatica</i>	2010	141	86	-	55	143	57	2	84	-2
	2011	108	61	-	47	123	57	-	66	-15
	2012	232	185	-	47	176	96	-	80	56
	2013	144	103	-	41	132	63	-	69	12
	2014	122	79	-	43	136	51	-	85	-14
Рудо <i>Rudo</i>	2010	29	16	-	13	49	19	-	30	-20
	2011	40	33	1	6	56	33	-	23	-16
	2012	34	28	-	6	51	18	-	33	-17
	2013	38	29	-	9	51	26	-	25	-13
	2014	42	17	-	25	48	32	-	16	-6
Србац <i>Srbac</i>	2010	69	6	1	62	139	8	-	131	-70
	2011	83	7	1	75	114	3	-	111	-31
	2012	78	5	-	73	126	4	-	122	-48
	2013	92	2	-	90	110	5	-	105	-18
	2014	112	11	3	98	145	6	1	138	-33
Сребреница <i>Srebrenica</i>	2010	172	134	1	37	258	149	-	109	-86
	2011	166	118	2	46	232	129	-	103	-66
	2012	1 823	1 733	8	82	884	763	2	119	939
	2013	180	142	1	37	577	472	1	104	-397
	2014	166	136	-	30	226	169	1	56	-60
Теслић <i>Teslić</i>	2010	202	119	3	80	189	59	2	128	13
	2011	163	96	6	61	242	85	2	155	-79
	2012	159	89	1	69	170	58	-	112	-11
	2013	149	89	2	58	212	72	-	140	-63
	2014	165	94	1	70	192	65	3	124	-27
Град Требиње <i>City of Trebinje</i>	2010	261	121	1	139	229	103	-	126	32
	2011	252	136	3	113	212	88	1	123	40
	2012	215	113	1	101	264	123	1	140	-49
	2013	244	123	-	121	145	48	2	95	99
	2014	273	112	-	161	163	49	-	114	110
Угљевик <i>Ugljevik</i>	2010	150	55	18	77	163	46	11	106	-13
	2011	128	21	23	84	164	42	8	114	-36
	2012	202	80	8	114	165	49	3	113	37
	2013	96	20	3	73	162	48	3	111	-66
	2014	85	19	3	63	182	29	3	150	-97

31.12. Унутрашња миграциона кретања

Internal migration

(наставак/continued)

Општина/град Municipality/city		Број досељених у општине Републике Српске Number of immigrants to municipalities of Republika Srpska				Број одсељених из општина Републике Српске Number of emigrants from municipalities of Republika Srpska				Миграциони салдо Net migration
		укупно total	из Федерације БиХ from Federation of BiH	из Брчко дистрикта from Brčko District	из других општина РС from other municipa- lities in RS	укупно total	у Федерацију БиХ to Federation of BiH	у Брчко дистрикт to Brčko District	у друге општине РС to other municipa- lities in RS	
Фоча	2010	198	153	2	43	229	146	1	82	-31
Ђоџа	2011	142	92	1	49	184	81	3	100	-42
	2012	456	405	1	50	326	221	-	105	130
	2013	156	117	-	39	191	108	2	81	-35
	2014	147	79	2	66	170	73	2	95	-23
Хан Пијесак	2010	50	21	-	29	44	17	-	27	6
Нан Ријесак	2011	40	17	-	23	60	13	-	47	-20
	2012	70	39	-	31	53	14	-	39	17
	2013	31	13	-	18	48	15	1	32	-17
	2014	43	22	1	20	31	11	-	20	12
Чајниче	2010	52	37	-	15	80	45	-	35	-28
Џајниче	2011	33	23	-	10	57	29	-	28	-24
	2012	100	90	-	10	81	44	-	37	19
	2013	57	49	-	8	68	33	-	35	-11
	2014	46	28	-	18	55	22	-	33	-9
Челинац	2010	93	5	1	87	183	8	-	175	-90
Џелинац	2011	69	3	1	65	139	10	-	129	-70
	2012	90	7	-	83	129	8	-	121	-39
	2013	83	9	-	74	137	4	1	132	-54
	2014	104	5	-	99	145	2	-	143	-41
Шамац	2010	138	54	46	38	157	39	47	71	-19
Џамац	2011	118	34	42	42	113	31	31	51	5
	2012	135	43	33	59	137	30	26	81	-2
	2013	110	34	30	46	104	30	30	44	6
	2014	135	51	35	49	177	50	54	73	-42
Шековићи	2010	105	10	2	93	133	5	2	126	-28
Џековићи	2011	33	3	1	29	67	3	-	64	-34
	2012	73	-	-	73	100	5	-	95	-27
	2013	23	5	-	18	68	8	-	60	-45
	2014	28	5	-	23	66	3	-	63	-38
Шипово	2010	51	23	3	25	91	21	-	70	-40
Џипово	2011	57	25	4	28	92	18	2	72	-35
	2012	41	19	-	22	99	18	1	80	-58
	2013	48	23	1	24	67	16	-	51	-19
	2014	51	15	4	32	85	27	-	58	-34

31.13. Просјечне нето плате
Average net wages

	KM				
Општина/град <i>Municipality/city</i>	2010	2011	2012	2013	2014
УКУПНО / TOTAL	784	809	818	808	825
Град Бања Лука / <i>City of Banja Luka</i>	908	935	954	939	956
Берковићи / <i>Berkovići</i>	825	771	761	738	784
Град Бијељина / <i>City of Bijeljina</i>	775	776	796	789	816
Билећа / <i>Bileća</i>	704	776	767	744	752
Братунац / <i>Bratunac</i>	723	718	703	709	723
Брод / <i>Brod</i>	774	799	828	834	866
Вишеград / <i>Višegrad</i>	838	852	855	831	846
Власеница / <i>Vlasenica</i>	784	802	771	754	810
Вукосавље / <i>Vukosavlje</i>	587	518	525	629	566
Гацко / <i>Gacko</i>	957	1 024	1 014	1 013	1 001
Градишка / <i>Gradiška</i>	728	743	770	754	763
Дервента / <i>Derвента</i>	590	601	605	604	611
Град Добој / <i>City of Doboј</i>	779	807	822	815	826
Доњи Жабар / <i>Donji Žabar</i>	557	571	568	608	565
Зворник / <i>Zvornik</i>	726	763	755	762	816
Источни Дрвар / <i>Istočni Drvar</i>	953	1 022	1 030	906	1 017
Источни Мостар / <i>Istočni Mostar</i>	1 134	1 107	863	857	827
Град Источно Сарајево / <i>City of Istočno Sarajevo</i>	758	801	814	808	821
Источна Илиџа / <i>Istočna Ilidža</i>	799	854	882	844	813
Источни Стари Град / <i>Istočni Stari Grad</i>	658	602	603	603	759
Источно Ново Сарајево / <i>Istočno Novo Sarajevo</i>	682	736	776	823	841
Пале / <i>Pale</i>	815	838	837	811	817
Соколац / <i>Sokolac</i>	753	801	794	772	808
Трново / <i>Trnovo</i>	772	774	777	803	839
Језеро / <i>Jezero</i>	714	637	629	594	603
Калиновик / <i>Kalinovik</i>	751	787	776	723	743
Кнежево / <i>Kneževo</i>	755	798	768	682	709
Козарска Дубица / <i>Kozarska Dubica</i>	741	762	779	792	784
Костајница / <i>Kostajnica</i>	547	567	568	550	564
Котор Варош / <i>Kotor Varoš</i>	609	611	611	609	626
Крупа на Уни / <i>Krupa na Uni</i>	771	726	673	637	639
Купрес / <i>Kupres</i>	572	552	549	598	412
Лакташи / <i>Laktaši</i>	712	719	709	698	690
Лопаре / <i>Lopare</i>	644	660	690	699	741
Љубиње / <i>Ljubinje</i>	729	747	755	751	767
Милићи / <i>Milići</i>	770	799	756	732	755
Модрича / <i>Modriča</i>	685	724	752	741	734
Мркоњић Град / <i>Mrkonjić Grad</i>	694	715	704	709	727
Невесиње / <i>Nevesinje</i>	754	790	786	754	787
Нови Град / <i>Novi Grad</i>	691	730	723	711	726
Ново Горажде / <i>Novo Goražde</i>	790	776	760	738	855
Осмаци / <i>Ostaci</i>	772	702	715	678	730
Оштра Лука / <i>Oštra Luka</i>	758	817	805	765	747
Пелагићево / <i>Pelagićevo</i>	786	810	810	777	783

31.13. Просјечне нето плате
Average net wages
(наставак/continued)

Општина/град Municipality/city	2010	2011	2012	2013	2014
Петровац / Petrovac	549	611	539	561	614
Петрово / Petrovo	668	703	718	617	587
Град Приједор / City of Prijedor	732	773	791	781	811
Прњавор / Prnjavor	658	664	670	656	672
Рибник / Ribnik	653	660	649	646	662
Рогатица / Rogatica	683	715	694	675	667
Рудо / Rudo	804	826	831	850	887
Србац / Srbac	723	719	745	737	728
Сребреница / Srebrenica	734	757	767	781	813
Теслић / Teslić	577	605	596	600	614
Град Требиње / City of Trebinje	798	845	837	848	853
Угљевик / Ugljevik	1 030	1 089	1 081	1 089	1 104
Фоча / Foča	855	882	907	883	906
Хан Пијесак / Han Pijesak	694	715	696	732	746
Чајниче / Čajniče	738	797	813	792	854
Челинац / Čelinac	641	683	639	597	622
Шамац / Šamac	700	773	799	725	789
Шековићи / Šekovići	736	660	649	642	692
Шипово / Šipovo	704	695	672	667	673

KM

31.14. Просјечне бруто плате
Average gross wages

	KM				
Општина/град <i>Municipality/city</i>	2010	2011	2012	2013	2014
УКУПНО / TOTAL	1 199	1 326	1 349	1 333	1 334
Град Бања Лука / <i>City of Banja Luka</i>	1 395	1 538	1 581	1 556	1 558
Берковићи / <i>Berkovići</i>	1 272	1 271	1 264	1 228	1 292
Град Бијељина / <i>City of Bijeljina</i>	1 184	1 277	1 318	1 307	1 319
Билећа / <i>Bileća</i>	1 072	1 276	1 268	1 235	1 220
Братунац / <i>Bratunac</i>	1 096	1 176	1 160	1 168	1 159
Брод / <i>Brod</i>	1 180	1 315	1 373	1 382	1 412
Вишеград / <i>Višegrad</i>	1 283	1 407	1 423	1 383	1 377
Власеница / <i>Vlasenica</i>	1 196	1 320	1 279	1 255	1 311
Вукосавље / <i>Vukosavlje</i>	879	802	829	1 001	881
Гацко / <i>Gacko</i>	1 462	1 678	1 672	1 673	1 657
Градишка / <i>Gradiška</i>	1 116	1 220	1 276	1 248	1 233
Дервента / <i>Derвента</i>	896	945	953	944	925
Град Добој / <i>City of Doboј</i>	1 197	1 323	1 362	1 354	1 345
Доњи Жабар / <i>Donji Žabar</i>	858	961	958	1 022	921
Зворник / <i>Zvornik</i>	1 109	1 252	1 243	1 252	1 306
Источни Дрвар / <i>Istočni Drvar</i>	1 453	1 663	1 703	1 496	1 649
Источни Мостар / <i>Istočni Mostar</i>	1 733	1 810	1 432	1 421	1 344
Град Источно Сарајево / <i>City of Istočno Sarajevo</i>	1 115	1 318	1 352	1 340	1 336
Источна Илиџа / <i>Istočna Ilidža</i>	1 226	1 420	1 474	1 407	1 332
Источни Стари Град / <i>Istočni Stari Grad</i>	1 005	984	1 002	1 002	1 234
Источно Ново Сарајево / <i>Istočno Novo Sarajevo</i>	1 038	1 209	1 285	1 360	1 380
Пале / <i>Pale</i>	1 250	1 376	1 393	1 346	1 324
Соколац / <i>Sokolac</i>	1 149	1 311	1 316	1 278	1 307
Трново / <i>Trnovo</i>	1 184	1 276	1 295	1 339	1 365
Језеро / <i>Jezero</i>	1 103	1 047	1 027	981	972
Калиновик / <i>Kalinovik</i>	1 148	1 297	1 292	1 206	1 205
Кнежево / <i>Kneževo</i>	1 156	1 321	1 276	1 121	1 132
Козарска Дубица / <i>Kozarska Dubica</i>	1 138	1 234	1 268	1 290	1 243
Костајница / <i>Kostajnica</i>	828	903	907	863	848
Котор Варош / <i>Kotor Varoš</i>	931	927	922	912	921
Крупа на Уни / <i>Krupa na Uni</i>	1 191	1 187	1 095	1 056	1 031
Купрес / <i>Kupres</i>	860	911	909	987	658
Лакташи / <i>Laktaši</i>	1 085	1 186	1 176	1 158	1 116
Лопаре / <i>Lopare</i>	995	1 083	1 140	1 156	1 195
Љубинје / <i>Ljubinje</i>	1 109	1 220	1 246	1 239	1 241
Милићи / <i>Milići</i>	1 171	1 311	1 244	1 210	1 219
Модрича / <i>Modriča</i>	1 040	1 170	1 223	1 204	1 163
Мркоњић Град / <i>Mrkonjić Grad</i>	1 062	1 170	1 159	1 166	1 165
Невесинје / <i>Nevesinje</i>	1 150	1 283	1 287	1 234	1 270
Нови Град / <i>Novi Grad</i>	1 058	1 198	1 186	1 161	1 166
Ново Горажде / <i>Novo Goražde</i>	1 211	1 276	1 273	1 235	1 401
Осмаци / <i>Ostaci</i>	1 216	1 184	1 211	1 154	1 201
Оштра Лука / <i>Oštra Luka</i>	1 168	1 338	1 324	1 249	1 205
Пелагићево / <i>Pelagićevo</i>	1 203	1 322	1 331	1 279	1 275

31.14. Просјечне бруто плате
Average gross wages
(наставак/continued)

Општина/град Municipality/city	2010	2011	2012	2013	2014
Петровац / Petrovac	823	988	913	972	1 024
Петрово / Petrovo	1 022	1 145	1 151	1 005	929
Град Приједор / City of Prijedor	1 119	1 263	1 303	1 287	1 312
Прњавор / Prnjavor	1 003	1 084	1 105	1 082	1 087
Рибник / Ribnik	996	1 087	1 076	1 076	1 073
Рогатица / Rogatica	1 034	1 168	1 147	1 116	1 075
Рудо / Rudo	1 228	1 356	1 383	1 413	1 442
Србац / Srbac	1 111	1 188	1 243	1 229	1 184
Сребреница / Srebrenica	1 119	1 247	1 273	1 297	1 317
Теслић / Teslić	877	976	966	974	968
Град Требиње / City of Trebinje	1 215	1 392	1 388	1 405	1 383
Угљевик / Ugljevik	1 574	1 789	1 785	1 786	1 793
Фоча / Foča	1 314	1 455	1 515	1 479	1 492
Хан Пијесак / Han Pijesak	1 055	1 172	1 154	1 208	1 200
Чајнице / Čajnice	1 122	1 310	1 354	1 318	1 391
Челинац / Čelinac	981	1 117	1 053	980	990
Шамац / Šamac	1 071	1 270	1 326	1 208	1 289
Шековићи / Šekovići	1 104	1 068	1 056	1 045	1 088
Шипово / Šipovo	1 079	1 130	1 107	1 104	1 088

31.15. Запослени по полу
Employed persons by sex

Општина/град <i>Municipality/city</i>	Пол <i>Sex</i>	2010	2011	2012	2013	2014
УКУПНО <i>TOTAL</i>	свега / <i>all</i>	244 453	238 956	238 178	238 640	241 544
	мушки / <i>male</i>	139 554	135 945	135 025	134 004	135 488
	женски / <i>female</i>	104 899	103 011	103 153	104 636	106 056
Град Бања Лука <i>City of Banja Luka</i>	свега / <i>all</i>	60 009	59 515	60 320	60 577	61 820
	мушки / <i>male</i>	31 948	31 345	31 428	31 317	32 004
	женски / <i>female</i>	28 061	28 170	28 892	29 260	29 816
Берковићи <i>Berkovići</i>	свега / <i>all</i>	199	213	227	238	228
	мушки / <i>male</i>	111	116	122	128	131
	женски / <i>female</i>	88	97	105	110	97
Град Бијељина <i>City of Bijeljina</i>	свега / <i>all</i>	21 130	20 555	19 837	20 017	19 952
	мушки / <i>male</i>	12 028	11 582	11 212	11 270	11 192
	женски / <i>female</i>	9 102	8 973	8 625	8 747	8 760
Билећа <i>Bileća</i>	свега / <i>all</i>	2 076	1 460	1 475	1 568	1 555
	мушки / <i>male</i>	1 003	770	780	799	818
	женски / <i>female</i>	1 073	690	695	769	737
Братунац <i>Bratunac</i>	свега / <i>all</i>	1 881	1 798	1 740	1 775	1 794
	мушки / <i>male</i>	1 073	1 014	983	1 005	1 004
	женски / <i>female</i>	808	784	757	770	790
Брод <i>Brod</i>	свега / <i>all</i>	3 762	3 665	3 577	3 390	3 259
	мушки / <i>male</i>	2 374	2 314	2 277	2 167	2 055
	женски / <i>female</i>	1 388	1 351	1 300	1 223	1 204
Вишеград <i>Višegrad</i>	свега / <i>all</i>	1 968	1 822	1 926	1 999	1 974
	мушки / <i>male</i>	1 114	1 069	1 161	1 182	1 142
	женски / <i>female</i>	854	753	765	817	832
Власеница <i>Vlasenica</i>	свега / <i>all</i>	1 327	1 238	1 315	1 295	1 328
	мушки / <i>male</i>	754	715	727	727	761
	женски / <i>female</i>	573	523	588	568	567
Вукосавље <i>Vukosavlje</i>	свега / <i>all</i>	197	205	227	242	241
	мушки / <i>male</i>	111	111	114	114	116
	женски / <i>female</i>	86	94	113	128	125
Гацко <i>Gacko</i>	свега / <i>all</i>	3 137	3 128	2 991	2 968	3 025
	мушки / <i>male</i>	2 140	2 123	2 013	1 990	2 009
	женски / <i>female</i>	997	1 005	978	978	1 016
Градишка <i>Gradiška</i>	свега / <i>all</i>	8 875	8 650	8 430	8 425	8 630
	мушки / <i>male</i>	5 129	4 959	4 829	4 715	4 833
	женски / <i>female</i>	3 746	3 691	3 601	3 710	3 797
Дервента <i>Derвента</i>	свега / <i>all</i>	5 994	6 269	6 502	6 661	6 684
	мушки / <i>male</i>	3 283	3 268	3 414	3 455	3 474
	женски / <i>female</i>	2 711	3 001	3 088	3 206	3 210
Град Добој <i>City of Doboј</i>	свега / <i>all</i>	12 641	12 544	12 604	12 480	12 414
	мушки / <i>male</i>	7 540	7 397	7 467	7 279	7 304
	женски / <i>female</i>	5 101	5 147	5 137	5 201	5 110

31.15. Запослени по полу
Employed persons by sex
(наставак/continued)

Општина/град Municipality/city	Пол Sex	2010	2011	2012	2013	2014
Доњи Жабар <i>Donji Žabar</i>	свега / all	509	482	484	478	465
	мушки / male	351	328	331	325	319
	женски / female	158	154	153	153	146
Зворник <i>Zvornik</i>	свега / all	8 000	7 906	7 932	7 922	7 960
	мушки / male	4 720	4 734	4 714	4 662	4 698
	женски / female	3 280	3 172	3 218	3 260	3 262
Источни Дрвар <i>Istočni Drvar</i>	свега / all	100	96	95	111	115
	мушки / male	80	76	75	83	85
	женски / female	20	20	20	28	30
Источни Мостар <i>Istočni Mostar</i>	свега / all	10	13	12	10	10
	мушки / male	8	9	8	6	5
	женски / female	2	4	4	4	5
Град Источно Сарајево <i>City of Istočno Sarajevo</i>	свега / all	15 382	14 837	14 880	14 750	14 602
	мушки / male	8 607	8 165	8 125	7 883	7 772
	женски / female	6 775	6 672	6 755	6 867	6 830
Источна Илиџа <i>Istočna Ilidža</i>	свега / all	2 647	2 598	2 481	2 615	2 581
	мушки / male	1 349	1 303	1 210	1 175	1 138
	женски / female	1 298	1 295	1 271	1 440	1 443
Источни Стари Град <i>Istočni Stari Grad</i>	свега / all	233	207	216	223	248
	мушки / male	181	155	163	171	195
	женски / female	52	52	53	52	53
Источно Ново Сарајево <i>Istočno Novo Sarajevo</i>	свега / all	4 242	4 017	4 199	4 104	4 031
	мушки / male	2 380	2 217	2 265	2 191	2 099
	женски / female	1 862	1 800	1 934	1 913	1 932
Пале <i>Pale</i>	свега / all	5 219	5 022	5 096	4 965	4 890
	мушки / male	2 973	2 822	2 840	2 745	2 718
	женски / female	2 246	2 200	2 256	2 220	2 172
Соколац <i>Sokolac</i>	свега / all	2 812	2 771	2 655	2 605	2 622
	мушки / male	1 597	1 546	1 518	1 472	1 493
	женски / female	1 215	1 225	1 137	1 133	1 129
Трново <i>Trnovo</i>	свега / all	229	222	233	238	230
	мушки / male	127	122	129	129	129
	женски / female	102	100	104	109	101
Језеро <i>Jezero</i>	свега / all	76	61	63	66	70
	мушки / male	51	37	38	39	36
	женски / female	25	24	25	27	34
Калиновић <i>Kalinovik</i>	свега / all	311	318	318	340	382
	мушки / male	201	209	200	217	247
	женски / female	110	109	118	123	135
Кнежево <i>Kneževo</i>	свега / all	1 189	1 203	1 139	1 088	1 115
	мушки / male	753	731	665	633	652
	женски / female	436	472	474	455	463

31.15. Запослени по полу
Employed persons by sex
 (наставак/continued)

Општина/град <i>Municipality/city</i>	Пол Sex	2010	2011	2012	2013	2014
Козарска Дубица <i>Kozarska Dubica</i>	свега / <i>all</i>	3 866	3 711	3 649	3 692	3 757
	мушки / <i>male</i>	2 165	2 072	2 060	2 079	2 106
	женски / <i>female</i>	1 701	1 639	1 589	1 613	1 651
Костајница <i>Kostajnica</i>	свега / <i>all</i>	1 114	1 111	1 075	1 152	1 212
	мушки / <i>male</i>	565	546	544	560	586
	женски / <i>female</i>	549	565	531	592	626
Котор Варош <i>Kotor Varoš</i>	свега / <i>all</i>	3 365	3 400	3 503	3 709	4 304
	мушки / <i>male</i>	1 776	1 778	1 803	1 894	2 192
	женски / <i>female</i>	1 589	1 622	1 700	1 815	2 112
Крупа на Уни <i>Krupa na Uni</i>	свега / <i>all</i>	107	102	140	134	145
	мушки / <i>male</i>	79	60	80	80	75
	женски / <i>female</i>	28	42	60	54	70
Купрес <i>Kupres</i>	свега / <i>all</i>	28	30	22	27	29
	мушки / <i>male</i>	24	26	18	23	25
	женски / <i>female</i>	4	4	4	4	4
Лакташи <i>Laktaši</i>	свега / <i>all</i>	9 596	9 375	9 557	9 447	9 697
	мушки / <i>male</i>	6 180	5 975	6 136	6 035	6 149
	женски / <i>female</i>	3 416	3 400	3 421	3 412	3 548
Лопаре <i>Lopare</i>	свега / <i>all</i>	1 154	1 085	1 050	1 045	1 030
	мушки / <i>male</i>	654	617	578	565	551
	женски / <i>female</i>	500	468	472	480	479
Љубиње <i>Ljubinje</i>	свега / <i>all</i>	765	559	579	573	552
	мушки / <i>male</i>	393	313	325	320	306
	женски / <i>female</i>	372	246	254	253	246
Милићи <i>Milici</i>	свега / <i>all</i>	1 575	1 613	1 587	1 488	1 612
	мушки / <i>male</i>	1 079	1 068	1 048	980	1 077
	женски / <i>female</i>	496	545	539	508	535
Модрича <i>Modriča</i>	свега / <i>all</i>	4 382	4 301	4 354	4 323	4 300
	мушки / <i>male</i>	2 231	2 189	2 224	2 238	2 234
	женски / <i>female</i>	2 151	2 112	2 130	2 085	2 066
Мркоњић Град <i>Mrkonjić Grad</i>	свега / <i>all</i>	3 284	3 273	3 268	3 245	3 279
	мушки / <i>male</i>	2 052	2 023	2 025	1 992	1 965
	женски / <i>female</i>	1 232	1 250	1 243	1 253	1 314
Невесиње <i>Nevesinje</i>	свега / <i>all</i>	1 773	1 687	1 591	1 607	1 559
	мушки / <i>male</i>	1 008	932	859	860	814
	женски / <i>female</i>	765	755	732	747	745
Нови Град <i>Novi Grad</i>	свега / <i>all</i>	4 012	3 890	3 842	3 658	3 701
	мушки / <i>male</i>	2 318	2 260	2 204	2 087	2 063
	женски / <i>female</i>	1 694	1 630	1 638	1 571	1 638
Ново Горажде <i>Novo Goražde</i>	свега / <i>all</i>	278	278	288	273	257
	мушки / <i>male</i>	186	182	182	169	160
	женски / <i>female</i>	92	96	106	104	97

31.15. Занесени по полу
Employed persons by sex
(наставак/continued)

Општина/град Municipality/city	Пол Sex	2010	2011	2012	2013	2014
Осмаци <i>Osmaci</i>	свега / all	253	247	272	268	285
	мушки / male	187	178	195	198	213
	женски / female	66	69	77	70	72
Оштра Лука <i>Oštra Luka</i>	свега / all	320	344	363	413	416
	мушки / male	218	240	259	271	275
	женски / female	102	104	104	142	141
Пелагићево <i>Pelagićevo</i>	свега / all	405	387	372	373	367
	мушки / male	273	264	264	264	252
	женски / female	132	123	108	109	115
Петровац <i>Petrovac</i>	свега / all	391	405	394	372	378
	мушки / male	300	315	304	281	287
	женски / female	91	90	90	91	91
Петрово <i>Petrovo</i>	свега / all	816	755	835	969	1 098
	мушки / male	444	403	462	581	668
	женски / female	372	352	373	388	430
Град Приједор <i>City of Prijedor</i>	свега / all	13 522	13 200	12 955	12 851	12 878
	мушки / male	7 496	7 318	7 208	7 166	7 310
	женски / female	6 026	5 882	5 747	5 685	5 568
Прњавор <i>Prnjavor</i>	свега / all	5 926	5 796	5 483	5 660	5 774
	мушки / male	3 525	3 393	3 210	3 256	3 316
	женски / female	2 401	2 403	2 273	2 404	2 458
Рибник <i>Ribnik</i>	свега / all	1 092	1 112	1 133	1 150	1 162
	мушки / male	764	799	821	841	842
	женски / female	328	313	312	309	320
Рогатица <i>Rogatica</i>	свега / all	1 962	1 922	1 969	1 917	1 812
	мушки / male	1 159	1 160	1 180	1 161	1 106
	женски / female	803	762	789	756	706
Рудо <i>Rudo</i>	свега / all	598	590	604	562	566
	мушки / male	330	332	347	319	318
	женски / female	268	258	257	243	248
Србац <i>Srbac</i>	свега / all	2 740	2 582	2 366	2 362	2 419
	мушки / male	1 569	1 470	1 319	1 294	1 348
	женски / female	1 171	1 112	1 047	1 068	1 071
Сребреница <i>Srebrenica</i>	свега / all	1 668	1 720	1 812	1 830	1 890
	мушки / male	1 173	1 196	1 223	1 258	1 297
	женски / female	495	524	589	572	593
Теслић <i>Teslić</i>	свега / all	6 509	6 560	6 083	6 228	6 250
	мушки / male	3 770	3 874	3 593	3 593	3 588
	женски / female	2 739	2 686	2 490	2 635	2 662
Град Требиње <i>City of Trebinje</i>	свега / all	8 476	7 463	7 415	7 424	7 672
	мушки / male	4 426	4 252	4 206	4 097	4 078
	женски / female	4 050	3 211	3 209	3 327	3 594

31.15. Запослени по полу
Employed persons by sex
 (наставак/continued)

Општина/град <i>Municipality/city</i>	Пол <i>Sex</i>	2010	2011	2012	2013	2014
Угљевик <i>Ugljevik</i>	свега / <i>all</i>	3 452	3 330	3 524	3 503	3 588
	мушки / <i>male</i>	2 451	2 363	2 489	2 471	2 579
	женски / <i>female</i>	1 001	967	1 035	1 032	1 009
Фоча <i>Foča</i>	свега / <i>all</i>	3 447	3 440	3 390	3 400	3 394
	мушки / <i>male</i>	1 950	1 940	1 928	1 932	1 936
	женски / <i>female</i>	1 497	1 500	1 462	1 468	1 458
Хан Пијесак <i>Han Pijesak</i>	свега / <i>all</i>	861	890	844	793	807
	мушки / <i>male</i>	589	616	574	528	546
	женски / <i>female</i>	272	274	270	265	261
Чајниче <i>Čajniče</i>	свега / <i>all</i>	681	625	615	565	578
	мушки / <i>male</i>	448	416	403	371	382
	женски / <i>female</i>	233	209	212	194	196
Челинац <i>Čelinac</i>	свега / <i>all</i>	2 423	2 527	2 511	2 606	2 560
	мушки / <i>male</i>	1 431	1 411	1 374	1 379	1 332
	женски / <i>female</i>	992	1 116	1 137	1 227	1 228
Шамац <i>Šamac</i>	свега / <i>all</i>	2 461	2 173	2 100	2 045	1 926
	мушки / <i>male</i>	1 419	1 269	1 239	1 193	1 144
	женски / <i>female</i>	1 042	904	861	852	782
Шековићи <i>Šekovići</i>	свега / <i>all</i>	830	850	810	801	814
	мушки / <i>male</i>	478	482	450	453	467
	женски / <i>female</i>	352	368	360	348	347
Шипово <i>Šipovo</i>	свега / <i>all</i>	1 548	1 645	1 729	1 775	1 853
	мушки / <i>male</i>	1 065	1 141	1 208	1 219	1 244
	женски / <i>female</i>	483	504	521	556	609

31.16. Запослени по подручјима КД у 2014.
Employed persons by section of activity classification in 2014

Општина/град Municipality/city	Подручја КД / Section of activity classification									
	A	B	C	D	E	F	G	H	I	
Град Бања Лука / City of Banja Luka	свега / all	556	55	7 910	779	850	2 960	11 328	2 286	2 814
	жене / women	179	10	3 173	188	159	399	5 667	583	1 315
Берковићи / Berkovići	свега / all	6	10	-	11	5	9	50	2	14
	жене / women	1	2	-	2	1	1	26	-	7
Град Бијељина / City of Bijeljina	свега / all	315	31	3 319	440	432	1 077	5 003	743	858
	жене / women	91	2	1 041	115	88	115	2 538	122	381
Билећа / Bileća	свега / all	8	-	213	77	110	144	256	45	93
	жене / women	2	-	120	15	18	14	164	14	59
Братунац / Bratunac	свега / all	30	-	408	55	45	86	377	66	90
	жене / women	6	-	128	8	9	13	224	8	31
Брод / Brod	свега / all	24	3	1 498	40	108	49	530	125	94
	жене / women	4	-	348	5	28	6	320	50	44
Вишеград / Višegrad	свега / all	135	-	202	329	72	65	209	69	182
	жене / women	24	-	66	81	17	27	133	14	87
Власеница / Vlasenica	свега / all	103	-	288	81	58	36	195	35	51
	жене / women	20	-	91	18	14	2	117	7	20
Вукосавље / Vukosavlje	свега / all	3	-	68	-	7	9	25	6	8
	жене / women	1	-	34	-	3	-	14	1	2
Гацко / Gacko	свега / all	31	722	195	980	122	50	159	97	117
	жене / women	12	30	20	296	54	14	120	24	83
Градишка / Gradiška	свега / all	455	28	2 277	145	197	265	1 636	432	482
	жене / women	114	3	844	28	29	30	804	91	227
Дервента / Derвента	свега / all	125	6	3 065	53	95	162	1 432	217	187
	жене / women	18	-	1 585	5	12	17	749	37	76
Град Добој / City of Doboј	свега / all	126	616	1 066	324	243	673	2 002	1 916	476
	жене / women	37	61	287	80	48	78	1 160	380	220
Доњи Жабар / Donji Žabar	свега / all	108	4	100	-	-	2	133	18	24
	жене / women	28	-	18	-	-	-	51	1	9
Зворник / Zvornik	свега / all	60	45	2 392	195	157	428	1 265	568	350
	жене / women	21	6	759	46	30	33	657	125	162
Источни Дрвар / Istočni Drvar	свега / all	97	-	1	-	-	-	1	-	-
	жене / women	24	-	-	-	-	-	-	-	-
Источни Мостар / Istočni Mostar	свега / all	-	-	-	-	-	-	2	-	-
	жене / women	-	-	-	-	-	-	2	-	-
Град Источно Сарајево / City of Istočno Sarajevo	свега / all	774	47	1 626	462	418	880	2 318	535	1 027
	жене / women	196	6	544	141	82	119	1 310	134	469
Источна Илиџа / Istočna Ilidža	свега / all	10	-	138	1	10	217	638	97	103
	жене / women	3	-	50	1	1	33	311	10	47
Источни Стари Град / Istočni Stari Grad	свега / all	38	32	72	10	7	1	7	40	2
	жене / women	7	4	10	3	1	-	4	5	1
Источно Ново Сарајево / Istočno Novo Sarajevo	свега / all	11	-	422	98	173	160	649	179	238
	жене / women	2	-	114	26	47	20	359	42	114

Подручја КД / Section of activity classification									
J	K	L	M	N	O	P	Q	R	S
3 005	2 985	230	2 982	1 037	8 651	4 925	5 503	1 276	1 688
1 188	1 882	106	1 386	205	4 100	3 337	4 054	730	1 155
-	-	-	-	1	46	48	20	5	1
-	-	-	-	-	17	26	12	1	1
518	633	21	765	352	1 783	1 671	1 328	256	407
203	423	8	306	57	735	1 099	1 038	163	235
22	18	-	16	5	205	204	75	39	25
10	11	-	5	5	75	145	60	8	12
10	25	1	28	3	180	253	82	7	48
2	13	1	16	1	72	165	62	3	28
24	46	16	110	22	216	214	88	19	33
6	35	4	31	6	76	147	62	11	21
26	23	-	20	1	297	138	159	20	27
13	14	-	6	1	110	92	124	8	15
11	17	-	18	4	157	140	97	11	26
3	12	-	6	2	76	93	73	5	8
-	-	-	2	-	27	81	1	-	4
-	-	-	1	-	14	53	-	-	2
19	20	2	20	2	175	172	85	30	27
13	15	2	7	2	102	125	67	18	12
64	128	21	236	55	514	828	619	68	180
22	94	6	91	17	196	569	472	37	123
36	63	1	197	12	260	508	170	28	67
10	43	-	45	5	103	332	121	16	36
193	213	3	312	312	1 179	1 185	1 250	57	268
57	139	3	136	45	490	792	918	32	147
-	-	-	3	-	29	30	6	2	6
-	-	-	1	-	11	23	-	1	3
90	107	19	95	16	632	703	688	35	115
27	64	9	36	4	224	453	516	20	70
-	-	-	-	-	13	-	3	-	-
-	-	-	-	-	5	-	1	-	-
-	-	-	-	-	8	-	-	-	-
-	-	-	-	-	3	-	-	-	-
245	257	26	327	259	1 978	1 433	1 070	515	405
101	172	19	114	90	876	941	846	454	216
6	3	3	66	11	272	230	448	223	105
-	-	-	26	5	135	187	358	207	69
-	-	-	-	-	32	-	6	1	-
-	-	-	-	-	13	-	5	-	-
92	82	16	111	55	760	410	198	269	108
42	55	14	40	17	316	259	162	233	70

31.16. Запослени по подручјима КД у 2014.
Employed persons by section of activity classification in 2014
(наставак/continued)

Општина/град Municipality/city	Подручја КД / Section of activity classification									
	A	B	C	D	E	F	G	H	I	
Пале / Pale	свега / all	230	-	600	269	192	212	598	108	622
	жене / women	60	-	248	96	27	47	343	35	284
Соколац / Sokolac	свега / all	448	2	383	47	36	290	411	103	49
	жене / women	110	-	117	10	6	19	280	40	17
Трново / Trnovo	свега / all	37	13	11	37	-	-	15	8	13
	жене / women	14	2	5	5	-	-	13	2	6
Језеро / Jezero	свега / all	2	-	5	-	10	-	9	2	6
	жене / women	1	-	2	-	5	-	4	-	2
Калиновик / Kalinovik	свега / all	120	-	50	17	8	1	17	9	14
	жене / women	29	-	7	5	3	-	10	1	6
Кнежево / Kneževo	свега / all	231	1	161	25	21	15	150	36	36
	жене / women	34	-	70	5	5	-	93	6	13
Козарска Дубица / Kozarska Dubica	свега / all	122	2	1 315	81	92	135	761	99	181
	жене / women	28	-	517	17	19	12	368	15	77
Костајница / Kostajnica	свега / all	97	3	538	11	26	1	176	43	69
	жене / women	6	-	324	1	4	-	106	5	33
Котор Варош / Kotor Varoš	свега / all	297	5	2 418	36	35	87	346	126	100
	жене / women	30	-	1 367	4	6	8	163	17	37
Крупа на Уни / Krupa na Uni	свега / all	2	-	21	-	7	11	17	11	2
	жене / women	-	-	18	-	1	2	7	-	2
Купрес / Kupres	свега / all	9	-	9	-	-	-	-	-	2
	жене / women	-	-	1	-	-	-	-	-	1
Лакташи / Laktaši	свега / all	363	32	2 889	118	132	1 110	2 741	483	324
	жене / women	110	10	1 100	27	23	126	980	78	158
Лопаре / Lopare	свега / all	40	1	130	21	25	28	197	39	56
	жене / women	7	-	67	2	8	3	95	5	30
Љубиње / Ljubinje	свега / all	65	-	44	18	10	65	66	22	30
	жене / women	25	-	16	3	3	10	42	6	15
Милићи / Milići	свега / all	35	636	274	19	30	4	111	74	22
	жене / women	8	123	51	2	9	1	72	28	7
Модрича / Modriča	свега / all	69	-	1 605	47	73	135	731	207	141
	жене / women	16	-	864	3	13	13	347	30	66
Мркоњић Град / Mrkonjić Grad	свега / all	171	18	575	250	50	495	488	152	153
	жене / women	25	2	307	58	8	36	287	15	76
Невесиње / Nevesinje	свега / all	90	-	157	53	49	107	291	47	105
	жене / women	19	-	105	8	11	14	164	8	37
Нови Град / Novi Grad	свега / all	95	38	555	92	102	26	880	480	215
	жене / women	25	5	263	15	23	4	494	51	98
Ново Горажде / Novo Goražde	свега / all	12	-	73	11	9	14	14	10	19
	жене / women	-	-	22	2	2	2	10	1	9
Осмаци / Osmaci	свега / all	-	1	45	10	4	2	42	67	5
	жене / women	-	-	5	1	-	-	15	3	2

Подручја КД / Section of activity classification									
J	K	L	M	N	O	P	Q	R	S
86	129	7	128	185	583	598	163	13	167
34	84	5	40	64	243	362	127	7	66
60	43	-	22	7	281	167	242	6	25
25	33	-	8	4	143	116	185	5	11
1	-	-	-	1	50	28	13	3	-
-	-	-	-	-	26	17	9	2	-
-	-	-	-	-	10	26	-	-	-
-	-	-	-	-	5	15	-	-	-
-	1	-	2	2	62	51	15	4	9
-	-	-	-	2	21	36	10	3	2
1	11	-	9	3	127	195	77	6	10
1	7	-	3	2	45	118	50	5	6
50	44	14	48	3	210	286	232	23	59
22	28	11	20	2	91	210	160	14	40
6	9	2	11	-	70	88	37	7	18
3	7	1	7	-	30	56	25	7	11
18	27	5	27	110	194	322	100	8	43
7	17	2	12	86	70	186	72	8	20
-	-	-	-	1	17	40	15	1	-
-	-	-	-	-	8	21	10	1	-
-	-	-	-	-	9	-	-	-	-
-	-	-	-	-	2	-	-	-	-
30	55	13	150	36	228	396	427	50	120
8	37	7	60	12	112	292	302	24	82
5	2	-	15	1	149	205	85	11	20
2	2	-	2	-	59	124	63	4	6
5	4	-	8	5	84	85	25	7	9
1	2	-	4	4	28	58	18	6	5
12	69	-	9	2	120	130	46	8	11
4	42	-	4	-	50	94	32	4	4
41	48	8	79	17	265	383	323	17	111
8	33	3	32	12	107	243	207	7	62
26	35	1	63	4	281	341	123	17	36
8	20	1	20	3	109	220	92	9	18
16	19	-	27	3	158	233	126	48	30
6	12	-	9	3	50	152	98	32	17
43	40	3	127	3	305	425	174	36	62
13	27	1	45	1	111	274	134	20	34
2	1	-	3	-	56	12	19	1	1
1	-	-	1	-	22	9	14	1	1
2	-	1	1	-	53	43	2	-	7
-	-	1	-	-	14	27	2	-	2

31.16. Запослени по подручјима КД у 2014.
Employed persons by section of activity classification in 2014
(наставак/continued)

Општина/град Municipality/city	Подручја КД / Section of activity classification									
	A	B	C	D	E	F	G	H	I	
Оштра Лука / Oštra Luka	свега / all	60	-	14	-	2	60	35	29	7
	жене / women	9	-	1	-	-	2	12	3	6
Пелагићево / Pelagićevo	свега / all	37	-	50	22	-	1	69	28	14
	жене / women	3	-	8	4	-	-	27	7	5
Петровац / Petrovac	свега / all	218	-	63	-	9	28	4	-	7
	жене / women	37	-	8	-	1	1	2	-	5
Петрово / Petrovo	свега / all	30	-	584	-	13	11	55	103	18
	жене / women	7	-	213	-	3	2	29	9	4
Град Приједор / City of Prijedor	свега / all	263	898	2 456	236	307	438	2 252	572	851
	жене / women	44	121	875	46	57	38	1 169	100	435
Прњавор / Prnjavor	свега / all	129	14	1 785	76	126	217	1 149	243	302
	жене / women	26	-	620	12	20	8	566	37	175
Рибник / Ribnik	свега / all	430	-	150	24	14	5	105	40	34
	жене / women	60	-	14	5	4	-	50	5	18
Рогатица / Rogatica	свега / all	293	-	409	60	76	34	286	73	57
	жене / women	52	-	118	12	25	7	155	20	20
Рудо / Rudo	свега / all	8	-	30	20	18	3	112	30	19
	жене / women	1	-	5	5	4	-	66	6	4
Србац / Srbac	свега / all	211	22	717	95	91	27	332	62	80
	жене / women	54	4	314	13	17	4	192	15	45
Сребреница / Srebrenica	свега / all	138	568	362	24	29	18	89	63	25
	жене / women	29	52	142	1	5	2	55	8	10
Теслић / Teslić	свега / all	233	-	2 356	52	125	327	891	244	468
	жене / women	40	-	960	6	15	22	399	30	271
Град Требиње / City of Trebinje	свега / all	133	5	1 695	1 113	183	318	909	136	404
	жене / women	33	2	769	300	50	51	581	48	200
Угљевик / Ugljevik	свега / all	3	1 264	95	855	32	126	276	70	95
	жене / women	1	180	27	180	10	19	135	7	48
Фоча / Foča	свега / all	264	44	188	56	73	106	379	158	145
	жене / women	34	4	56	14	15	11	238	41	60
Хан Пијесак / Han Pijesak	свега / all	374	1	107	15	11	10	43	44	17
	жене / women	85	1	28	3	2	-	24	8	7
Чајнице / Čajniče	свега / all	170	-	47	14	10	1	54	17	25
	жене / women	24	-	6	3	4	1	25	5	12
Челинац / Čelinac	свега / all	103	-	877	48	28	80	412	173	100
	жене / women	18	-	465	5	4	7	256	17	42
Шамац / Šamac	свега / all	88	29	425	30	27	18	357	189	74
	жене / women	20	5	137	6	10	1	178	34	30
Шековићи / Šekovići	свега / all	47	-	300	20	19	1	73	33	25
	жене / women	10	-	118	2	4	-	46	10	14
Шипово / Šipovo	свега / all	299	6	733	25	33	10	143	105	67
	жене / women	57	1	189	5	5	3	74	14	35

Подручја КД / Section of activity classification									
J	K	L	M	N	O	P	Q	R	S
-	1	-	5	-	62	111	27	-	3
-	1	-	-	-	20	68	18	-	1
-	2	-	6	1	87	41	5	-	4
-	1	-	1	1	25	27	3	-	3
-	-	-	-	-	19	20	10	-	-
-	-	-	-	-	12	16	9	-	-
5	6	2	4	3	80	119	47	6	12
1	4	1	1	2	34	78	34	2	6
161	220	56	329	146	893	1 325	1 142	73	260
54	127	27	134	33	365	903	837	47	156
68	72	12	166	20	355	683	232	20	105
19	38	5	57	8	150	467	174	11	65
2	2	-	30	2	107	157	44	12	4
2	2	-	3	2	34	91	26	1	3
15	24	-	22	3	170	150	89	31	20
8	17	-	9	3	75	102	60	18	5
7	6	-	10	4	107	126	44	13	9
1	4	-	5	-	35	72	31	5	4
20	33	-	59	33	179	309	109	14	26
3	17	-	11	10	66	202	82	7	15
11	10	-	47	-	198	177	73	33	25
7	6	-	17	-	69	119	47	10	14
28	52	11	78	6	325	649	286	24	95
6	35	3	30	4	127	440	211	16	47
121	145	7	103	59	940	593	570	93	145
47	95	6	49	15	397	415	434	39	63
13	20	-	38	72	183	264	123	28	31
6	13	-	10	3	80	160	97	12	21
65	48	1	44	10	634	472	548	118	41
30	27	1	13	3	187	277	382	43	22
1	6	-	2	1	99	35	25	13	3
1	4	-	1	1	44	24	18	9	1
7	3	1	2	1	94	88	33	5	6
1	1	1	-	-	34	55	18	4	2
9	19	29	77	76	130	272	82	6	39
4	11	5	13	44	55	185	67	4	26
10	24	1	58	5	190	247	120	6	28
2	15	-	21	4	57	158	92	4	8
2	2	-	7	-	123	114	36	6	6
1	2	-	1	-	35	76	23	3	2
16	13	1	12	6	120	171	70	10	13
4	7	-	3	5	42	100	51	5	9

31.17. Лица која траже запослење – стање 31. децембар¹⁾
Persons seeking for employment – state as on 31st December¹⁾

Општина/град Municipality/city		2010	2011	2012	2013	2014
Град Бања Лука / City of Banja Luka	свега / all	17 759	18 506	18 315	18 205	17 598
	жене / women	8 773	9 058	9 145	9 170	8 948
Берковићи / Berkovići	свега / all	494	484	491	494	467
	жене / women	225	211	211	222	217
Град Бијељина / City of Bijeljina	свега / all	13 724	14 297	14 272	14 054	13 666
	жене / women	7 112	7 509	7 587	7 346	7 185
Билећа / Bileća	свега / all	2 155	2 339	2 386	2 063	1 946
	жене / women	1 095	1 194	1 218	981	897
Братунац / Bratunac	свега / all	3 034	3 183	3 194	2 830	2 395
	жене / women	1 447	1 525	1 529	1 393	1 225
Брод / Brod	свега / all	1 504	1 692	1 737	2 039	2 091
	жене / women	681	830	820	956	1 003
Вишеград / Višegrad	свега / all	1 728	1 833	1 920	2 036	2 020
	жене / women	753	792	845	891	880
Власеница / Vlasenica	свега / all	1 082	1 171	1 178	1 207	1 230
	жене / women	543	604	614	630	637
Гацко / Gacko	свега / all	933	1 053	1 026	1 022	961
	жене / women	565	600	606	609	605
Градишка / Gradiška	свега / all	5 874	6 337	6 452	6 584	6 576
	жене / women	2 784	2 942	2 984	3 080	3 150
Дервента / Derвента	свега / all	2 005	2 145	2 141	2 316	2 444
	жене / women	847	924	925	969	1 034
Град Добој / City of Doboј	свега / all	11 231	11 771	11 796	9 764	7 949
	жене / women	5 184	5 468	5 439	4 664	3 847
Зворник / Zvornik	свега / all	5 122	4 898	5 115	5 108	5 187
	жене / women	2 242	2 245	2 366	2 389	2 468
Град Источно Сарајево / City of Istočno Sarajevo	свега / all	8 220	8 885	8 960	8 898	8 915
	жене / women	4 415	4 743	4 720	4 781	4 771
Источна Илиџа / Istočna Iliđža	свега / all	1 592	1 749	1 800	1 858	1 979
	жене / women	898	975	998	1 034	1 068
Источно Ново Сарајево / Istočno Novo Sarajevo	свега / all	1 225	1 280	1 254	1 330	1 496
	жене / women	681	699	684	743	787
Пале / Pale	свега / all	3 236	3 560	3 539	3 362	3 146
	жене / women	1 668	1 833	1 795	1 773	1 701
Соколац / Sokolac	свега / all	2 008	2 117	2 178	2 146	2 069
	жене / women	1 084	1 139	1 146	1 124	1 099
Трново / Trnovo	свега / all	159	179	189	202	225
	жене / women	84	97	97	107	116
Језеро / Jezero	свега / all	372	375	393	376	372
	жене / women	151	151	157	160	167

31.17. Лица која траже запослење – стање 31. децембар¹⁾
Persons seeking for employment – state as on 31st December¹⁾
 (наставак/continued)

Општина/град <i>Municipality/city</i>		2010	2011	2012	2013	2014
Калиновик / <i>Kalinovik</i>	свега / <i>all</i>	388	414	395	387	341
	жене / <i>women</i>	210	219	208	208	192
Кнежево / <i>Kneževo</i>	свега / <i>all</i>	1 938	1 981	2 061	2 161	2 104
	жене / <i>women</i>	958	946	997	1 039	1 041
Козарска Дубица / <i>Kozarska Dubica</i>	свега / <i>all</i>	2 057	2 027	2 057	1 854	1 799
	жене / <i>women</i>	909	908	931	867	789
Костајница / <i>Kostajnica</i>	свега / <i>all</i>	703	766	700	695	595
	жене / <i>women</i>	250	287	278	272	231
Котор Варош / <i>Kotor Varoš</i>	свега / <i>all</i>	2 575	2 826	2 773	2 660	2 551
	жене / <i>women</i>	1 036	1 188	1 189	1 187	1 134
Крупа на Уни / <i>Krupa na Uni</i>	свега / <i>all</i>	394	400	400	394	392
	жене / <i>women</i>	96	92	101	96	93
Лакташи / <i>Laktaši</i>	свега / <i>all</i>	2 204	2 505	2 693	2 725	2 821
	жене / <i>women</i>	1 110	1 308	1 394	1 435	1 488
Лопаре / <i>Lopare</i>	свега / <i>all</i>	1 207	1 266	1 276	1 163	1 085
	жене / <i>women</i>	478	504	487	455	421
Љубиње / <i>Ljubinje</i>	свега / <i>all</i>	602	646	639	568	547
	жене / <i>women</i>	324	336	332	293	283
Милићи / <i>Milići</i>	свега / <i>all</i>	1 142	1 192	1 258	1 258	1 189
	жене / <i>women</i>	521	558	594	626	600
Модрича / <i>Modriča</i>	свега / <i>all</i>	3 198	3 266	3 441	3 627	3 581
	жене / <i>women</i>	1 288	1 276	1 388	1 479	1 479
Мркоњић Град / <i>Mrkonjić Grad</i>	свега / <i>all</i>	2 448	2 792	2 660	2 569	2 347
	жене / <i>women</i>	1 183	1 407	1 374	1 362	1 206
Невесинје / <i>Nevesinje</i>	свега / <i>all</i>	2 401	2 548	2 670	2 689	2 655
	жене / <i>women</i>	1 163	1 196	1 216	1 245	1 306
Нови Град / <i>Novi Grad</i>	свега / <i>all</i>	3 592	3 766	3 481	3 448	3 197
	жене / <i>women</i>	1 368	1 413	1 340	1 326	1 216
Ново Горажде / <i>Novo Goražde</i>	свега / <i>all</i>	276	256	242	270	302
	жене / <i>women</i>	96	88	85	105	113
Осмаци / <i>Ostaci</i>	свега / <i>all</i>	262	262	556	492	493
	жене / <i>women</i>	100	99	172	167	167
Оштра Лука / <i>Oštra Luka</i>	свега / <i>all</i>	829	875	878	728	709
	жене / <i>women</i>	284	298	309	269	262
Пелагићево / <i>Pelagićevo</i>	свега / <i>all</i>	334	399	398	437	382
	жене / <i>women</i>	140	162	169	178	159
Петровац / <i>Petrovac</i>	свега / <i>all</i>	159	187	207	205	209
	жене / <i>women</i>	66	79	95	94	93
Петрово / <i>Petrovo</i>	свега / <i>all</i>	1 373	1 415	1 410	1 335	1 187
	жене / <i>women</i>	618	612	628	614	550

31.17. Лица која траже запослење – стање 31. децембар¹⁾
Persons seeking for employment – state as on 31st December¹⁾
(наставак/continued)

Општина/град Municipality/city		2010	2011	2012	2013	2014
Град Приједор / City of Prijedor	свега / all	12 823	13 058	11 903	10 505	8 513
	жене / women	6 089	6 249	5 750	4 980	3 990
Прњавор / Prnjavor	свега / all	2 035	2 221	2 455	2 486	2 652
	жене / women	903	979	1 059	1 128	1 263
Рибник / Ribnik	свега / all	800	774	795	843	864
	жене / women	351	335	347	399	416
Рогатица / Rogatica	свега / all	1 489	1 724	1 697	1 782	1 848
	жене / women	708	891	864	905	953
Рудо / Rudo	свега / all	1 462	1 560	1 637	1 759	1 796
	жене / women	602	655	683	749	753
Србац / Srbac	свега / all	1 797	1 727	1 795	1 892	1 890
	жене / women	764	753	789	884	878
Сребреница / Srebrenica	свега / all	1 543	1 477	1 376	1 300	1 198
	жене / women	689	654	583	534	501
Теслић / Teslić	свега / all	4 202	4 304	4 640	4 707	4 493
	жене / women	1 734	1 773	1 889	1 942	1 852
Град Требиње / City of Trebinje	свега / all	3 051	4 074	3 902	3 236	3 120
	жене / women	1 544	2 318	2 214	1 729	1 666
Угљевик / Ugljevik	свега / all	1 819	2 051	1 945	2 038	1 859
	жене / women	922	1 013	1 001	1 057	980
Фоча / Foča	свега / all	2 963	3 097	3 095	3 152	3 203
	жене / women	1 424	1 483	1 506	1 560	1 550
Хан Пијесак / Han Pijesak	свега / all	522	484	530	561	572
	жене / women	289	284	309	327	337
Чајнице / Čajniče	свега / all	780	805	794	819	842
	жене / women	372	390	379	399	416
Челинац / Čelinac	свега / all	1 583	1 694	1 686	1 771	1 715
	жене / women	685	769	743	781	759
Шамац / Šamac	свега / all	2 112	2 332	2 356	2 555	2 584
	жене / women	1 004	1 094	1 113	1 210	1 228
Шековићи / Šekovići	свега / all	1 174	1 211	1 221	1 261	1 282
	жене / women	494	518	532	543	559
Шипово / Šipovo	свега / all	2 146	2 184	2 060	1 956	1 941
	жене / women	1 108	1 115	1 061	1 056	1 029

¹⁾ Источни Стари Град – подаци садржани у оквиру бироа Пале. Источни Дрвар – подаци садржани у оквиру бироа Петровац. Источни Мостар – подаци садржани у оквиру општине Невесиње. Купрес – подаци садржани у оквиру бироа Шипово. Вукосавље – подаци садржани у оквиру бироа Модрича. Доњи Жабар – подаци садржани у оквиру бироа Пелагићево.

Istočni Stari Grad – the data are included in the data of bureau Pale. Istočni Drvar - the data are included in the data of bureau Petrovac. Istočni Mostar – the data are included in the data for municipality Nevesinje. Kupres – the data are included in the data of bureau Šipovo. Vukosavlje – the data are included in the data of bureau Modriča. Donji Žabar - the data are included in the data of bureau Pelagićevo.

Извор: Завод за запошљавање Републике Српске
Source: Republika Srpska Employment Office

31.18. Површина и производња ратарских култура
Area and production of field crops

Општина/град <i>Municipality/city</i>		Пшеница / <i>Wheat</i>		Кукуруз / <i>Maize</i>		Јечам / <i>Barley</i>		Кромпир / <i>Potato</i>	
		производња, тона <i>production,</i> <i>tons</i>	принос по ха, тона <i>yield per ha,</i> <i>tons</i>	производња, тона <i>production,</i> <i>tons</i>	принос по ха, тона <i>yield per ha,</i> <i>tons</i>	производња, тона <i>production,</i> <i>tons</i>	принос по ха, тона <i>yield per ha,</i> <i>tons</i>	производња, тона <i>production,</i> <i>tons</i>	принос по ха, тона <i>yield per ha,</i> <i>tons</i>
Град Бања Лука <i>City of Banja Luka</i>	2010	2 129	2,1	19 087	2,3	1 400	2,0	21 214	10,0
	2011	2 806	2,3	20 129	2,3	1 438	2,2	20 259	10,0
	2012	3 179	3,2	15 233	2,3	1 095	2,8	18 120	9,0
	2013	2 761	3,0	16 981	2,3	866	2,7	16 965	9,6
	2014	2 095	2,2	32 224	4,5	642	2,1	9 603	5,0
Берковићи <i>Berkovići</i>	2010	252	4,2	75	2,5	80	4,0	500	10,0
	2011	160	4,0	81	2,7	76	3,8	500	10,0
	2012	180	4,5	60	2,0	60	3,0	300	6,0
	2013	135	4,5	30	2,0	64	3,2	300	6,0
	2014	150	5,0	45	3,0	70	3,5	400	8,0
Град Бијељина <i>City of Bijeljina</i>	2010	23 605	2,5	133 857	4,9	7 744	3,5	19 009	20,0
	2011	45 290	3,8	87 769	3,5	10 475	4,0	25 520	25,0
	2012	50 534	4,4	35 283	1,4	11 836	4,5	23 332	20,0
	2013	62 452	4,5	112 752	4,8	10 983	4,3	27 605	23,0
	2014	26 554	2,5	99 868	4,9	5 657	2,5	13 320	18,0
Билећа <i>Bileća</i>	2010	99	2,2	46	3,8	60	2,4	1 208	3,4
	2011	92	2,3	47	3,9	62	2,4	1 368	3,6
	2012	84	2,1	37	3,7	51	2,2	1 332	3,6
	2013	84	2,1	37	3,7	51	2,2	1 332	3,6
	2014	84	2,1	37	3,7	51	2,2	1 322	3,6
Братунац <i>Bratunac</i>	2010	202	3,2	5 440	3,2	20	2,0	1 890	5,4
	2011	202	3,1	5 775	3,3	28	2,8	1 815	5,5
	2012	458	3,5	5 468	3,0	25	2,1	1 855	5,3
	2013	348	4,0	7 980	4,2	34	2,8	1 836	5,4
	2014	326	3,8	8 385	4,3	32	2,7	1 820	5,2
Брод <i>Brod</i>	2010	1 000	2,0	9 250	3,7	500	2,0	1 170	9,0
	2011	1 650	3,3	8 600	4,3	800	3,2	1 300	10,0
	2012	910	3,5	7 770	3,7	800	3,2	1 620	12,0
	2013	1 116	3,6	10 800	4,5	945	3,5	2 100	15,0
	2014	691	2,4	17 232	7,8	345	2,2	840	7,0
Вишеград <i>Višegrad</i>	2010	243	3,0	120	4,0	11	2,3	560	7,0
	2011	99	3,0	90	4,5	15	3,0	800	10,0
	2012	66	2,0	40	2,0	8	1,5	480	6,0
	2013	80	4,0	80	4,0	11	3,5	600	10,0
	2014	75	3,0	100	5,0	13	2,5	480	8,0
Власеница <i>Vlasenica</i>	2010	56	3,5	1 722	4,1	6	2,0	5 670	18,0
	2011	66	3,7	1 720	4,0	8	2,0	5 440	17,0
	2012	240	4,2	388	0,8	66	3,5	3 250	10,0
	2013	120	4,0	430	1,0	22	3,1	3 720	12,0
	2014	125	3,8	2 640	6,0	15	2,1	3 443	11,0
Вукосавље <i>Vukosavlje</i>	2010	2 000	4,0	13 050	5,0	185	3,0	67	1,5
	2011	2 000	4,0	13 050	5,0	222	3,7	67	1,5
	2012	2 000	4,0	8 280	3,0	222	3,7	45	1,0
	2013	2 000	4,0	13 500	5,0	222	3,7	45	1,0
	2014	1 368	3,8	11 559	4,4	50	2,5	40	1,0

31.18. Површина и производња ратарских култура
Area and production of field crops
(наставак/continued)

Општина/град Municipality/city		Пшеница / Wheat		Кукуруз / Maize		Јечам / Barley		Кромпир / Potato	
		производња, тона production, tons	принос по ha, тона yield per ha, tons	производња, тона production, tons	принос по ha, тона yield per ha, tons	производња, тона production, tons	принос по ha, тона yield per ha, tons	производња, тона production, tons	принос по ha, тона yield per ha, tons
Гацко Gacko	2010	248	3,1	-	-	252	2,8	225	3,0
	2011	272	3,2	-	-	216	2,7	256	3,2
	2012	252	2,8	-	-	1 817	2,3	176	2,3
	2013	285	3,0	0	0,0	175	2,3	190	2,4
	2014	252	2,8	0	0,0	146	2,0	189	2,1
Градишка Gradiška	2010	5 294	2,8	61 200	5,0	3 682	2,4	33 600	21,0
	2011	5 625	3,8	63 832	4,6	5 019	3,4	36 300	22,0
	2012	10 586	3,7	34 752	2,6	4 020	3,2	1 450	1,0
	2013	15 369	3,9	18 784	2,6	6 273	3,7	12 069	29,5
	2014	13 034	3,2	51 628	6,0	6 067	3,5	20 600	39,5
Дервента Derвента	2010	3 370	2,8	27 076	4,2	2 061	3,0	2 244	8,5
	2011	6 125	3,5	22 612	3,5	2 733	3,5	2 048	8,0
	2012	8 200	4,0	20 671	3,0	2 994	3,4	2 656	9,3
	2013	10 839	4,5	37 740	5,5	3 400	4,0	2 187	7,5
	2014	6 069	2,4	35 960	5,4	1 414	1,8	2 100	7,0
Град Добој City of Doboј	2010	8 164	2,6	29 715	3,7	840	1,8	5 070	7,8
	2011	13 141	4,0	28 084	3,5	1 680	3,5	5 240	8,0
	2012	13 741	4,0	16 205	2,0	1 674	3,7	3 960	6,0
	2013	14 542	4,0	36 585	4,5	1 616	3,5	4 678	7,0
	2014	7 304	4,0	32 000	5,3	807	3,9	11 880	18,0
Доњи Жабар Donji Žabar	2010	1 292	2,8	6 880	5,5	210	2,0	63	2,5
	2011	1 880	4,0	6 223	4,9	360	3,0	90	3,0
	2012	1 607	4,2	4 683	3,6	330	3,0	62	2,5
	2013	2 061	3,9	5 011	3,8	450	3,0	60	3,0
	2014	1 260	3,6	7 050	6,1	486	2,7	28	2,8
Зворник Zvornik	2010	1 225	2,5	26 100	4,5	242	2,2	3 450	10,0
	2011	1 551	3,3	21 645	3,7	261	2,9	2 800	8,0
	2012	1 800	3,8	19 070	3,2	135	3,4	2 242	6,5
	2013	2 145	3,9	27 000	4,5	288	3,6	2 550	7,5
	2014	1 554	2,8	17 500	3,5	180	2,4	1 920	6,0
Источни Дрвар Istočni Drvar	2010	0	0,0	0	0,0	0	0,0	1	1,0
	2011	0	0,0	0	0,0	13	4,0	75	2,5
	2012	1	0,4	0	0,0	0	0,4	1	0,3
	2013	0	0,0	0	0,0	0	0,0	1	1,0
	2014	0	0,0	0	0,0	0	0,0	1	1,0
Источни Мостар Istočni Mostar	2010	105	3,5	-	-	80	4,0	120	8,0
	2011	120	4,0	120	8,0	80	4,0	120	8,0
	2012	60	2,0	0	0,0	57	3,0	75	5,0
	2013	120	4,0	0	0,0	76	4,0	120	8,0
	2014	120	4,0	0	0,0	30	3,0	80	8,0

31.18. Површина и производња ратарских култура

Area and production of field crops

(наставак/continued)

Општина/град <i>Municipality/city</i>		Пшеница / <i>Wheat</i>		Кукуруз / <i>Maize</i>		Јечам / <i>Barley</i>		Кромпир / <i>Potato</i>	
		производња, тона <i>production,</i> <i>tons</i>	принос по ха, тона <i>yield per ha,</i> <i>tons</i>	производња, тона <i>production,</i> <i>tons</i>	принос по ха, тона <i>yield per ha,</i> <i>tons</i>	производња, тона <i>production,</i> <i>tons</i>	принос по ха, тона <i>yield per ha,</i> <i>tons</i>	производња, тона <i>production,</i> <i>tons</i>	принос по ха, тона <i>yield per ha,</i> <i>tons</i>
Град Источно Сарајево <i>City of Istočno Sarajevo</i>	2010	66	2,3	9	3,0	108	2,3	7 099	9,9
	2011	128	2,3	13	2,2	188	2,5	7 953	10,2
	2012	101	1,6	10	1,6	137	2,1	5 485	7,2
	2013	69	1,7	12	1,9	59	1,8	6 168	8,3
	2014	115	2,2	14	2,5	83	2,1	5 486	7,9
Источна Илиџа <i>Istočna Ilidža</i>	2010	30	3,0	0	0,0	28	2,8	118	6,3
	2011	40	4,0	0	0,0	24	3,0	150	7,5
	2012	12	1,7	0	0,0	8	1,3	131	4,9
	2013	3	1,2	0	0,0	2	0,7	260	10,4
	2014	10	0,9	0	0,0	14	4,0	182	7,3
Источни Стари Град <i>Istočni Stari Grad</i>	2010	0	0,0	0	0,0	12	1,5	40	5,0
	2011	38	1,5	8	2,1	60	2,0	160	4,0
	2012	38	1,5	6	1,5	60	2,0	60	1,5
	2013	20	2,0	4	2,0	15	1,5	20	2,0
	2014	20	2,0	4	2,0	15	1,5	20	2,0
Источно Ново Сарајево <i>Istočno Novo Sarajevo</i>	2010	0	0,0	0	0,0	0	0,0	240	12,0
	2011	1	2,5	2	2,0	3	3,0	165	11,0
	2012	8	4,0	0	0,0	0	0,0	40	5,0
	2013	0	0,0	5	1,5	2	2,4	100	10,0
	2014	3	3,0	8	3,0	2	2,9	16	2,0
Пале <i>Pale</i>	2010	12	1,1	9	3,0	10	1,1	4 059	9,0
	2011	11	1,1	3	3,0	11	1,2	3 825	8,5
	2012	11	1,0	4	2,5	8	1,0	3 521	8,0
	2013	12	1,1	3	3,0	8	1,0	3 825	8,5
	2014	10	0,9	2	2,0	6	0,8	2 940	7,0
Соколац <i>Sokolac</i>	2010	24	3,0	-	-	56	2,8	2 400	15,0
	2011	38	3,8	-	-	88	3,5	3 420	18,0
	2012	30	3,0	-	-	60	3,0	1 620	9,0
	2013	32	3,2	0	0,0	30	3,0	1 850	10,0
	2014	70	3,5	0	0,0	42	2,8	2 210	13,0
Трново <i>Trnovo</i>	2010	-	-	-	-	2	2,3	242	3,9
	2011	-	-	-	-	2	1,6	233	3,7
	2012	2	0,3	-	-	1	1,0	113	1,8
	2013	2	0,2	0	0,0	2	1,5	113	1,8
	2014	3	2,9	0	0,0	4	2,7	118	1,9
Језеро <i>Jezero</i>	2010	45	1,5	195	2,5	6	1,5	216	6,0
	2011	31	1,0	0	0,0	5	1,0	0	0,0
	2012	78	2,5	84	2,0	13	2,5	250	10,0
	2013	78	2,5	100	2,0	0	0,0	250	10,0
	2014	78	2,5	84	2,0	0	0,0	250	10,0
Калиновик <i>Kalinovik</i>	2010	-	-	-	-	25	2,5	385	3,5
	2011	-	-	-	-	9	3,0	385	3,5
	2012	-	-	-	-	2	0,8	50	0,5
	2013	0	0,0	0	0,0	18	2,2	420	3,5
	2014	0	0,0	0	0,0	13	2,5	440	4,0

31.18. Површина и производња ратарских култура
Area and production of field crops
(наставак/continued)

Општина/град Municipality/city		Пшеница / Wheat		Кукуруз / Maize		Јечам / Barley		Кромпир / Potato	
		производња, тона production, tons	принос по ha, тона yield per ha, tons	производња, тона production, tons	принос по ha, тона yield per ha, tons	производња, тона production, tons	принос по ha, тона yield per ha, tons	производња, тона production, tons	принос по ha, тона yield per ha, tons
Кнежево Kneževo	2010	495	4,5	225	4,5	30	3,0	4 500	15,0
	2011	608	4,5	225	4,5	30	3,0	4 950	15,0
	2012	653	4,5	125	2,5	30	3,0	5 025	15,0
	2013	675	4,5	225	4,5	18	3,5	7 000	20,0
	2014	270	2,0	225	4,5	90	3,0	5 250	15,0
Козарска Дубица Kozarska Dubica	2010	2 894	2,5	27 250	5,6	2 021	2,2	1 050	15,0
	2011	3 817	4,1	30 589	5,6	3 818	4,5	900	15,0
	2012	4 329	4,1	38 842	6,1	2 876	3,5	1 200	15,0
	2013	5 376	5,2	45 155	6,6	3 314	3,8	1 120	16,0
	2014	3 820	3,6	34 505	6,2	1 597	2,5	1 645	15,7
Костајница Kostajnica	2010	450	3,0	2 868	4,0	430	3,3	1 426	23,0
	2011	520	4,0	3 300	5,0	510	4,2	1 206	18,0
	2012	450	4,5	3 517	6,0	338	3,8	1 385	19,6
	2013	473	4,5	3 042	5,0	275	3,9	1 470	21,0
	2014	315	3,5	2 475	5,8	275	3,4	825	15,0
Котор Варош Kotor Varoš	2010	71	2,3	1 450	3,8	48	2,4	96	8,0
	2011	125	2,5	877	2,5	78	2,6	200	20,0
	2012	420	3,5	560	2,0	90	3,0	400	20,0
	2013	500	4,0	713	2,5	123	3,8	57	2,2
	2014	146	1,2	1 350	5,0	41	1,4	250	10,0
Крупа на Уни Krupa na Uni	2010	180	3,0	3 050	5,0	75	2,5	160	4,0
	2011	100	2,5	2 296	4,0	40	2,0	140	3,5
	2012	120	4,0	1 500	3,0	70	3,5	120	3,0
	2013	83	2,5	2 400	4,0	27	3,0	160	4,0
	2014	105	3,5	4 560	8,0	45	3,0	158	4,5
Купрес Kupres	2010	-	-	-	-	180	2,4	600	12,0
	2011	-	-	-	-	136	1,7	55	1,1
	2012	-	-	-	-	66	0,8	300	6,0
	2013	0	0,0	0	0,0	168	2,1	500	10,0
	2014	0	0,0	0	0,0	165	2,2	360	8,0
Лакташи Laktaši	2010	3 411	2,3	19 412	2,2	2 322	2,8	15 120	10,8
	2011	3 766	2,9	19 993	2,2	2 783	3,4	15 120	10,8
	2012	5 312	3,8	18 963	2,2	1 721	4,1	15 120	10,8
	2013	5 061	3,4	19 396	2,2	1 583	3,5	15 120	10,8
	2014	5 427	2,2	21 702	2,6	1 935	2,9	15 120	10,8
Лопаре Lopare	2010	855	3,0	7 625	5,0	115	3,3	935	11,0
	2011	1 240	4,0	5 100	4,0	90	3,0	650	10,0
	2012	980	3,5	3 313	2,5	113	2,5	304	8,0
	2013	1 500	4,0	5 358	3,8	149	2,7	380	9,5
	2014	1 532	3,1	4 030	4,0	130	2,0	2 100	60,0
Љубинје Ljubinje	2010	47	4,3	4	2,0	79	1,9	451	11,0
	2011	36	4,0	4	2,0	90	2,0	504	12,0
	2012	38	4,2	1	0,5	49	2,2	410	10,0
	2013	36	4,5	2	1,0	80	4,0	480	12,0
	2014	41	4,5	4	2,0	54	3,0	560	14,0

31.18. Површина и производња ратарских култура
Area and production of field crops
 (наставак/continued)

Општина/град <i>Municipality/city</i>		Пшеница / <i>Wheat</i>		Кукуруз / <i>Maize</i>		Јечам / <i>Barley</i>		Кромпир / <i>Potato</i>	
		производња, тона <i>production,</i> <i>tons</i>	принос по ха, тона <i>yield per ha,</i> <i>tons</i>	производња, тона <i>production,</i> <i>tons</i>	принос по ха, тона <i>yield per ha,</i> <i>tons</i>	производња, тона <i>production,</i> <i>tons</i>	принос по ха, тона <i>yield per ha,</i> <i>tons</i>	производња, тона <i>production,</i> <i>tons</i>	принос по ха, тона <i>yield per ha,</i> <i>tons</i>
Милићи <i>Milići</i>	2010	58	2,9	4 095	4,5	45	2,3	1 150	12,5
	2011	70	2,8	4 048	4,4	7	2,3	1 116	12,0
	2012	59	2,7	4 666	3,1	6	2,0	1 034	11,0
	2013	69	2,8	3 348	3,6	6	2,0	1 045	11,0
	2014	57	2,2	3 108	3,4	7	1,8	1 045	11,0
Модрича <i>Modriča</i>	2010	3 945	3,1	51 505	6,0	2 354	4,5	4 292	7,3
	2011	7 860	4,5	50 669	5,5	2 948	4,5	4 536	7,4
	2012	5 133	3,7	30 653	3,4	2 296	4,1	5 103	8,1
	2013	7 462	3,7	49 053	5,4	2 494	4,3	3 120	4,8
	2014	4 018	3,9	47 805	5,8	468	3,9	2 646	4,2
Мркоњић Град <i>Mrkonjić Grad</i>	2010	1 150	1,2	708	1,2	434	1,3	1 755	3,9
	2011	1 344	1,4	649	1,1	495	1,5	1 800	4,0
	2012	920	1,0	610	1,0	330	1,1	1 800	4,0
	2013	1 330	1,4	630	1,0	390	1,3	1 932	4,2
	2014	910	1,3	650	1,0	252	1,2	1 840	4,0
Невесинје <i>Nevesinje</i>	2010	450	3,0	-	-	186	3,0	2 600	20,0
	2011	450	3,0	102	7,2	93	0,4	5 238	27,8
	2012	180	1,8	0	0,0	265	1,1	2 177	11,4
	2013	480	4,0	0	0,0	745	3,1	6 781	24,8
	2014	690	3,0	0	0,0	521	2,6	7 813	20,3
Нови Град <i>Novi Grad</i>	2010	2 205	3,5	8 800	5,0	1 623	3,0	1 800	6,0
	2011	2 520	4,0	9 845	5,5	1 558	2,9	1 740	6,0
	2012	2 205	3,5	7 644	4,2	1 545	3,0	1 770	5,9
	2013	2 160	3,6	8 775	4,5	1 750	3,0	1 736	5,6
	2014	1 652	2,8	7 854	4,2	1 526	2,7	1 734	5,1
Ново Горажде <i>Novo Goražde</i>	2010	18	1,3	10	0,8	-	-	30	1,5
	2011	18	1,3	11	0,8	-	-	31	1,5
	2012	15	1,1	10	0,7	-	-	22	1,0
	2013	15	1,1	7	0,5	0	0,0	23	1,0
	2014	15	1,0	6	0,4	0	0,0	20	0,9
Осмаци <i>Osmaci</i>	2010	300	3,0	1 575	3,5	32	3,2	270	10,0
	2011	270	3,0	2 475	4,5	136	3,4	480	12,0
	2012	245	3,5	1 680	3,5	36	3,6	224	8,0
	2013	280	3,5	2 375	5,0	80	4,0	320	8,0
	2014	280	3,5	2 395	5,0	109	3,6	216	6,0
Оштра Лука <i>Oštra Luka</i>	2010	630	1,0	1 640	2,0	207	1,0	153	1,8
	2011	1 950	3,0	2 905	3,5	650	2,6	170	2,0
	2012	2 205	3,5	2 905	3,5	1 000	4,0	170	2,0
	2013	2 560	4,0	3 360	4,0	1 000	4,0	170	2,0
	2014	640	2,0	4 180	5,5	405	1,8	85	1,0
Пелагићево <i>Pelagićevo</i>	2010	1 942	2,2	9 082	5,1	160	2,0	6	3,0
	2011	3 555	3,6	8 124	4,3	420	3,5	12	3,0
	2012	4 648	4,4	5 163	2,8	280	3,5	12	2,0
	2013	5 518	4,6	9 481	4,7	468	4,5	14	2,0
	2014	3 633	2,9	14 533	5,8	450	3,0	25	2,5

31.18. Површина и производња ратарских култура
Area and production of field crops
(наставак/continued)

Општина/град Municipality/city		Пшеница / Wheat		Кукуруз / Maize		Јечам / Barley		Кромпир / Potato	
		производња, тона production, tons	принос по ха, тона yield per ha, tons	производња, тона production, tons	принос по ха, тона yield per ha, tons	производња, тона production, tons	принос по ха, тона yield per ha, tons	производња, тона production, tons	принос по ха, тона yield per ha, tons
Петровац <i>Petrovac</i>	2010	12	1,5	-	-	20	2,0	60	3,0
	2011	14	2,0	-	-	20	2,0	60	3,0
	2012	9	1,5	-	-	12	1,5	53	3,3
	2013	10	2,0	0	0,0	18	2,5	40	3,6
	2014	2	2,0	0	0,0	24	2,0	20	2,0
Петрово <i>Petrovo</i>	2010	735	3,0	1 200	3,5	108	3,0	2 300	23,0
	2011	928	3,5	1 970	3,5	135	3,0	2 530	23,0
	2012	998	3,5	2 100	3,5	150	3,0	2 000	16,7
	2013	1 305	4,5	2 790	4,5	200	4,0	2 440	20,0
	2014	639	3,0	1 758	3,7	87	3,0	1 500	15,0
Град Приједор <i>City of Prijedor</i>	2010	2 405	3,2	9 188	4,5	943	3,0	50	10,0
	2011	2 720	3,2	14 850	3,3	1 200	3,0	60	10,0
	2012	2 900	4,0	9 000	2,0	1 020	3,0	60	10,0
	2013	3 375	4,5	18 000	4,0	1 050	3,0	100	10,0
	2014	2 709	4,5	10 566	3,0	570	3,0	85	10,0
Прњавор <i>Prnjavor</i>	2010	2 312	2,4	19 691	4,1	704	2,2	448	14,0
	2011	3 263	3,5	24 399	4,1	988	3,2	884	17,0
	2012	4 116	3,7	26 901	4,2	949	3,3	984	18,2
	2013	4 077	4,1	29 094	4,7	1 180	3,9	991	18,7
	2014	2 676	2,0	23 478	4,2	526	1,8	660	13,2
Рибник <i>Ribnik</i>	2010	561	2,8	960	3,2	88	2,2	660	5,5
	2011	560	2,8	960	3,2	68	2,3	660	5,5
	2012	560	2,8	961	3,2	64	2,3	660	5,5
	2013	562	2,8	878	3,0	52	2,4	660	5,5
	2014	500	2,5	692	2,5	44	2,2	176	1,6
Рогатица <i>Rogatica</i>	2010	237	3,5	32	4,0	50	2,5	5 663	17,4
	2011	245	3,5	66	2,0	100	2,5	5 280	15,9
	2012	181	2,5	0	0,0	80	2,0	2 100	5,9
	2013	294	3,8	25	2,5	143	2,5	3 521	12,0
	2014	355	3,4	22	2,8	112	2,8	3 604	12,0
Рудо <i>Rudo</i>	2010	63	3,0	477	3,0	3	1,6	636	4,0
	2011	63	3,0	474	3,0	3	1,6	636	3,9
	2012	57	3,0	240	1,5	2	1,6	448	2,8
	2013	87	4,6	464	2,9	3	0,0	640	4,0
	2014	48	2,8	553	3,5	2	2,0	512	3,2
Србац <i>Srbac</i>	2010	2 021	2,8	27 793	4,2	592	2,6	2 200	5,5
	2011	1 469	3,5	21 862	2,7	127	2,5	1 225	3,5
	2012	2 430	3,6	20 290	2,6	202	2,5	6 600	20,0
	2013	5 100	3,6	28 838	3,8	210	3,0	1 375	5,5
	2014	1 537	2,1	28 158	3,7	180	2,2	1 110	5,3
Сребреница <i>Srebrenica</i>	2010	273	2,1	230	2,9	31	2,4	317	6,6
	2011	290	2,2	242	2,8	29	2,1	325	6,5
	2012	405	3,0	180	2,0	30	2,0	360	6,0
	2013	448	3,2	200	2,1	33	2,1	375	6,0
	2014	362	2,5	178	2,5	40	2,2	360	6,0

31.18. Површина и производња ратарских култура
Area and production of field crops
 (наставка/continued)

Општина/град <i>Municipality/city</i>		Пшеница / <i>Wheat</i>		Кукуруз / <i>Maize</i>		Јечам / <i>Barley</i>		Кромпир / <i>Potato</i>	
		производња, тона <i>production,</i> <i>tons</i>	принос по ha, тона <i>yield per ha,</i> <i>tons</i>	производња, тона <i>production,</i> <i>tons</i>	принос по ha, тона <i>yield per ha,</i> <i>tons</i>	производња, тона <i>production,</i> <i>tons</i>	принос по ha, тона <i>yield per ha,</i> <i>tons</i>	производња, тона <i>production,</i> <i>tons</i>	принос по ha, тона <i>yield per ha,</i> <i>tons</i>
Теслић	2010	589	2,0	13 020	4,2	9	1,8	3 150	9,0
<i>Teslić</i>	2011	868	2,8	11 797	3,8	19	1,9	3 420	9,0
	2012	960	3,2	9 600	3,0	26	2,6	2 800	8,0
	2013	1 395	4,5	12 600	4,0	40	4,0	3 500	10,0
	2014	616	2,2	3 080	3,9	41	1,8	5 280	11,0
Град Требиње	2010	15	1,0	200	5,0	24	1,2	1 680	12,0
<i>City of Trebinje</i>	2011	50	2,5	75	5,0	41	1,6	1 164	7,9
	2012	40	2,0	60	3,0	31	1,7	900	6,0
	2013	23	1,5	65	5,0	21	1,4	1 280	8,0
	2014	80	2,3	120	8,0	39	2,0	1 530	9,0
Угљевик	2010	2 058	2,1	11 760	3,5	10	2,0	806	2,6
<i>Ugljevik</i>	2011	2 940	2,8	8 480	2,6	44	2,9	738	2,5
	2012	3 508	3,1	4 882	1,5	30	3,0	551	1,9
	2013	4 658	3,5	5 162	1,7	16	3,2	1 789	6,8
	2014	4 257	2,6	5 955	2,1	36	3,6	497	1,9
Фоча	2010	6	1,6	-	-	-	-	474	3,0
<i>Foča</i>	2011	-	-	-	-	-	-	3 160	20,0
	2012	0	0,0	-	-	0	0,0	158	1,0
	2013	0	0,0	0	0,0	0	0,0	1 587	10,0
	2014	0	0,0	0	0,0	0	0,0	949	6,0
Хан Пијесак	2010	-	-	-	-	24	1,2	350	10,0
<i>Han Pijesak</i>	2011	-	-	-	-	15	1,0	300	10,0
	2012	-	-	-	-	10	1,0	90	3,0
	2013	0	0,0	0	0,0	36	1,2	390	13,0
	2014	0	0,0	0	0,0	45	0,9	245	7,0
Чајниче	2010	25	2,5	-	-	-	-	90	3,0
<i>Čajniče</i>	2011	20	2,0	-	-	-	-	90	3,0
	2012	10	1,0	-	-	-	-	60	2,0
	2013	23	2,3	8	1,3	10	2,0	60	2,0
	2014	24	2,0	234	13,0	12	2,0	30	1,0
Челинац	2010	288	1,6	5 600	4,0	22	1,1	640	8,0
<i>Čelinac</i>	2011	595	3,5	4 200	2,8	45	3,0	630	7,0
	2012	600	4,0	2 520	1,8	42	4,2	570	6,0
	2013	773	4,0	5 816	4,0	180	4,0	900	10,0
	2014	568	3,0	7 215	6,0	165	3,3	340	4,0
Шамац	2010	3 865	2,0	36 623	7,0	930	2,0	1 600	20,0
<i>Šamac</i>	2011	7 291	3,6	27 144	5,1	1 548	3,6	1 600	20,0
	2012	7 440	3,6	13 404	2,5	1 440	3,6	1 600	20,0
	2013	9 100	3,8	3 848	0,7	1 520	3,8	1 600	20,0
	2014	7 112	3,5	35 338	7,9	889	3,5	1 260	20,0
Шековићи	2010	11	3,7	771	2,9	12	2,0	293	10,0
<i>Šekovići</i>	2011	12	4,0	750	3,0	8	2,0	300	10,0
	2012	6	3,0	372	1,5	5	2,3	84	3,0
	2013	36	4,0	1 150	5,0	38	2,5	113	4,5
	2014	14	2,0	758	3,8	22	1,4	81	3,0
Шипово	2010	676	3,5	252	3,6	159	3,0	813	6,5
<i>Šipovo</i>	2011	608	3,2	224	3,2	165	3,0	788	6,3
	2012	380	2,0	18	0,3	110	2,0	750	6,0
	2013	475	2,5	175	2,5	110	2,0	750	6,0
	2014	475	2,5	955	4,8	11	0,2	625	5,0

31.19. Производња воћа
Production of fruit

Општина/град Municipality/city		Јабуре / Apples		Крушке / Pears		Шљиве / Plums		Вишње / Sour cherries	
		укупна производња, t total production, t	принос по стаблу, kg yield per tree, kg	укупна производња, t total production, t	принос по стаблу, kg yield per tree, kg	укупна производња, t total production, t	принос по стаблу, kg yield per tree, kg	укупна производња, t total production, t	принос по стаблу, kg yield per tree, kg
Град Бања Лука City of Banja Luka	2010	8 012	20,0	1 462	12,2	4 830	7,0	55	13,0
	2011	8 423	19,4	2 304	18,7	5 623	8,1	43	10,0
	2012	5 456	12,6	1 225	6,2	4 922	6,9	43	10,0
	2013	9 071	21,3	2 407	12,4	18 614	26,0	44	10,0
	2014	4 277	10,1	1 391	7,1	230	0,3	45	10,0
Берковићи Berkovići	2010	85	10,0	30	15,0	48	8,0	50	20,0
	2011	20	12,0	41	17,0	70	10,0	60	20,0
	2012	18	10,0	31	11,9	40	5,0	47	15,0
	2013	24	12,0	24	8,6	85	10,0	50	15,0
	2014	16	8,0	17	6,0	68	8,0	50	15,0
Град Бијељина City of Bijeljina	2010	624	10,0	347	9,0	2 980	12,0	59	6,0
	2011	749	12,0	385	10,0	2 483	10,0	99	10,0
	2012	437	7,0	193	5,0	1 738	7,0	79	8,0
	2013	1 248	20,0	578	15,0	4 966	20,0	98	9,9
	2014	474	8,0	183	5,0	1 179	5,0	65	6,9
Билећа Bileća	2010	37	10,0	32	9,0	106	11,0	69	19,0
	2011	44	12,0	35	10,0	144	15,0	72	20,0
	2012	40	10,9	35	10,0	134	14,0	76	21,0
	2013	40	10,9	35	10,0	134	14,0	76	21,0
	2014	10	2,7	7	2,0	48	5,0	76	21,0
Братунац Bratunac	2010	384	23,0	82	12,0	1 253	10,0	18	16,0
	2011	407	24,5	86	12,0	1 253	10,0	10	8,7
	2012	366	22,0	79	11,0	1 378	11,0	9	7,8
	2013	384	23,0	87	12,0	1 504	12,0	10	8,6
	2014	337	20,2	51	7,0	627	5,0	8	6,8
Брод Brod	2010	20	25,0	38	50,0	3 000	30,0	12	15,0
	2011	20	25,0	58	76,7	3 000	30,0	12	15,0
	2012	20	25,0	30	40,0	3 900	39,0	2	2,0
	2013	24	30,0	26	34,7	4 500	45,0	4	5,0
	2014	20	25,0	15	20,0	2 500	25,0	4	5,0
Вишеград Višegrad	2010	96	30,0	23	10,0	380	10,0	1	4,0
	2011	64	20,0	35	15,0	380	10,0	3	10,0
	2012	75	5,0	27	5,1	76	2,0	1	3,2
	2013	300	20,0	106	20,0	190	5,0	4	15,2
	2014	0	0,0	23	2,0	0	0,0	0	1,0
Власеница Vlasenica	2010	47	13,0	29	22,0	381	15,0	2	10,5
	2011	54	15,0	33	25,0	457	18,0	2	10,5
	2012	20	5,1	10	7,7	219	8,0	2	10,5
	2013	45	11,0	14	10,0	261	9,3	2	10,0
	2014	3	0,5	2	1,0	30	1,0	0	1,9
Вукозавље Vukosavlje	2010	72	15,0	3	11,0	237	15,0	1	10,0
	2011	72	15,0	3	10,0	158	10,0	1	10,0
	2012	48	10,0	3	10,0	158	10,0	1	11,0
	2013	98	20,0	5	14,7	474	30,0	2	10,7
	2014	45	10,0	3	10,0	135	10,0	0	0,0

31.19. Производња воћа
Production of fruit
(наставак/continued)

Општина/град Municipality/city		Јабуре / Apples		Крушке / Pears		Шљиве / Plums		Вишње / Sour cherries	
		укупна производња, t total production, t	принос по стаблу, kg yield per tree, kg	укупна производња, t total production, t	принос по стаблу, kg yield per tree, kg	укупна производња, t total production, t	принос по стаблу, kg yield per tree, kg	укупна производња, t total production, t	принос по стаблу, kg yield per tree, kg
Гацко Gacko	2010	5	38,0	1	42,0	17	41,0	-	-
	2011	5	31,4	1	41,7	16	38,1	-	-
	2012	8	32,0	1	25,0	15	35,7	0	0,0
	2013	8	32,0	1	25,0	15	35,7	0	26,7
	2014	8	32,0	1	25,0	2	4,8	1	33,3
Градишка Gradiška	2010	11 396	13,7	2 852	11,1	4 352	16,0	50	4,0
	2011	12 032	12,4	3 254	11,4	4 114	15,0	101	8,0
	2012	12 318	11,7	2 026	6,0	3 560	11,2	51	4,0
	2013	17 493	15,3	5 003	14,3	9 108	27,2	265	20,0
	2014	11 192	10,0	2 622	7,4	6 303	17,7	275	20,0
Дервента Derвента	2010	630	18,0	342	18,0	2 550	15,0	200	10,0
	2011	419	7,4	190	10,0	1 360	8,0	240	12,0
	2012	360	6,3	190	10,0	1 360	8,0	120	6,0
	2013	1 019	14,4	437	23,0	2 550	15,0	160	8,0
	2014	498	7,0	228	12,0	1 020	6,0	120	6,0
Град Добој City of Doboј	2010	433	10,0	164	6,0	1 550	4,0	71	5,0
	2011	303	7,0	164	6,0	1 938	5,0	113	8,0
	2012	217	5,0	109	4,0	1 163	3,0	43	3,0
	2013	650	15,0	350	11,2	3 876	10,0	99	7,0
	2014	443	10,0	315	8,4	5 814	15,0	99	7,0
Доњи Жабар Donji Žabar	2010	26	17,0	15	14,5	105	15,0	8	12,5
	2011	29	18,5	15	15,0	112	16,0	10	15,6
	2012	15	10,0	8	8,0	35	5,0	10	15,6
	2013	15	9,0	8	7,0	160	20,0	12	18,5
	2014	11	7,0	5	6,0	60	15,0	8	13,3
Зворник Zvornik	2010	432	27,0	194	20,0	2 376	18,0	20	15,4
	2011	315	18,0	168	16,0	1 960	14,0	27	20,0
	2012	252	14,0	143	13,0	1 650	11,0	14	10,0
	2013	285	15,0	168	14,0	4 650	30,0	13	9,3
	2014	215	11,0	123	10,0	3 140	20,0	10	7,1
Источни Дрвар Istočni Drvar	2010	-	-	-	-	-	-	-	-
	2011	-	-	-	-	-	-	-	-
	2012	-	-	-	-	-	-	-	-
	2013	0	0,0	0	0,0	0	0,0	0	0,0
	2014	0	0,0	0	0,0	0	0,0	0	0,0
Источни Мостар Istočni Mostar	2010	-	-	-	-	-	-	-	-
	2011	-	-	-	-	-	-	-	-
	2012	-	-	-	-	-	-	-	-
	2013	0	0,0	0	0,0	0	0,0	0	0,0
	2014	0	0,0	0	0,0	0	0,0	0	0,0

31.19. Производња воћа
Production of fruit
(наставак/continued)

Општина/град Municipality/city	Јабукe / Apples		Крушке / Pears		Шљиве / Plums		Вишње / Sour cherries		
	укупна производња, t total production, t	принос по стаблу, kg yield per tree, kg	укупна производња, t total production, t	принос по стаблу, kg yield per tree, kg	укупна производња, t total production, t	принос по стаблу, kg yield per tree, kg	укупна производња, t total production, t	принос по стаблу, kg yield per tree, kg	
Град Источно Сарајево City of Istočno Sarajevo	2010	804	40,5	465	25,4	1 992	51,5	23	7,2
	2011	740	23,3	451	16,5	989	17,6	31	9,3
	2012	493	18,4	325	14,9	962	19,0	28	8,1
	2013	964	37,7	793	35,7	1 338	26,5	42	12,9
	2014	244	9,7	220	10,0	267	5,2	14	4,4
Источна Илиџа Istočna Ilidža	2010	22	10,2	20	10,1	15	10,0	9	5,0
	2011	28	11,9	20	9,1	15	7,5	10	5,6
	2012	18	7,8	18	7,8	15	6,5	13	7,0
	2013	40	13,3	42	11,4	30	10,3	27	15,0
	2014	0	0,0	0	0,0	0	0,0	13	7,0
Источни Стари Град Istočni Stari Grad	2010	210	70,0	140	70,0	400	50,0	-	-
	2011	210	24,1	140	17,5	400	23,4	2	10,5
	2012	90	30,0	60	30,0	400	50,0	2	10,5
	2013	48	40,0	40	40,0	260	28,0	1	10,0
	2014	24	20,0	20	20,0	47	5,0	1	10,0
Источно Ново Сарајево Istočno Novo Sarajevo	2010	208	35,0	49	15,0	1 002	10,0	0	3,3
	2011	143	24,0	42	13,0	80	8,0	4	40,0
	2012	99	15,1	33	10,0	26	2,3	1	6,8
	2013	197	30,0	131	40,0	335	30,0	1	6,8
	2014	0	0,0	0	0,0	0	0,0	1	4,1
Пале Pale	2010	243	27,0	180	27,0	520	26,0	1	3,3
	2011	223	25,0	144	18,0	478	25,0	1	7,7
	2012	220	24,4	170	21,3	506	24,0	0	2,0
	2013	550	61,1	500	62,5	660	33,0	1	3,6
	2014	220	24,4	200	25,0	220	10,5	0	1,3
Соколац Sokolac	2010	44	20,0	56	20,0	42	15,0	11	20,0
	2011	55	25,0	75	25,0	0	0,0	12	20,0
	2012	35	15,0	32	10,0	0	0,0	10	14,9
	2013	63	25,2	50	15,2	34	10,0	11	14,9
	2014	0	0,0	0	0,0	0	0,0	0	0,0
Трново Trnovo	2010	77	22,0	20	8,0	13	2,0	2	2,9
	2011	81	22,0	30	10,0	16	3,0	2	3,8
	2012	31	8,6	12	4,0	15	2,9	2	4,3
	2013	66	20,0	30	10,1	19	5,1	2	5,3
	2014	0	0,0	0	0,0	0	0,0	0	0,0
Језеро Jezero	2010	4	5,0	1	4,0	315	50,0	-	-
	2011	-	-	-	-	-	-	-	-
	2012	16	20,0	4	20,0	-	-	-	-
	2013	16	20,0	4	20,0	60	30,0	0	0,0
	2014	8	10,0	2	10,0	0	0,0	0	0,0
Калиновик Kalinovik	2010	12	40,0	18	30,0	70	35,0	1	20,0
	2011	13	35,0	21	30,0	40	20,0	1	14,0
	2012	6	10,0	8	10,0	0	0,0	0	0,0
	2013	9	15,0	10	11,8	55	25,0	1	10,0
	2014	0	0,0	0	0,0	0	0,0	1	10,0

31.19. Производња воћа
 Production of fruit
 (наставак/continued)

Општина/град Municipality/city		Јабукe / Apples		Крушке / Pears		Шљиве / Plums		Вишње / Sour cherries	
		укупна производња, t total production, t	принос по стаблу, kg yield per tree, kg	укупна производња, t total production, t	принос по стаблу, kg yield per tree, kg	укупна производња, t total production, t	принос по стаблу, kg yield per tree, kg	укупна производња, t total production, t	принос по стаблу, kg yield per tree, kg
Кнежево Kneževo	2010	300	25,0	200	20,0	900	20,0	-	-
	2011	300	25,0	200	20,0	900	20,0	-	-
	2012	300	25,0	200	20,0	900	20,0	-	-
	2013	313	25,0	200	20,0	930	20,0	0	0,0
	2014	125	10,0	100	10,0	233	5,0	0	0,0
Козарска Дубица Kozarska Dubica	2010	8 400	40,0	701	30,0	1 490	10,0	14	21,5
	2011	7 680	32,0	701	30,0	1 490	10,0	20	31,0
	2012	3 050	10,0	300	5,0	745	5,0	10	6,7
	2013	5 233	8,4	530	4,3	1 533	10,1	13	8,7
	2014	3 140	5,2	400	5,0	815	5,0	32	20,0
Костајница Kostajnica	2010	368	16,0	64	16,0	494	13,0	3	10,0
	2011	432	18,0	81	18,0	608	16,0	3	12,0
	2012	312	13,0	54	12,0	460	12,0	2	7,1
	2013	417	17,0	92	20,0	693	18,0	2	7,7
	2014	195	7,5	40	8,3	195	5,0	2	5,9
Котор Варош Kotor Varoš	2010	375	25,0	390	30,0	8 501	50,0	3	5,0
	2011	3 210	200,0	1 680	120,0	11 902	70,0	3	5,0
	2012	243	14,3	190	10,0	2 793	14,7	34	20,0
	2013	300	15,0	288	12,0	3 240	18,0	22	11,0
	2014	60	3,0	58	2,4	0	0,0	0	0,0
Крупа на Уни Krupa na Uni	2010	77	8,0	3	2,0	35	5,0	-	-
	2011	39	4,0	27	20,0	70	10,0	-	-
	2012	145	15,0	5	3,7	35	5,0	-	-
	2013	193	20,0	27	20,0	108	18,0	0	0,0
	2014	48	5,0	0	0,0	32	5,0	0	0,0
Купрес Kupres	2010	-	-	-	-	-	-	-	-
	2011	-	-	-	-	-	-	-	-
	2012	-	-	-	-	-	-	-	-
	2013	0	0,0	0	0,0	0	0,0	0	0,0
	2014	0	0,0	0	0,0	0	0,0	0	0,0
Лакташи Laktaši	2010	1 295	14,8	241	2,1	1 759	7,9	182	7,5
	2011	275	2,5	405	3,6	1 668	7,5	103	4,3
	2012	1 255	7,0	685	6,0	1 717	7,7	192	7,9
	2013	845	3,4	568	5,0	1 898	8,5	179	8,0
	2014	1 834	7,5	225	2,0	1 673	7,5	155	6,9
Лопаре Lopare	2010	483	30,0	278	25,0	7 336	27,8	102	23,9
	2011	403	25,0	222	20,0	5 764	22,0	85	20,0
	2012	242	15,0	111	10,0	3 930	15,0	64	15,0
	2013	290	18,0	167	15,0	6 550	25,0	72	13,2
	2014	97	6,0	33	3,0	2 650	10,0	21	3,8
Љубиње Ljubinje	2010	105	3,7	2	10,0	8	10,0	20	10,0
	2011	45	10,0	2	10,0	8	10,0	90	1,3
	2012	45	10,0	2	10,0	8	6,2	130	1,6
	2013	5	5,0	1	5,0	8	10,0	267	3,5
	2014	45	10,0	1	5,0	2	3,3	440	5,7

31.19. Производња воћа
Production of fruit
(наставак/continued)

Општина/град Municipality/city		Јабукe / Apples		Крушке / Pears		Шљиве / Plums		Вишње / Sour cherries	
		укупна производња, t total production, t	принос по стабљу, kg yield per tree, kg	укупна производња, t total production, t	принос по стабљу, kg yield per tree, kg	укупна производња, t total production, t	принос по стабљу, kg yield per tree, kg	укупна производња, t total production, t	принос по стабљу, kg yield per tree, kg
Милићи Milići	2010	95	13,0	4	6,0	784	28,0	1	11,1
	2011	88	12,0	4	5,0	700	25,0	1	10,5
	2012	74	10,1	2	2,8	560	20,0	1	10,0
	2013	88	12,0	8	11,3	673	24,0	1	9,5
	2014	74	10,0	2	3,1	561	20,0	1	9,1
Модрича Modriča	2010	323	16,3	155	12,1	2 408	18,5	124	20,0
	2011	324	11,9	185	7,4	2 617	19,6	155	25,0
	2012	266	9,8	153	6,1	2 118	15,9	118	19,0
	2013	377	13,9	276	11,0	3 966	29,8	130	21,0
	2014	354	13,1	261	9,3	1 045	7,8	62	10,0
Мркоњић Град Mrkonjić Grad	2010	110	10,0	68	10,0	2 715	15,0	-	-
	2011	132	12,0	102	15,0	1 810	10,0	-	-
	2012	154	14,0	83	12,0	1 810	10,0	-	-
	2013	132	12,0	105	15,0	2 534	14,0	0	0,0
	2014	132	12,0	70	10,0	0	0,0	0	0,0
Невесинје Nevesinje	2010	42	3,0	21	3,0	132	4,0	0	0,0
	2011	15	1,0	15	2,0	70	2,0	0	0,0
	2012	75	5,0	29	4,0	165	5,0	1	3,9
	2013	30	2,0	23	3,0	105	3,0	3	8,2
	2014	31	2,0	15	2,0	30	1,0	0	0,0
Нови Град Novi Grad	2010	750	25,0	152	12,0	388	4,0	11	20,6
	2011	750	25,0	126	10,0	388	4,0	9	17,6
	2012	660	22,0	101	8,0	388	4,0	1	2,0
	2013	900	25,0	139	11,0	679	7,0	9	17,6
	2014	407	11,0	63	5,0	293	3,0	3	6,0
Ново Горажде Novo Goražde	2010	46	20,0	29	15,3	11	3,1	17	10,0
	2011	72	30,0	60	30,0	54	15,0	18	10,0
	2012	49	20,0	42	20,0	37	10,1	18	9,7
	2013	76	29,8	66	30,0	71	20,0	18	10,3
	2014	26	10,0	23	10,0	0	0,0	9	5,3
Осмаци Ostaci	2010	47	20,0	42	15,0	220	10,0	14	1,8
	2011	91	35,0	60	30,0	550	25,0	25	35,7
	2012	37	15,1	39	15,0	440	20,0	8	10,7
	2013	46	20,0	42	20,0	1 175	50,0	21	30,0
	2014	25	10,0	32	15,0	123	5,0	7	10,8
Оштра Лука Oštra Luka	2010	114	20,0	57	20,0	154	10,0	16	15,0
	2011	86	15,0	28	9,9	230	15,0	16	15,0
	2012	57	10,0	28	9,9	154	10,0	11	10,0
	2013	172	30,1	57	20,1	460	30,0	16	15,2
	2014	86	15,0	28	10,0	25	1,6	13	12,4
Пелагићево Pelagićevo	2010	23	10,0	13	7,0	600	15,0	5	3,8
	2011	25	10,0	14	7,0	750	15,0	13	10,0
	2012	15	6,0	8	4,0	350	7,0	9	7,0
	2013	50	20,0	30	15,0	1 250	25,0	13	10,0
	2014	60	20,0	75	15,0	600	10,0	0	0,0

31.19. Производња воћа
 Production of fruit
 (наставак/continued)

Општина/град Municipality/city		Јабукe / Apples		Крушке / Pears		Шљиве / Plums		Вишње / Sour cherries	
		укупна производња, t total production, t	принос по стаблу, kg yield per tree, kg	укупна производња, t total production, t	принос по стаблу, kg yield per tree, kg	укупна производња, t total production, t	принос по стаблу, kg yield per tree, kg	укупна производња, t total production, t	принос по стаблу, kg yield per tree, kg
Петровац Petrovac	2010	15	30,0	-	-	-	-	-	-
	2011	0	0,0	0	0,0	0	0,0	0	0,0
	2012	0	0,0	0	0,0	0	0,0	0	0,0
	2013	5	10,0	3	10,0	45	10,0	0	0,0
	2014	0	0,0	0	0,0	0	0,0	0	0,0
Петрово Petrovo	2010	70	20,0	60	20,0	180	20,0	28	20,0
	2011	70	20,0	60	20,0	180	20,0	42	30,0
	2012	35	10,0	30	10,0	90	10,0	7	5,0
	2013	105	30,0	10	3,3	270	30,0	42	30,0
	2014	70	20,0	60	20,0	180	20,0	21	15,0
Град Приједор City of Prijedor	2010	450	14,9	150	6,3	1 851	10,0	51	30,0
	2011	909	15,0	462	10,0	1 850	10,0	51	30,0
	2012	942	15,0	469	10,0	1 860	10,0	0	0,0
	2013	909	15,1	490	10,0	213	1,0	51	30,0
	2014	124	2,0	255	5,0	0	0,0	51	30,0
Прњавор Prijavor	2010	1 478	41,0	677	33,0	6 946	23,0	68	70,0
	2011	1 739	47,0	836	38,0	8 008	26,0	68	7,0
	2012	1 382	36,0	834	30,0	6 306	20,0	78	8,0
	2013	1 809	45,0	1 311	38,0	11 136	32,0	119	12,0
	2014	1 131	28,0	898	25,0	3 482	10,0	60	6,0
Рибник Ribnik	2010	63	15,0	18	10,0	726	12,0	1	5,0
	2011	63	15,0	18	10,0	726	12,0	1	5,0
	2012	63	15,0	18	10,0	726	12,0	1	5,0
	2013	63	15,0	18	10,0	847	14,0	1	5,0
	2014	5	1,3	14	8,0	724	12,0	1	5,0
Рогатица Rogatica	2010	1 698	120,0	74	5,0	4 506	60,0	0	0,0
	2011	71	5,0	295	20,0	750	10,0	0	0,0
	2012	14	1,0	44	3,0	75	1,0	0	3,2
	2013	426	30,0	590	40,0	6 759	90,0	1	14,7
	2014	0	0,0	0	0,0	0	0,0	0	0,0
Рудо Rudo	2010	390	15,0	93	5,0	468	6,0	2	0,5
	2011	451	17,0	112	6,0	707	9,0	2	5,0
	2012	266	10,0	112	6,0	629	8,0	0	0,9
	2013	2 670	100,0	1 219	65,0	6 288	80,0	5	14,3
	2014	0	0,0	0	0,0	0	0,0	0	0,0
Србац Srbac	2010	264	8,6	159	6,6	784	8,3	16	6,0
	2011	306	6,8	157	5,9	1 900	20,0	17	6,0
	2012	38	0,7	27	0,9	196	2,0	9	3,0
	2013	485	6,6	379	9,6	2 370	22,6	21	7,0
	2014	406	4,7	231	6,2	511	5,0	45	15,0
Сребреница Srebrenica	2010	700	35,0	188	15,0	900	20,0	15	10,0
	2011	630	30,0	234	18,0	874	19,0	24	15,0
	2012	424	20,0	135	10,0	694	15,0	23	14,2
	2013	468	22,0	163	12,0	752	16,0	25	15,2
	2014	21	1,0	14	1,0	0	0,0	16	9,8

31.19. Производња воћа
Production of fruit
(наставак/continued)

Општина/град Municipality/city		Јабукe / Apples		Крушке / Pears		Шљиве / Plums		Вишње / Sour cherries	
		укупна производња, t total production, t	принос по стаблу, kg yield per tree, kg	укупна производња, t total production, t	принос по стаблу, kg yield per tree, kg	укупна производња, t total production, t	принос по стаблу, kg yield per tree, kg	укупна производња, t total production, t	принос по стаблу, kg yield per tree, kg
Теслић	2010	874	23,0	500	20,0	4 800	15,0	54	15,0
<i>Teslić</i>	2011	760	20,0	500	20,0	4 650	15,0	54	15,0
	2012	570	15,0	150	10,0	4 030	13,0	72	20,0
	2013	950	25,0	500	20,0	6 200	20,0	4	1,0
	2014	25	0,7	100	6,7	2 170	7,0	65	17,1
Град Требиње	2010	190	8,0	12	4,0	66	5,0	116	4,2
<i>City of Trebinje</i>	2011	156	5,7	12	4,0	49	4,0	111	4,0
	2012	145	1,1	6	1,9	38	3,0	50	2,5
	2013	143	4,2	9	2,9	76	6,0	50	5,0
	2014	838	3,6	9	3,0	12	1,0	54	6,0
Угљевик	2010	363	20,0	280	15,0	8 254	19,5	32	15,0
<i>Ugljevik</i>	2011	327	18,0	280	12,5	7 465	17,6	43	20,2
	2012	272	15,0	224	10,0	6 219	14,7	32	15,0
	2013	272	15,0	280	15,0	8 328	19,6	38	17,8
	2014	254	14,0	243	13,0	6 298	14,9	25	11,7
Фоџа	2010	1 600	40,0	1 740	30,0	1 200	10,0	5	10,0
<i>Foča</i>	2011	2 000	50,0	2 900	50,0	4 800	40,0	20	40,0
	2012	2 000	50,0	2 500	50,0	4 800	40,0	15	30,0
	2013	2 000	50,0	2 320	40,0	3 600	30,0	20	40,0
	2014	0	0,0	0	0,0	0	0,0	20	40,0
Хан Пијесак	2010	5	30,0	1	20,0	60	15,0	1	40,0
<i>Han Pijesak</i>	2011	5	30,0	1	20,0	27	6,0	1	40,0
	2012	2	10,0	0	0,0	0	0,0	1	40,0
	2013	8	50,0	4	50,0	28	7,0	1	40,0
	2014	0	0,0	0	0,0	0	0,0	1	40,0
Чајниче	2010	360	40,0	240	30,0	2 100	30,0	-	-
<i>Čajniče</i>	2011	160	20,0	170	24,3	1 800	30,0	-	-
	2012	180	20,0	105	15,0	650	10,0	0	0,0
	2013	135	15,0	70	10,0	1 495	23,0	0	0,0
	2014	15	1,7	0	0,0	0	0,0	0	0,0
Челинац	2010	85	8,0	44	5,0	444	3,0	3	4,9
<i>Čelinac</i>	2011	42	4,0	26	3,0	296	2,0	1	2,0
	2012	42	4,0	26	3,0	148	1,0	1	1,0
	2013	106	10,0	62	7,0	4 440	30,0	1	1,9
	2014	0	0,0	0	0,0	0	0,0	1	1,9
Шамац	2010	205	30,0	99	20,0	480	20,0	108	20,0
<i>Šamac</i>	2011	206	30,0	99	20,0	520	20,0	65	12,0
	2012	72	6,6	20	4,0	117	4,5	37	6,9
	2013	109	10,0	25	5,1	182	7,0	38	7,0
	2014	89	8,2	25	6,3	183	6,9	81	15,0
Шековићи	2010	34	18,4	16	6,8	233	9,7	1	20,0
<i>Šekovići</i>	2011	37	20,0	17	17,0	368	15,0	1	10,0
	2012	6	3,2	2	2,0	25	1,0	0	2,0
	2013	13	6,8	5	5,0	130	6,5	0	3,6
	2014	0	0,0	0	0,0	0	0,0	0	0,0
Шипово	2010	122	19,5	78	15,6	1 334	20,0	-	-
<i>Šipovo</i>	2011	141	20,0	77	15,0	670	10,0	-	-
	2012	141	20,1	77	15,1	670	10,0	0	0,0
	2013	141	20,1	77	15,1	2 010	30,0	0	0,0
	2014	0	0,0	0	0,0	0	0,0	0	0,0

31.20. Ораничне површине према начину коришћења – стање 31. мај
Arable area by way of use – state as on 31st May

Општина/град <i>Municipality/city</i>	Оранице и баште <i>Arable fields and gardens</i>	Засијане површине / <i>Sown area</i>					Расадници, цвијеће и украсно биље <i>Nurseries, flowers and decoration plants</i>	Угари и необрађене оранице <i>Fallows and uncultivated arable fields</i>	
		укупно <i>total</i>	жита <i>cereals</i>	индустријско биље <i>industrial crops</i>	поврће <i>vegetable</i>	крмно биље <i>fodder crops</i>			
									ha
РЕПУБЛИКА СРПСКА <i>REPUBLIKA SRPSKA</i>	2010	583 755	311 765	201 456	4 839	33 935	71 535	444	271 547
	2011	581 180	318 464	209 055	4 938	34 025	70 446	391	262 324
	2012	582 270	317 004	208 512	4 809	33 945	69 738	412	264 853
	2013	581 870	310 267	208 647	4 736	31 453	65 432	390	271 214
	2014	580 363	301 208	200 039	5 703	29 928	65 538	316	278 839
Град Бања Лука <i>City of Banja Luka</i>	2010	42 986	31 157	12 111	129	4 974	13 943	117	11 713
	2011	43 380	31 803	12 729	125	4 828	14 121	123	11 454
	2012	42 677	26 167	9 525	84	4 754	11 803	116	16 394
	2013	42 649	24 485	10 245	72	4 425	9 744	114	18 050
	2014	42 811	25 368	9 946	72	4 538	10 813	95	17 348
Берковићи <i>Berkovići</i>	2010	2 283	379	190	2	100	87	-	1 905
	2011	2 283	412	200	2	103	107	-	1 871
	2012	2 283	436	220	2	107	107	0	1 847
	2013	2 283	401	190	2	102	107	0	1 883
	2014	2 283	443	210	2	104	127	0	1 840
Град Бијељина <i>City of Bijeljina</i>	2010	48 983	48 189	39 899	1 380	3 597	3 313	-	795
	2011	48 956	48 436	39 844	1 634	3 629	3 330	0	519
	2012	49 595	49 108	40 730	1 253	3 870	3 256	2	485
	2013	49 560	49 029	40 824	971	3 880	3 355	2	528
	2014	49 472	43 360	37 521	1 103	2 379	2 357	2	6 110
Билећа <i>Bileća</i>	2010	2 813	1 058	114	4	464	476	-	1 755
	2011	2 813	1 050	109	4	477	460	-	1 763
	2012	2 813	1 053	105	4	470	474	0	1 760
	2013	2 816	1 056	105	4	473	474	0	1 760
	2014	2 813	1 066	105	4	483	474	0	1 747
Братунац <i>Bratunac</i>	2010	9 087	2 648	1 778	4	823	43	-	6 439
	2011	9 029	2 677	1 831	5	796	45	-	6 352
	2012	9 029	2 783	1 904	5	822	52	0	6 246
	2013	9 029	2 880	2 007	5	815	53	0	6 149
	2014	9 029	2 947	2 056	5	827	59	0	6 082
Брод <i>Brod</i>	2010	9 855	5 020	3 890	80	288	762	-	4 835
	2011	9 855	4 368	3 380	58	290	640	-	5 487
	2012	9 104	4 139	3 100	63	315	661	0	4 965
	2013	9 855	4 673	3 510	66	329	768	0	5 182
	2014	10 004	4 214	3 119	52	303	740	0	5 790
Вишеград <i>Višegrad</i>	2010	3 138	432	120	-	192	120	-	2 707
	2011	3 139	375	63	-	191	120	-	2 764
	2012	3 139	342	60	0	192	90	0	2 797
	2013	3 139	296	46	0	175	75	0	2 843
	2014	3 139	302	53	0	174	75	0	2 837
Власеница <i>Vlasenica</i>	2010	3 339	973	454	1	422	96	-	2 366
	2011	3 339	1 014	469	0	437	108	-	2 325
	2012	3 339	1 038	486	0	428	124	0	2 301
	2013	3 339	1 023	482	0	406	135	0	2 316
	2014	3 339	1 051	496	0	422	133	0	2 288

31.20. Ораничне површине према начину коришћења – стање 31. мај

Arable area by way of use – state as on 31st May

(наставак/continued)

ha

Општина/град Municipality/city	Оранице и баште Arable fields and gardens	Засијане површине / Sown area					Расадници, цвијеће и украсно биље Nurseries, flowers and decoration plants	Угари и необрађене оранице Fallows and uncultivated arable fields	
		укупно total	жита cereals	индустриско биље industrial crops	поврће vegetable	кормно биље fodder crops			
Вукосавље Vukosavlje	2010	3 826	3 442	3 250	20	66	106	-	384
	2011	3 826	3 466	3 250	20	66	130	-	360
	2012	3 827	3 596	3 400	0	66	130	0	231
	2013	3 826	3 535	3 340	0	65	130	0	291
	2014	3 816	3 425	3 235	0	60	130	0	391
Гацко Gacko	2010	5 038	540	260	-	123	157	-	4 498
	2011	4 643	600	285	0	138	177	-	4 043
	2012	4 738	718	327	0	160	231	0	4 020
	2013	4 641	644	311	0	152	181	0	3 997
	2014	4 643	724	322	0	176	226	0	3 919
Градишка Gradiška	2010	34 846	31 028	18 722	702	3 298	8 306	15	3 803
	2011	33 165	29 531	18 542	528	3 263	7 198	15	3 619
	2012	33 461	30 799	20 624	503	2 963	6 709	15	2 647
	2013	33 021	21 244	15 546	742	839	4 118	59	11 718
	2014	33 013	24 439	16 427	991	962	6 059	69	8 505
Дервента Derвента	2010	29 958	12 312	9 401	221	837	1 853	-	17 646
	2011	28 865	12 918	10 103	238	751	1 826	-	15 947
	2012	28 862	14 732	11 132	400	840	2 360	0	14 130
	2013	29 703	14 923	11 613	531	853	1 926	0	14 780
	2014	29 702	15 525	11 865	719	852	2 089	0	14 177
Град Добој City of Doboј	2010	32 271	20 280	12 220	38	1 714	6 308	10	11 981
	2011	32 280	20 578	12 476	41	1 717	6 344	10	11 692
	2012	32 256	20 774	12 634	39	1 735	6 366	10	11 472
	2013	32 261	21 155	12 948	53	1 772	6 382	10	11 096
	2014	32 220	21 025	12 879	34	1 738	6 376	10	11 184
Доњи Жабар Donji Žabar	2010	2 490	2 489	1 968	238	93	190	-	1
	2011	2 626	2 624	2 069	164	110	281	-	2
	2012	2 621	2 493	1 929	170	106	288	0	128
	2013	2 622	2 620	2 189	165	94	172	0	2
	2014	2 626	2 403	2 090	155	28	130	0	223
Зворник Zvornik	2010	15 919	10 751	6 418	5	1 069	3 259	-	5 168
	2011	15 919	10 811	6 424	3	1 080	3 304	-	5 108
	2012	15 919	10 858	6 445	4	1 065	3 344	0	5 061
	2013	15 919	11 067	6 650	4	1 038	3 375	0	4 852
	2014	15 919	9 998	5 652	4	1 016	3 326	0	5 921
Источни Дрвар Istočni Drvar	2010	8	2	0	-	1	1	-	6
	2011	14	12	4	0	6	1	-	2
	2012	8	6	3	0	2	1	0	2
	2013	8	5	0	0	2	3	0	3
	2014	8	5	0	0	2	3	0	3
Источни Мостар Istočni Mostar	2010	1 800	117	85	-	24	8	-	1 683
	2011	1 800	117	85	0	24	8	-	1 683
	2012	1 800	117	85	0	24	8	0	1 683
	2013	1 800	117	85	0	24	8	0	1 683
	2014	1 785	102	75	0	19	8	0	1 683

31.20. Ораничне површине према начину коришћења – стање 31. мај
Arable area by way of use – state as on 31st May

(наставак/continued)

ha

Општина/град <i>Municipality/city</i>	Оранице и баште <i>Arable fields and gardens</i>	Засијане површине / <i>Sown area</i>					Расадници, цвијеће и украсно биље <i>Nurseries, flowers and decoration plants</i>	Угари и необрађене оранице <i>Fallows and uncultivated arable fields</i>	
		укупно <i>total</i>	жита <i>cereals</i>	индустријско биље <i>industrial crops</i>	поврће <i>vegetable</i>	крмно биље <i>fodder crops</i>			
Град Источно Сарајево <i>City of Istočno Sarajevo</i>	2010	7 276	1 543	170	-	891	482	-	5 734
	2011	7 249	1 754	271	-	960	524	-	5 495
	2012	7 250	1 756	292	0	934	530	0	5 494
	2013	7 253	1 648	231	1	902	515	0	5 605
	2014	7 302	1 621	234	0	868	518	0	5 682
Источна Илиџа <i>Istočna Ilidža</i>	2010	454	142	21	-	27	94	-	312
	2011	454	144	22	-	28	94	-	310
	2012	453	142	20	0	28	95	0	311
	2013	458	157	20	0	37	100	0	301
	2014	455	159	21	0	40	98	0	297
Источни Стари Град <i>Istočni Stari Grad</i>	2010	397	22	8	-	10	4	-	375
	2011	396	181	89	0	58	34	-	215
	2012	397	184	89	0	61	34	0	213
	2013	397	63	32	0	19	12	0	334
	2014	397	63	32	0	19	12	0	334
Источно Ново Сарајево <i>Istočno Novo Sarajevo</i>	2010	228	87	1	-	65	21	-	142
	2011	228	75	5	0	53	18	-	153
	2012	228	55	5	0	42	8	0	173
	2013	228	41	6	1	30	5	0	187
	2014	228	43	10	0	27	5	0	185
Пале <i>Pale</i>	2010	1 975	678	36	-	502	140	-	1 297
	2011	1 975	677	32	-	500	145	-	1 298
	2012	1 975	683	37	0	496	150	0	1 293
	2013	1 975	692	40	0	507	145	0	1 283
	2014	1 975	683	37	0	496	150	0	1 292
Соколац <i>Sokolac</i>	2010	3 809	510	103	0	202	205	-	3 299
	2011	3 783	571	122	0	234	215	-	3 212
	2012	3 783	574	127	0	222	225	0	3 209
	2013	3 783	579	122	0	222	235	0	3 204
	2014	3 834	565	128	0	202	235	0	3 269
Трново <i>Trnovo</i>	2010	413	104	1	-	85	18	-	309
	2011	413	106	1	-	87	18	-	307
	2012	414	119	15	0	86	18	0	295
	2013	413	117	12	0	87	18	0	296
	2014	413	108	6	0	84	18	0	305
Језеро <i>Jezero</i>	2010	947	212	130	-	56	26	-	736
	2011	175	155	86	-	43	26	-	20
	2012	175	155	86	0	43	26	0	20
	2013	175	155	86	0	43	26	0	20
	2014	170	150	81	0	43	26	0	20
Калиновић <i>Kalinovik</i>	2010	2 589	203	14	-	129	60	-	2 386
	2011	2 589	182	3	-	127	52	-	2 407
	2012	2 587	174	5	0	118	51	0	2 413
	2013	2 587	219	15	0	152	52	0	2 368
	2014	2 587	207	6	0	145	56	0	2 380

31.20. Ораничне површине према начину коришћења – стање 31. мај

Arable area by way of use – state as on 31st May

(наставак/continued)

ha

Општина/град Municipality/city	Оранице и баште Arable fields and gardens	Засијане површине / Sown area					Расадници, цвијеће и украсно биље Nurseries, flowers and decoration plants	Угари и необрађене оранице Fallows and uncultivated arable fields	
		укупно total	жита cereals	индустријско биље industrial crops	поврће vegetable	кормно биље fodder crops			
Кнежево Kneževo	2010	3 824	1 482	970	1	369	142	-	2 342
	2011	3 824	1 585	1 050	1	381	153	-	2 240
	2012	3 825	1 605	1 065	1	386	153	0	2 220
	2013	3 825	1 224	628	1	442	153	0	2 601
	2014	3 825	1 323	686	1	442	193	0	2 503
Козарска Дубица Kozarska Dubica	2010	19 650	9 629	8 243	85	228	1 073	-	10 021
	2011	19 847	9 641	8 142	90	205	1 204	-	10 206
	2012	19 975	10 827	9 105	123	212	1 387	0	9 148
	2013	19 762	11 749	9 756	132	204	1 657	0	8 013
	2014	19 803	8 867	7 983	161	232	491	0	10 936
Костајница Kostajnica	2010	2 748	2 440	1 179	6	150	1 105	8	300
	2011	2 748	2 414	1 101	6	154	1 153	8	326
	2012	2 748	2 254	959	5	161	1 130	5	489
	2013	2 748	2 268	966	9	156	1 137	4	476
	2014	2 738	2 017	863	14	136	1 004	4	717
Котор Варош Kotor Varoš	2010	9 469	1 150	465	0	51	634	-	8 319
	2011	9 385	1 006	511	2	75	418	-	8 379
	2012	9 383	1 079	530	4	79	466	0	8 304
	2013	9 383	1 118	555	4	89	470	0	8 264
	2014	9 383	1 092	539	4	88	461	0	8 291
Крупа на Уни Krupa na Uni	2010	1 395	1 395	950	0	79	366	-	-
	2011	1 199	1 199	774	0	80	345	-	-
	2012	1 051	1 051	610	0	86	355	0	0
	2013	1 131	1 131	695	0	86	350	0	0
	2014	1 108	1 108	675	0	78	355	0	0
Купрес Kupres	2010	582	180	120	-	60	-	-	402
	2011	582	179	120	-	59	-	-	403
	2012	582	179	120	0	59	0	0	403
	2013	582	179	120	0	59	0	0	403
	2014	582	174	120	0	54	0	0	408
Лакташи Laktaši	2010	19 521	18 399	12 049	33	2 989	3 329	8	1 114
	2011	19 641	18 324	12 003	20	2 990	3 311	0	1 317
	2012	19 525	17 031	10 941	10	2 820	3 260	10	2 484
	2013	19 382	17 408	11 225	33	2 860	3 290	0	1 974
	2014	19 413	18 302	12 054	85	2 864	3 300	0	1 110
Лопаре Lopare	2010	12 800	3 754	1 995	19	387	1 353	-	9 046
	2011	12 740	3 414	1 735	24	375	1 280	-	9 326
	2012	12 761	3 369	1 785	25	306	1 253	0	9 392
	2013	12 766	3 561	2 015	20	291	1 235	0	9 205
	2014	12 836	3 305	1 855	24	241	1 185	0	9 531
Љубиње Ljubinje	2010	1 358	440	124	35	73	208	2	916
	2011	1 358	440	112	50	71	207	2	916
	2012	1 358	419	65	74	73	207	1	938
	2013	1 365	431	64	98	62	207	1	933
	2014	1 365	451	60	121	60	210	1	913

31.20. Ораничне површине према начину коришћења – стање 31. мај
Arable area by way of use – state as on 31st May
 (наставак/continued)

Општина/град <i>Municipality/city</i>	Оранице и баште <i>Arable fields and gardens</i>	Засијане површине / <i>Sown area</i>					Расадници, цвијеће и украсно биље <i>Nurseries, flowers and decoration plants</i>	Угари и необрађене оранице <i>Fallows and uncultivated arable fields</i>	
		укупно <i>total</i>	жита <i>cereals</i>	индустријско биље <i>industrial crops</i>	поврће <i>vegetable</i>	крмно биље <i>fodder crops</i>			
Милићи <i>Milići</i>	2010	4 368	1 313	990	-	147	176	-	3 055
	2011	4 368	1 293	950	-	156	187	-	3 075
	2012	4 368	1 310	953	0	164	193	0	3 058
	2013	4 663	1 329	961	0	166	202	0	3 334
	2014	4 663	1 349	964	0	172	213	0	3 314
Модрича <i>Modriča</i>	2010	16 225	13 425	10 463	71	1 271	1 620	10	2 790
	2011	16 305	14 733	11 648	73	1 392	1 620	8	1 564
	2012	16 513	14 724	10 940	155	1 412	2 217	65	1 724
	2013	16 793	15 677	11 807	222	1 453	2 195	12	1 104
	2014	16 155	14 594	10 810	57	1 503	2 225	21	1 539
Мркоњић Град <i>Mrkonjić Grad</i>	2010	9 868	4 447	3 036	-	871	540	-	5 421
	2011	9 868	4 472	3 050	-	882	540	-	5 396
	2012	9 868	4 446	3 010	0	896	540	0	5 422
	2013	9 868	4 507	3 070	0	897	540	0	5 361
	2014	9 872	4 613	3 173	0	899	541	0	5 259
Невесинје <i>Nevesinje</i>	2010	11 064	1 850	867	-	437	546	5	9 209
	2011	10 849	2 530	1 425	-	588	517	5	8 314
	2012	11 145	2 862	1 329	0	663	870	5	8 278
	2013	10 731	3 171	1 532	0	654	985	0	7 560
	2014	10 745	3 558	1 646	0	752	1 160	4	7 183
Нови Град <i>Novi Grad</i>	2010	16 071	10 426	3 322	5	1 563	5 536	1	5 644
	2011	16 248	10 453	3 381	2	1 542	5 528	1	5 794
	2012	16 112	10 661	3 586	2	1 553	5 520	1	5 450
	2013	16 101	10 580	3 463	4	1 563	5 550	1	5 520
	2014	15 776	10 391	3 331	4	1 586	5 470	1	5 384
Ново Горажде <i>Novo Goražde</i>	2010	500	101	27	-	62	12	-	399
	2011	500	111	29	-	69	13	-	389
	2012	500	119	30	0	76	13	0	381
	2013	500	125	30	0	81	14	0	375
	2014	500	131	31	0	86	14	0	369
Осмаци <i>Osmaci</i>	2010	2 715	2 254	591	-	90	1 573	-	461
	2011	2 715	2 278	745	-	98	1 435	-	437
	2012	2 715	2 333	610	0	86	1 637	0	382
	2013	2 715	2 313	628	0	90	1 595	0	402
	2014	2 715	2 337	637	0	96	1 604	0	378
Оштра Лука <i>Oštra Luka</i>	2010	9 556	2 870	2 030	-	200	640	-	6 686
	2011	9 489	3 063	2 160	-	203	700	-	6 426
	2012	9 489	3 063	2 110	0	203	750	0	6 426
	2013	9 489	3 113	2 130	0	203	780	0	6 376
	2014	9 489	3 043	2 060	0	203	780	0	6 446
Пелагићево <i>Pelagićevo</i>	2010	9 625	3 255	2 927	251	14	63	82	6 288
	2011	9 626	3 637	3 201	275	26	135	0	5 989
	2012	9 626	3 601	3 227	110	39	225	0	6 025
	2013	9 627	4 400	3 602	242	45	511	1	5 226
	2014	9 625	5 728	4 374	757	63	534	0	3 897

31.20. Ораничне површине према начину коришћења – стање 31. мај

Arable area by way of use – state as on 31st May

(наставак/continued)

ha

Општина/град Municipality/city	Оранице и баште Arable fields and gardens	Засијане површине / Sown area					Расадници, цвијеће и украсно биље Nurseries, flowers and decoration plants	Угари и необрађене оранице Fallows and uncultivated arable fields	
		укупно total	жита cereals	индустриско биље industrial crops	поврће vegetable	крмно биље fodder crops			
Петровац Petrovac	2010	83	83	43	-	30	10	-	-
	2011	72	72	32	-	30	10	-	-
	2012	61	61	27	0	24	10	0	0
	2013	61	50	24	0	16	10	0	11
	2014	59	53	28	0	15	10	0	6
Петрово Petrovo	2010	2 294	1 165	846	1	208	110	-	1 129
	2011	2 293	1 256	912	2	230	112	-	1 037
	2012	2 293	1 356	980	5	246	125	0	937
	2013	2 211	1 406	1 013	5	254	134	0	805
	2014	2 211	1 400	981	4	266	149	0	811
Град Приједор City of Prijedor	2010	34 020	5 530	3 420	9	48	2 053	-	28 490
	2011	34 018	8 292	6 135	34	45	2 078	-	25 726
	2012	35 258	8 193	5 988	60	51	2 095	20	27 045
	2013	34 096	8 296	5 990	68	68	2 170	20	25 781
	2014	34 147	7 489	5 459	32	49	1 948	20	26 639
Прњавор Prnjavor	2010	34 249	9 657	8 149	59	91	1 358	-	24 592
	2011	34 683	10 819	8 996	72	121	1 630	0	23 863
	2012	34 858	10 969	8 993	206	126	1 644	0	23 889
	2013	34 819	10 896	8 721	375	133	1 666	0	23 923
	2014	34 345	10 345	8 474	72	128	1 672	0	24 000
Рибник Ribnik	2010	1 766	1 032	629	1	271	131	-	734
	2011	1 766	1 032	632	1	269	131	2	732
	2012	1 766	1 031	630	1	269	131	2	733
	2013	1 751	1 029	611	0	269	149	2	720
	2014	1 755	993	600	0	243	149	2	760
Рогатица Rogatica	2010	3 576	692	177	-	415	100	-	2 884
	2011	3 577	802	264	-	424	114	-	2 775
	2012	3 439	742	178	0	442	122	0	2 697
	2013	3 566	795	226	0	404	165	0	2 772
	2014	3 491	779	212	0	407	160	0	2 712
Рудо Rudo	2010	2 612	558	182	0	347	27	-	2 054
	2011	2 612	566	181	2	358	25	-	2 046
	2012	2 612	553	180	3	346	24	0	2 059
	2013	2 631	553	181	3	346	23	0	2 078
	2014	2 631	521	177	3	318	23	0	2 110
Србац Srbac	2010	13 882	12 409	7 999	660	965	2 785	-	1 474
	2011	13 735	12 472	8 812	491	874	2 295	-	1 263
	2012	13 882	12 505	8 769	556	840	2 340	0	1 377
	2013	14 402	12 738	9 335	220	753	2 430	0	1 664
	2014	14 130	11 529	8 568	478	463	2 020	0	2 601
Сребреница Srebrenica	2010	10 984	692	227	-	347	118	-	10 292
	2011	10 984	721	236	-	363	122	-	10 263
	2012	10 984	773	258	0	392	123	0	10 211
	2013	10 984	818	271	0	406	141	0	10 166
	2014	10 984	801	275	0	390	136	0	10 183

31.20. Ораничне површине према начину коришћења – стање 31. мај
Arable area by way of use – state as on 31st May
 (наставак/continued)

Општина/град <i>Municipality/city</i>	Оранице и баште <i>Arable fields and gardens</i>	Засијане површине / Sown area					Расадници, цвијеће и украсно биље <i>Nurseries, flowers and decoration plants</i>	Угари и необрађене оранице <i>Fallows and uncultivated arable fields</i>	
		укупно <i>total</i>	жита <i>cereals</i>	индустријско биље <i>industrial crops</i>	поврће <i>vegetable</i>	крмно биље <i>fodder crops</i>			
Теслић <i>Tešić</i>	2010	18 940	4 848	3 430	-	593	825	-	14 092
	2011	18 924	4 760	3 435	-	528	797	-	14 164
	2012	18 940	4 922	3 530	0	587	805	0	14 018
	2013	18 561	4 835	3 485	0	550	800	0	13 726
	2014	18 532	2 662	1 355	2	754	550	0	15 870
Град Требиње <i>City of Trebinje</i>	2010	5 979	862	80	24	368	390	5	5 112
	2011	6 443	917	78	38	407	395	36	5 490
	2012	6 169	882	78	32	364	408	7	5 280
	2013	5 835	775	66	24	380	305	5	5 055
	2014	5 651	778	105	27	354	292	3	4 870
Угљевик <i>Ugljevik</i>	2010	7 434	6 020	4 375	-	695	950	-	1 414
	2011	7 432	5 923	4 346	-	615	962	-	1 509
	2012	7 412	5 877	4 330	0	590	957	0	1 535
	2013	7 394	5 821	4 320	0	530	971	0	1 573
	2014	7 361	6 266	4 800	0	495	971	0	1 095
Фоча <i>Foča</i>	2010	3 058	321	8	-	258	55	-	2 737
	2011	3 293	323	6	-	268	49	-	2 970
	2012	3 290	323	0	0	268	55	0	2 967
	2013	3 293	329	0	0	270	59	0	2 964
	2014	3 452	326	0	0	271	55	0	3 126
Хан Пијесак <i>Han Pijesak</i>	2010	512	83	35	-	40	8	-	429
	2011	512	68	25	-	35	8	-	444
	2012	512	58	15	0	35	8	0	454
	2013	512	83	40	0	35	8	0	429
	2014	512	128	70	0	38	18	0	384
Чајниче <i>Čajniče</i>	2010	2 299	92	25	-	59	8	-	2 207
	2011	2 319	95	25	-	62	8	-	2 224
	2012	2 365	101	31	1	59	10	0	2 264
	2013	2 365	109	36	1	60	12	0	2 256
	2014	2 345	129	55	1	61	12	0	2 216
Челинац <i>Čelinac</i>	2010	10 287	4 540	1 795	2	181	2 560	-	5 747
	2011	10 288	4 668	1 915	1	194	2 558	-	5 620
	2012	10 287	4 462	1 752	0	200	2 510	0	5 826
	2013	10 303	4 536	1 845	0	195	2 496	0	5 767
	2014	10 303	4 299	1 616	0	184	2 499	0	6 004
Шамац <i>Šamac</i>	2010	10 654	10 370	7 864	750	493	1 263	180	104
	2011	10 657	10 438	8 051	733	489	1 165	180	39
	2012	10 780	10 593	8 101	710	484	1 298	153	34
	2013	10 835	10 510	8 208	660	514	1 128	158	167
	2014	10 842	10 690	8 398	715	460	1 117	83	69
Шековићи <i>Šekovići</i>	2010	4 498	460	278	-	65	117	-	4 038
	2011	4 498	643	261	200	70	112	-	3 855
	2012	4 498	664	255	200	74	135	0	3 834
	2013	4 498	468	254	0	70	144	0	4 030
	2014	4 498	498	280	0	77	141	0	4 000
Шипово <i>Šipovo</i>	2010	5 839	771	354	-	261	156	1	5 067
	2011	5 839	942	354	-	261	327	1	4 896
	2012	5 839	764	352	0	261	151	1	5 074
	2013	5 839	764	352	0	261	151	1	5 074
	2014	5 840	764	352	0	261	151	1	5 075

31.21. Пошумљене површине и посјечена дрвна маса¹⁾
Afforested areas and felled timber¹⁾

Општина/град Municipality/city		Пошумљено, ha / Afforested, ha				Обрасла шумска површина - укупно, ha Overgrown forest area - total, ha	Посјечена бруто дрвна маса, m ³ Gross felled timber, m ³	
		у шуми / in forest		изван шуме / out of forest			лишћари broadleaves	четинари conifers
		лишћарима broadleaves	четинарима conifers	лишћарима broadleaves	четинарима conifers			
УКУПНО	2010	122	665	92	273	1 036 062	1 522 681	1 027 660
TOTAL	2011	145	957	39	112	1 040 792	1 640 223	1 197 512
	2012	91	617	19	191	1 050 113	1 584 677	1 268 691
	2013	109	456	15	87	1 048 685	1 616 931	1 349 553
	2014	111	388	5	107	1 082 943	1 550 000	1 465 667
Град Бања Лука City of Banja Luka	2010	-	2	-	-	44 955	78 363	6 419
	2011	4	3	-	-	44 887	82 079	6 138
	2012	1	1	-	-	44 908	74 877	10 327
	2013	-	1	-	-	44 908	70 240	7 802
	2014	1	5	-	-	44 929	60 727	14 078
Берковићи Berkovići	2010	-	-	-	12	5 534	674	-
	2011	-	-	-	-	5 527	564	-
	2012	-	-	-	1	5 536	477	-
	2013	-	-	-	-	5 536	316	-
	2014	-	-	-	-	5 432	336	-
Град Бијељина City of Bijeljina	2010	-	-	-	-	10 762	7 442	-
	2011	-	-	-	-	10 763	9 085	-
	2012	-	-	-	-	10 763	7 370	-
	2013	-	-	-	-	10 763	7 945	-
	2014	1	-	-	-	10 769	8 874	-
Билећа Bileća	2010	-	1	-	3	14 857	2 718	-
	2011	-	-	-	-	14 857	2 730	174
	2012	-	1	2	3	14 857	2 495	361
	2013	-	-	-	-	14 857	2 629	-
	2014	-	-	-	-	18 452	2 283	-
Братунац Bratunac	2010	-	3	50	-	15 077	23 361	5
	2011	15	4	-	-	15 638	28 082	9
	2012	2	2	-	-	15 638	25 860	8
	2013	-	3	-	-	15 638	26 697	40
	2014	-	3	-	-	15 638	21 806	35
Брод Brod	2010	3	1	-	-	5 970	10 652	1 370
	2011	-	-	-	-	5 970	9 324	1 022
	2012	2	-	-	-	5 970	7 861	1 639
	2013	-	-	-	-	5 970	8 059	3 814
	2014	-	-	-	-	5 729	13 291	1 882
Вишеград Višegrad	2010	-	12	-	-	26 988	11 495	24 389
	2011	-	25	-	-	26 988	12 063	22 679
	2012	-	21	-	-	26 988	12 664	21 691
	2013	-	16	-	-	26 988	10 676	26 519
	2014	-	8	-	-	26 988	3 427	27 831
Власеница Vlasenica	2010	-	-	2	4	13 377	24 582	6 142
	2011	2	4	-	-	13 582	26 484	7 376
	2012	3	-	2	1	13 582	26 185	3 997
	2013	-	-	-	-	13 582	20 309	6 589
	2014	2	-	-	-	13 582	15 131	6 826

31.21. Пошумљене површине и посјечена дрвна маса¹⁾
Afforested areas and felled timber¹⁾
 (наставак/continued)

Општина/град Municipality/city		Пошумљено, ha / Afforested, ha				Обрасла шумска површина - укупно, ha Overgrown forest area - total, ha	Посјечена бруто дрвна маса, m ³ Gross felled timber, m ³	
		у шуми / in forest		изван шуме / out of forest			лишћари broadleaves	четинари conifers
		лишћарима broadleaves	четинарима conifers	лишћарима broadleaves	четинарима conifers			
Вукосавље Vukosavlje	2010	-	-	-	-	3 656	3 863	48
	2011	-	-	-	-	3 656	6 631	335
	2012	1	-	-	-	3 656	5 958	385
	2013	-	-	-	-	3 656	5 323	668
	2014	-	-	-	-	4 215	5 946	242
Гацко Gacko	2010	-	4	-	17	15 610	10 717	5 845
	2011	-	14	-	-	15 610	9 847	10 490
	2012	-	4	-	10	15 620	7 925	7 387
	2013	-	4	-	-	15 620	7 814	6 143
	2014	-	4	-	-	15 620	17 209	299
Градишка Gradiška	2010	6	-	12	-	21 595	86 563	1 564
	2011	3	1	12	1	21 610	88 902	5 146
	2012	3	1	7	-	21 617	88 297	8 568
	2013	2	-	4	-	21 621	93 220	14 318
	2014	-	1	4	-	21 625	99 897	5 881
Дервента Derвента	2010	-	-	-	1	12 619	6 368	100
	2011	1	-	-	-	12 619	16 988	89
	2012	2	-	-	-	12 619	7 465	2 345
	2013	-	-	-	-	12 619	11 941	242
	2014	-	-	-	-	12 227	10 123	341
Град Добој City of Doboј	2010	-	9	-	-	29 460	33 033	4 795
	2011	-	12	1	-	29 460	44 383	13 313
	2012	-	12	1	-	29 460	41 328	13 437
	2013	-	-	-	-	29 460	37 658	11 077
	2014	-	11	-	-	30 249	37 808	3 831
Доњи Жабар Doњи Žabar	2010	-	-	-	-	529	286	-
	2011	-	-	-	-	529	181	-
	2012	-	-	-	-	529	419	-
	2013	-	-	-	-	529	788	-
	2014	-	-	-	-	529	402	-
Зворник Zvornik	2010	1	-	-	-	14 061	4 690	9
	2011	11	2	-	-	14 082	2 947	75
	2012	1	1	-	-	14 082	2 406	2
	2013	1	1	-	-	14 082	3 267	129
	2014	8	-	-	-	14 082	3 148	27
Источни Дрвар Istočni Drvar	2010	-	19	-	-	7 259	13 145	24 758
	2011	-	24	-	-	7 336	19 886	47 569
	2012	-	22	-	-	7 354	30 937	34 771
	2013	-	12	-	-	7 319	10 573	55 583
	2014	-	11	-	-	7 319	11 933	55 695
Источни Мостар Istočni Mostar	2010	-	-	-	-	298	50	-
	2011	-	-	-	-	242	195	-
	2012	-	-	-	-	242	257	-
	2013	-	-	-	-	242	381	-
	2014	-	-	-	-	242	448	17

31.21. Пошумљене површине и посјечена дрвна маса¹⁾
Afforested areas and felled timber¹⁾
(наставак/continued)

Општина/град Municipality/city		Пошумљено, ha / Afforested, ha				Обрасла шумска површина - укупно, ha Overgrown forest area - total, ha	Посјечена бруто дрвна маса, m ³ Gross felled timber, m ³	
		у шуми / in forest		изван шуме / out of forest			лишћари broadleaves	четинари conifers
		лишћарима broadleaves	четинарима conifers	лишћарима broadleaves	четинарима conifers			
Град Источно Сарајево City of Istočno Sarajevo	2010	-	68	-	79	85 769	71 437	191 099
	2011	-	76	-	50	85 833	58 603	196 640
	2012	-	26	-	69	85 262	77 273	268 592
	2013	-	24	-	74	85 280	87 271	289 720
	2014	-	15	-	90	85 262	73 680	308 050
Источна Илиџа Istočna Ilidža	2010	-	-	-	-	1 459	42	-
	2011	-	-	-	-	1 459	-	-
	2012	-	-	-	-	1 459	99	-
	2013	-	-	-	-	1 459	102	-
	2014	-	-	-	-	1 330	81	-
Источни Стари Град Istočni Stari Grad	2010	-	14	-	-	5 190	1 207	21 206
	2011	-	5	-	-	5 191	427	13 735
	2012	-	17	-	-	5 191	1 253	17 194
	2013	-	-	-	10	5 200	281	11 815
	2014	-	-	-	14	5 214	113	17 893
Источно Ново Сарајево Istočno Novo Sarajevo	2010	-	9	-	-	2 816	160	826
	2011	-	-	-	-	2 816	167	4 015
	2012	-	3	-	-	2 816	192	4 271
	2013	-	-	-	4	2 825	233	1 902
	2014	-	-	-	3	2 828	791	1 133
Пале Pale	2010	-	16	-	14	30 165	47 437	60 506
	2011	-	50	-	3	30 165	31 135	60 593
	2012	-	4	-	4	30 165	43 534	68 279
	2013	-	19	-	-	30 165	46 079	77 771
	2014	-	11	-	1	30 165	36 697	83 872
Соколац Sokolac	2010	-	16	-	65	38 387	11 834	98 072
	2011	-	16	-	47	38 450	13 932	110 884
	2012	-	-	-	65	37 879	22 330	164 966
	2013	-	-	-	60	37 879	17 104	186 339
	2014	-	4	-	73	37 879	16 629	189 329
Трново Trnovo	2010	-	13	-	-	7 752	10 757	10 489
	2011	-	5	-	-	7 752	12 942	7 413
	2012	-	2	-	-	7 752	9 865	13 882
	2013	-	5	-	-	7 752	23 472	11 893
	2014	-	2	-	-	7 846	19 369	15 823
Језеро Jezero	2010	-	3	-	-	3 575	5 434	3 857
	2011	-	14	-	-	3 575	738	61
	2012	-	4	-	-	3 787	1 958	663
	2013	-	-	-	-	3 640	4 210	897
	2014	-	3	-	-	3 640	6 527	2 135
Калиновић Kalinovik	2010	-	65	-	-	17 843	31 762	13 487
	2011	-	74	-	-	17 843	27 467	12 420
	2012	-	37	-	-	17 843	25 146	9 262
	2013	-	37	-	-	17 100	32 116	10 269
	2014	-	10	-	-	17 487	21 451	15 351

31.21. Пошумљене површине и посјечена дрвна маса¹⁾
Afforested areas and felled timber¹⁾

(наставак/continued)

Општина/град Municipality/city		Пошумљено, ha / Afforested, ha				Обрасла шумска површина - укупно, ha Overgrown forest area - total, ha	Посјечена бруто дрвна маса, m ³ Gross felled timber, m ³	
		у шуми / in forest		изван шуме / out of forest			лишћари broadleaves	четинари conifers
		лишћарима broadleaves	четинарима conifers	лишћарима broadleaves	четинарима conifers			
Кнежево Kneževo	2010	-	8	-	10	19 073	29 182	53 237
	2011	-	14	-	12	19 082	21 254	51 810
	2012	-	12	-	12	19 092	26 822	51 407
	2013	-	-	-	-	19 084	21 132	57 840
	2014	-	15	-	-	19 087	26 575	63 509
Козарска Дубица Kozarska Dubica	2010	3	3	6	-	15 006	54 918	1 590
	2011	10	1	3	-	15 020	57 665	3 108
	2012	2	6	-	-	15 028	62 374	5 031
	2013	6	1	-	-	15 034	64 843	3 649
	2014	-	-	-	-	15 039	60 519	5 764
Костајница Kostajnica	2010	-	-	2	-	4 260	16 706	37
	2011	-	-	-	-	4 260	12 390	281
	2012	-	-	1	-	4 260	16 200	87
	2013	-	-	-	-	4 260	19 468	267
	2014	-	-	-	-	4 260	18 696	1 215
Котор Варош Kotor Varoš	2010	53	46	-	-	31 140	89 519	26 724
	2011	34	7	-	-	31 006	85 273	30 191
	2012	18	7	-	-	31 014	95 773	29 500
	2013	42	-	-	-	31 014	101 904	20 778
	2014	34	18	-	-	31 047	90 410	30 326
Крупа на Уни Krupa na Uni	2010	-	-	-	-	2 978	6 656	-
	2011	-	-	1	2	2 978	5 766	-
	2012	1	10	-	-	2 981	9 653	-
	2013	1	2	-	-	2 981	8 082	-
	2014	-	-	-	3	2 983	10 244	4
Купрес Kupres	2010	-	13	-	-	2 230	799	21 519
	2011	-	2	-	-	2 230	1 601	16 684
	2012	-	6	-	-	2 810	1 985	17 657
	2013	-	-	-	-	2 815	2 120	15 931
	2014	-	-	-	-	2 815	1 571	11 963
Лакташи Laktaši	2010	1	6	-	-	11 128	24 909	3 144
	2011	2	7	-	-	11 125	18 158	1 341
	2012	4	3	-	-	11 124	19 382	2 799
	2013	-	18	-	-	11 086	17 931	10 921
	2014	-	26	-	-	11 078	18 294	8 528
Лопаре Lopare	2010	6	-	-	-	11 572	14 473	11
	2011	5	2	-	-	11 572	23 225	5
	2012	6	-	-	-	11 572	17 087	12
	2013	4	1	-	-	11 572	22 933	455
	2014	5	-	-	-	11 682	16 734	256
Љубиње Ljubinje	2010	-	-	-	9	10 148	2 937	-
	2011	-	-	-	-	10 148	3 123	-
	2012	-	-	-	2	10 148	2 845	-
	2013	-	-	-	-	10 148	2 595	-
	2014	-	-	-	-	14 983	1 813	-

31.21. Пошумљене површине и посјечена дрвна маса¹⁾

Afforested areas and felled timber¹⁾

(наставак/continued)

Општина/град Municipality/city		Пошумљено, ha / Afforested, ha				Обрасла шумска површина - укупно, ha Overgrown forest area - total, ha	Посјечена бруто дрвна маса, m ³ Gross felled timber, m ³	
		у шуми / in forest		изван шуме / out of forest			лишћари broadleaves	четинари conifers
		лишћарима broadleaves	четинарима conifers	лишћарима broadleaves	четинарима conifers			
Милићи Milići	2010	7	9	2	1	16 099	32 175	2 876
	2011	5	6	2	6	16 136	32 436	2 347
	2012	2	3	1	4	16 136	27 188	6 835
	2013	2	-	-	-	16 136	31 742	9 506
	2014	3	-	-	-	16 136	23 056	8 371
Модрича Modriča	2010	2	3	-	-	11 269	15 221	1 247
	2011	7	20	1	-	11 269	23 391	2 408
	2012	-	3	1	-	11 860	21 274	2 099
	2013	-	5	-	-	11 860	20 070	1 710
	2014	-	1	-	-	10 867	17 560	727
Мркоњић Град Mrkonjić Grad	2010	-	11	-	-	30 527	39 719	26 266
	2011	2	38	-	2	30 560	37 626	28 826
	2012	5	7	-	-	32 312	45 879	32 171
	2013	3	16	-	-	32 345	53 908	29 199
	2014	-	7	-	-	32 345	51 271	35 913
Невесинје Nevesinje	2010	-	65	-	9	35 599	14 010	11 315
	2011	-	21	-	-	35 599	15 150	16 006
	2012	-	8	-	10	35 599	16 036	17 219
	2013	-	8	-	-	35 574	18 812	11 855
	2014	-	8	-	-	35 574	15 701	9 670
Нови Град Novi Grad	2010	18	1	-	-	18 007	37 043	232
	2011	14	-	-	-	18 007	35 859	131
	2012	3	1	-	-	18 008	44 860	130
	2013	5	-	-	-	18 017	40 717	437
	2014	3	-	-	-	18 020	41 066	436
Ново Горажде Novo Goražde	2010	-	4	-	-	6 280	2 532	-
	2011	-	-	-	-	6 280	1 432	70
	2012	-	3	-	-	6 278	2 417	100
	2013	1	1	-	-	6 278	1 471	-
	2014	-	-	-	-	6 278	1 919	-
Осмаци Ostaci	2010	-	-	2	1	3 537	1 883	10
	2011	6	-	1	2	3 599	7 419	-
	2012	7	1	-	-	3 599	562	-
	2013	5	1	-	-	3 599	2 781	-
	2014	16	-	-	-	3 599	3 036	10
Оштра Лука Oštra Luka	2010	2	2	-	-	10 991	31 096	72
	2011	-	-	1	-	10 991	38 211	112
	2012	4	-	1	-	10 995	34 240	40
	2013	1	2	-	-	10 968	31 952	642
	2014	-	2	-	-	10 970	31 737	455
Пелагићево Pelagićevo	2010	-	-	-	-	1 515	621	-
	2011	-	-	-	-	1 515	1 049	-
	2012	-	-	-	-	1 515	929	-
	2013	-	-	-	-	1 515	888	-
	2014	-	-	-	-	1 515	826	-

31.21. Пошумљене површине и посјечена дрвна маса¹⁾
Afforested areas and felled timber¹⁾

(наставак/continued)

Општина/град Municipality/city		Пошумљено, ha / Afforested, ha				Обрасла шумска површина - укупно, ha Overgrown forest area - total, ha	Посјечена бруто дрвна маса, m ³ Gross felled timber, m ³	
		у шуми / in forest		изван шуме / out of forest			лишћари broadleaves	четинари conifers
		лишћарима broadleaves	четинарима conifers	лишћарима broadleaves	четинарима conifers			
Петровац <i>Petrovac</i>	2010	2	2	-	-	12 208	24 866	31 667
	2011	-	-	-	-	12 208	48 946	44 375
	2012	1	-	-	-	12 218	13 032	37 753
	2013	-	1	-	1	12 347	40 405	55 097
	2014	1	-	-	1	12 347	31 891	61 786
Петрово <i>Petrovo</i>	2010	-	7	-	-	6 683	5 220	4 314
	2011	-	17	-	-	6 684	3 436	8 367
	2012	-	5	-	-	6 684	2 577	8 888
	2013	-	4	-	-	6 684	3 275	6 386
	2014	-	-	-	-	6 556	4 447	4 801
Град Приједор <i>City of Prijedor</i>	2010	5	2	5	3	28 884	67 070	11 233
	2011	7	6	4	-	28 881	91 930	7 001
	2012	1	5	-	-	28 878	77 785	5 935
	2013	1	3	-	-	28 883	63 628	6 399
	2014	3	6	-	-	29 122	62 428	9 272
Прњавор <i>Prnjavor</i>	2010	-	19	4	1	18 029	53 139	195
	2011	-	33	2	2	18 029	58 658	94
	2012	-	35	2	1	18 029	60 044	493
	2013	-	3	2	1	18 069	50 610	345
	2014	-	6	-	5	18 069	49 595	898
Рибник <i>Ribnik</i>	2010	1	23	-	-	28 977	89 827	88 275
	2011	-	53	-	-	29 024	77 471	91 552
	2012	2	1	-	48	29 024	85 742	90 767
	2013	2	1	-	-	29 026	75 938	94 043
	2014	5	-	-	-	29 027	79 146	103 610
Рогатица <i>Rogatica</i>	2010	-	13	4	81	34 968	25 199	95 749
	2011	-	47	-	7	34 968	26 517	91 529
	2012	-	33	-	-	35 741	29 191	90 238
	2013	8	41	-	-	35 741	22 744	81 924
	2014	15	34	-	-	35 741	30 379	81 154
Рудо <i>Rudo</i>	2010	-	14	-	-	19 271	10 607	4 171
	2011	-	27	-	-	19 271	9 933	7 208
	2012	-	6	-	16	19 269	4 963	5 599
	2013	-	9	-	-	19 269	6 614	6 170
	2014	-	6	-	-	19 269	12 309	11 270
Србац <i>Srbac</i>	2010	3	42	3	-	18 827	64 420	9 746
	2011	13	107	-	-	18 728	78 218	30 152
	2012	4	98	1	-	18 661	74 371	24 727
	2013	18	70	1	-	19 320	78 475	11 420
	2014	2	44	1	-	19 321	76 248	7 825
Сребреница <i>Srebrenica</i>	2010	-	20	-	-	30 281	50 109	2 236
	2011	-	81	-	-	33 830	55 288	3 169
	2012	-	13	-	-	33 830	49 684	3 869
	2013	-	8	-	-	33 830	49 262	7 588
	2014	-	2	-	-	33 830	48 433	4 572

31.21. Пошумљене површине и посјечена дрвна маса¹⁾

Afforested areas and felled timber¹⁾

(наставак/continued)

Општина/град Municipality/city		Пошумљено, ha / Afforested, ha				Обрасла шумска површина - укупно, ha Overgrown forest area - total, ha	Посјечена бруто дрвна маса, m ³ Gross felled timber, m ³	
		у шуми / in forest		изван шуме / out of forest			лишћари broadleaves	четинари conifers
		лишћарима broadleaves	четинарима conifers	лишћарима broadleaves	четинарима conifers			
Теслић <i>Teslić</i>	2010	6	60	-	3	52 272	117 121	25 507
	2011	2	50	1	5	52 271	132 356	32 158
	2012	14	82	-	2	52 272	117 909	41 771
	2013	2	44	-	2	52 274	130 464	32 452
	2014	6	41	-	2	52 274	120 853	46 579
Град Требиње <i>City of Trebinje</i>	2010	-	-	-	12	19 958	2 713	-
	2011	-	1	-	-	19 968	2 442	-
	2012	-	-	-	5	19 968	2 373	-
	2013	-	-	-	-	19 968	1 991	-
	2014	-	-	-	-	45 518	2 361	-
Угљевик <i>Ugljevik</i>	2010	1	-	-	-	3 773	2 339	-
	2011	2	-	-	-	3 773	2 108	-
	2012	1	-	-	-	3 773	2 172	-
	2013	3	-	-	-	3 773	1 565	-
	2014	-	-	-	-	3 769	885	-
Фоча <i>Foča</i>	2010	-	22	-	-	70 407	50 032	55 965
	2011	-	33	-	12	70 424	45 823	87 557
	2012	-	45	-	4	70 428	33 719	104 045
	2013	-	42	-	8	70 436	39 727	103 279
	2014	-	36	-	5	70 441	45 217	99 983
Хан Пијесак <i>Han Pijesak</i>	2010	-	7	-	21	21 641	18 349	113 463
	2011	-	11	-	8	21 665	16 843	144 754
	2012	-	11	-	-	21 675	21 435	144 773
	2013	-	5	-	1	21 676	17 898	154 168
	2014	-	5	-	-	21 676	19 689	218 648
Чајниче <i>Čajniče</i>	2010	-	6	-	5	16 162	10 064	38 991
	2011	-	7	-	-	16 162	12 872	46 495
	2012	-	5	-	1	16 163	10 029	50 220
	2013	2	1	-	-	16 163	14 944	73 463
	2014	1	7	-	-	16 163	13 843	80 661
Челинац <i>Čelinac</i>	2010	-	12	-	1	19 239	35 655	9 223
	2011	-	42	10	-	19 202	39 182	11 165
	2012	-	42	-	2	19 167	40 965	12 612
	2013	-	48	8	-	19 148	52 146	15 442
	2014	5	35	-	-	19 144	42 358	15 789
Шамац <i>Šamac</i>	2010	-	-	-	-	1 437	1 014	-
	2011	-	-	-	-	1 437	2 232	-
	2012	-	-	-	-	1 437	1 999	-
	2013	-	-	-	-	1 437	3 128	-
	2014	-	-	-	-	1 437	4 585	-
Шековићи <i>Šekovići</i>	2010	2	2	-	-	13 064	17 132	62
	2011	-	11	-	3	13 455	22 010	130
	2012	1	-	-	-	13 455	26 730	19
	2013	-	2	-	-	13 455	23 963	519
	2014	-	6	-	-	13 455	21 669	124
Шипово <i>Šipovo</i>	2010	-	56	-	-	28 828	36 771	104 696
	2011	-	60	-	-	28 828	45 751	114 950
	2012	-	34	-	-	34 797	37 293	98 460
	2013	-	21	-	-	33 490	35 372	103 828
	2014	-	10	-	-	33 490	38 189	99 027

¹⁾ У државном и приватном власништву
In state and private ownership

31.22. Вриједност извршених радова према врсти грађевинских објеката и стамбена изградња¹⁾
Value of performed work by type of construction and construction of dwellings¹⁾

Општина/град <i>Municipality/city</i>		Вриједност извршених радова, хилј. КМ <i>Value of performed work, thous. KM</i>				Завршени станови <i>Construction of dwellings</i>	
		укупно <i>total</i>	објекти високоградње <i>buildings</i>		објекти нискоградње <i>civil engineering</i>	број <i>number</i>	површина, м ² <i>area, m²</i>
			стамбене зграде <i>residential buildings</i>	нестамбене зграде <i>non-residential buildings</i>			
УКУПНО	2010	612 353	112 681	126 769	372 903	2 866	148 496
TOTAL	2011	628 171	114 458	117 929	395 784	1 779	96 010
	2012	596 747	96 711	128 333	371 703	1 459	75 211
	2013	664 795	76 100 [*]	126 864 [*]	461 831	1 350	70 092
	2014	672 387	82 959	100 339	489 089	1 698	90 168
Град Бања Лука <i>City of Banja Luka</i>	2010	198 595	44 973	51 301	102 321	546	33 709
	2011	226 768	46 673	38 829	141 266	486	29 925
	2012	163 280	35 478	49 643	78 159	383	22 745
	2013	143 724	27 666	58 737	57 321	262	15 220
	2014	128 161	32 771	45 173	50 217	334	19 777
Берковићи <i>Berkovići</i>	2010	372	66	199	107	-	-
	2011	333	94	30	209	2	90
	2012	311	64	123	124	3	253
	2013	171	69	23	79	3	239
	2014	245	59	123	63	2	173
Град Бијељина <i>City of Bijeljina</i>	2010	52 431	15 749	12 615	24 067	486	24 416
	2011	51 459	14 562	15 312	21 585	344	17 784
	2012	55 784	16 452	13 788	25 544	451	21 103
	2013	39 911	14 293	5 343	20 275	345	17 549
	2014	44 169	9 457	6 668	28 044	419	20 821
Билећа <i>Bileća</i>	2010	2 948	172	325	2 451	18	960
	2011	9 003	50	2 006	6 947	-	-
	2012	10 583	-	3 632	6 951	-	-
	2013	9 036	-	2 531	6 505	-	-
	2014	6 135	-	2 553	3 582	-	-
Братунац <i>Bratunac</i>	2010	1 588	650	642	296	-	-
	2011	2 108	1 274	336	498	32	1 530
	2012	1 423	100	550	773	-	-
	2013	724	179	231	314	-	-
	2014	2 175	558	715	902	54	2 357
Брод <i>Brod</i>	2010	5 151	689	756	3 706	63	3 301
	2011	10 292	5	1 703	8 584	-	-
	2012	7 978	59	851	7 068	-	-
	2013	2 302	367	754	1 181	-	-
	2014	6 969	208	272	6 489	15	864
Вишеград <i>Višegrad</i>	2010	3 547	1 201	465	1 881	43	1 810
	2011	8 087	305	1 101	6 681	5	206
	2012	5 331	570	2 548	2 213	24	1 138
	2013	8 588	141	2 322	6 125	-	-
	2014	6 153	259	1 529	4 365	-	-

31.22. Вриједност извршених радова према врсти грађевинских објеката и стамбена изградња¹⁾
Value of performed work by type of construction and construction of dwellings¹⁾
(наставак/continued)

Општина/град Municipality/city		Вриједност извршених радова, хилј. КМ Value of performed work, thous. KM				Завршени станови Construction of dwellings	
		укупно total	објекти високоградње buildings		објекти нискоградње civil engineering	број number	површина, м ² area, m ²
			стамбене зграде residential buildings	нестамбене зграде non-residential buildings			
Власеница Vlasenica	2010	1 800	608	1 065	127	32	1 360
	2011	2 547	165	2 074	308	-	-
	2012	829	29	348	452	-	-
	2013	492	-	212	280	-	-
	2014	544	164	2	378	2	100
Вукосавље Vukosavlje	2010	2 690	-	26	2 664	-	-
	2011	294	100	-	194	9	292
	2012	517	-	57	460	-	-
	2013	98	-	98	-	-	-
	2014	473	-	-	473	-	-
Гацко Gacko	2010	23 104	2 734	77	20 293	32	1 577
	2011	16 816	253	768	15 795	85	4 897
	2012	20 779	86	421	20 272	3	185
	2013	8 589	60	73	8 456	-	-
	2014	15 474	32	264	15 178	2	114
Градишка Gradiška	2010	34 305	2 679	14 793	16 833	41	1 995
	2011	14 685	4 402	3 810	6 473	15	1 006
	2012	8 380	4 090	647	3 643	20	980
	2013	15 322	2 883	1 363	11 076	73	3 556
	2014	12 050	1 977	2 231	7 842	60	3 596
Дервента Derventa	2010	7 696	350	1 270	6 076	22	1 406
	2011	19 059	400	1 298	17 361	-	-
	2012	8 904	349	2 450	6 105	-	-
	2013	4 569	256	1 601	2 712	-	-
	2014	3 238	80	703	2 455	-	-
Град Добој City of Doboј	2010	15 877	7 224	2 516	6 137	203	9 882
	2011	15 835	9 868	2 524	3 443	163	7 433
	2012	43 151	8 786	3 428	30 937	62	2 920
	2013	192 471	5 229	12 785	174 457	208	9 749
	2014	140 194	7 725	4 756	127 713	133	5 999
Доњи Жабар Donji Žabar	2010	1 611	-	-	1 611	-	-
	2011	859	-	-	859	-	-
	2012	401	-	9	392	-	-
	2013	97	-	56	41	-	-
	2014	126	-	88	38	-	-
Зворник Zvornik	2010	20 952	1 474	3 491	15 987	156	7 784
	2011	22 517	505	1 295	20 717	13	651
	2012	24 675	2 025	1 309	21 341	-	-
	2013	19 991	3 985	738	15 268	89	4 303
	2014	19 346	707	566	18 073	74	3 727

31.22. Вриједност извршених радова према врсти грађевинских објеката и стамбена изградња¹⁾
Value of performed work by type of construction and construction of dwellings¹⁾

(наставак/continued)

Општина/град <i>Municipality/city</i>		Вриједност извршених радова, хиљ. КМ <i>Value of performed work, thous. KM</i>				Завршени станови <i>Construction of dwellings</i>	
		укупно <i>total</i>	објекти високоградње <i>buildings</i>		објекти нискоградње <i>civil engineering</i>	број <i>number</i>	површина, m ² <i>area, m²</i>
			стамбене зграде <i>residential buildings</i>	нестамбене зграде <i>non-residential buildings</i>			
Источни Дрвар <i>Istočni Drvar</i>	2010	85	-	-	85	-	-
	2011	179	-	-	179	-	-
	2012	-	-	-	-	-	-
	2013	76	76	-	-	-	-
	2014	5 638	-	-	5 638	-	-
Источни Мостар <i>Istočni Mostar</i>	2010	329	-	329	-	-	-
	2011	40	-	40	-	-	-
	2012	48	48	-	-	2	120
	2013	315	12	-	303	-	-
	2014	46	-	46	-	-	-
Град Источно Сарајево <i>City of Istočno Sarajevo</i>	2010	42 090	17 111	6 612	18 367	501	26 396
	2011	48 703	16 860	14 971	16 872	312	16 797
	2012	47 865	13 424	13 557	20 884	332	16 281
	2013	33 894	10 160	7 072	16 662	236	12 232
	2014	28 565	9 092	4 270	15 203	280	14 335
Источна Илиџа <i>Istočna Ilidža</i>	2010	10 549	5 117	601	4 831	219	10 865
	2011	11 370	5 293	910	5 167	148	7 656
	2012	13 230	4 321	1 643	7 266	107	5 210
	2013	11 581	3 534	1 230	6 817	162	7 948
	2014	6 713	2 896	628	3 189	79	3 542
Источни Стари Град <i>Istočni Stari Grad</i>	2010	1 466	-	8	1 458	-	-
	2011	1 409	-	-	1 409	-	-
	2012	1 741	-	-	1 741	-	-
	2013	1 394	-	2	1 392	-	-
	2014	1 569	-	-	1 569	-	-
Источно Ново Сарајево <i>Istočno Novo Sarajevo</i>	2010	19 176	7 796	3 112	8 268	192	10 527
	2011	18 462	10 870	2 273	5 319	140	8 188
	2012	11 785	7 271	1 708	2 806	168	8 440
	2013	8 904	3 217*	2 073*	3 614	61	3 527
	2014	10 746	4 771	1 396	4 579	115	6 136
Пале <i>Pale</i>	2010	8 006	3 682	2 201	2 123	87	4 876
	2011	14 827	587	11 601	2 639	21	836
	2012	18 007	1 385	10 071	6 551	51	2 392
	2013	9 918	3 006	3 598	3 314	-	-
	2014	6 843	1 310	1 973	3 560	84	4 561
Соколац <i>Sokolac</i>	2010	2 697	470	640	1 587	3	128
	2011	2 152	110	187	1 855	3	117
	2012	2 712	380	53	2 279	5	174
	2013	1 830	256	81	1 493	2	350
	2014	2 633	78	267	2 288	-	-
Трново <i>Trnovo</i>	2010	196	46	50	100	-	-
	2011	483	0	0	483	-	-
	2012	390	67	82	241	1	65
	2013	267	147	88	32	11	407
	2014	61	37	6	18	2	96

31.22. Вриједност извршених радова према врсти грађевинских објеката и стамбена изградња¹⁾

Value of performed work by type of construction and construction of dwellings¹⁾

(наставак/continued)

Општина/град Municipality/city		Вриједност извршених радова, хилј. КМ Value of performed work, thous. KM				Завршени станови Construction of dwellings	
		укупно total	објекти високоградње buildings		објекти нискоградње civil engineering	број number	површина, m ²
			стамбене зграде residential buildings	нестамбене зграде non-residential buildings			
Језеро Jezero	2010	602	-	-	602	-	-
	2011	482	-	-	482	-	-
	2012	551	-	9	542	-	-
	2013	815	-	17	798	-	-
	2014	-	-	-	-	-	-
Калиновик Kalinovik	2010	488	23	44	421	1	35
	2011	1 776	222	33	1 521	7	353
	2012	4 367	74	13	4 280	3	159
	2013	4 415	234	43	4 138	8	352
	2014	454	104	242	108	4	180
Кнежево Kneževo	2010	5 593	-	38	5 555	-	-
	2011	4 144	-	54	4 090	-	-
	2012	2 709	-	262	2 447	-	-
	2013	6 819	-	21	6 798	-	-
	2014	14 260	-	77	14 183	-	-
Козарска Дубица Kozarska Dubica	2010	8 205	484	2 033	5 688	-	-
	2011	5 637	125	1 326	4 186	20	900
	2012	7 414	29	2 727	4 658	-	-
	2013	7 682	79	4 248	3 355	7	385
	2014	6 270	-	1 697	4 573	-	-
Костајница Kostajnica	2010	712	357	105	250	-	-
	2011	1 626	33	202	1 391	-	-
	2012	1 650	-	11	1 639	-	-
	2013	518	222	33	263	-	-
	2014	561	104	9	448	-	-
Котор Варош Kotor Varoš	2010	10 312	687	438	9 187	20	816
	2011	7 559	857	566	6 136	-	-
	2012	5 806	243	688	4 875	-	-
	2013	2 196	15	706	1 475	-	-
	2014	5 537	841	1 378	3 318	-	-
Крупа на Уни Krupa na Uni	2010	620	-	-	620	-	-
	2011	-	-	-	-	-	-
	2012	-	-	-	-	-	-
	2013	88	-	-	88	-	-
	2014	2 197	-	8	2 189	-	-
Купрес Kupres	2010	17	-	17	-	-	-
	2011	2 523	-	-	2 523	-	-
	2012	-	-	-	-	-	-
	2013	-	-	-	-	-	-
	2014	-	-	-	-	-	-

31.22. Вриједност извршених радова према врсти грађевинских објеката и стамбена изградња¹⁾
Value of performed work by type of construction and construction of dwellings¹⁾

(наставак/continued)

Општина/град <i>Municipality/city</i>		Вриједност извршених радова, хиљ. КМ <i>Value of performed work, thous. KM</i>				Завршени станови <i>Construction of dwellings</i>	
		укупно <i>total</i>	објекти високоградње <i>buildings</i>		објекти нискоградње <i>civil engineering</i>	број <i>number</i>	површина, m ² <i>area, m²</i>
			стамбене зграде <i>residential buildings</i>	нестамбене зграде <i>non-residential buildings</i>			
Лакташи <i>Laktaši</i>	2010	28 038	761	5 212	22 065	16	736
	2011	26 837	1 795	6 177	18 865	2	120
	2012	25 057	231	3 416	21 410	-	-
	2013	7 191	396	1 669	5 126	1	336
	2014	7 526	124	3 081	4 321	1	72
Лопаре <i>Lopare</i>	2010	4 035	-	84	3 951	-	-
	2011	1 104	-	351	753	-	-
	2012	743	-	50	693	-	-
	2013	966	-	270	696	-	-
	2014	1 446	208	346	892	8	352
Љубиње <i>Ljubinje</i>	2010	452	22	401	29	2	106
	2011	281	61	137	83	2	80
	2012	303	42	177	84	-	-
	2013	453	-	324	129	-	-
	2014	407	69	316	22	3	135
Милићи <i>Milići</i>	2010	1 061	-	697	364	-	-
	2011	462	-	9	453	-	-
	2012	942	-	736	206	-	-
	2013	2 246	-	1 759	487	-	-
	2014	2 524	534	1 385	605	-	-
Модрича <i>Modriča</i>	2010	4 689	805	1 124	2 760	67	2 846
	2011	9 957	1 059	3 622	5 276	80	3 989
	2012	8 161	260	2 176	5 725	-	-
	2013	6 352	690	1 847	3 815	10	612
	2014	7 867	1 570	1 753	4 544	59	3 904
Мркоњић Град <i>Mrkonjić Grad</i>	2010	10 427	237	312	9 878	-	-
	2011	11 485	376	2 950	8 159	1	74
	2012	21 338	650	3 673	17 015	-	-
	2013	12 688	99	578	12 011	-	-
	2014	15 644	53	519	15 072	-	-
Невесинје <i>Nevesinje</i>	2010	2 029	1 363	139	527	31	1 663
	2011	1 261	798	136	327	27	1 468
	2012	1 166	328	100	738	7	395
	2013	6 063	60	2 151	3 852	-	-
	2014	2 178	0	428	1 750	-	-
Нови Град <i>Novi Grad</i>	2010	4 294	865	1 024	2 405	16	662
	2011	1 560	450	383	727	2	100
	2012	4 405	-	3 119	1 286	-	-
	2013	3 489	355	1 009	2 125	-	-
	2014	1 561	47	431	1 083	20	890

31.22. Вриједност извршених радова према врсти грађевинских објеката и стамбена изградња¹⁾

Value of performed work by type of construction and construction of dwellings¹⁾

(наставак/continued)

Општина/град Municipality/city		Вриједност извршених радова, хилј. КМ Value of performed work, thous. KM				Завршени станови Construction of dwellings	
		укупно total	објекти високоградње buildings		објекти нискоградње civil engineering	број number	површина, m ² area, m ²
			стамбене зграде residential buildings	нестамбене зграде non-residential buildings			
Ново Горажде Novo Goražde	2010	347	201	9	137	7	283
	2011	2 490	1 999	109	382	14	740
	2012	631	518	7	106	46	2 350
	2013	729	-	729	-	-	-
	2014	257	196	52	9	8	396
Осмаци Osmaci	2010	321	-	321	-	-	-
	2011	104	-	-	104	-	-
	2012	172	-	85	87	-	-
	2013	181	-	93	88	-	-
	2014	94	27	67	-	1	48
Оштра Лука Oštra Luka	2010	1 154	8	526	620	-	-
	2011	2 600	-	-	2 600	-	-
	2012	108	-	-	108	-	-
	2013	74	-	-	74	-	-
	2014	25	-	-	25	-	-
Пелагићево Pelagićevo	2010	1 120	-	-	1 120	-	-
	2011	842	-	-	842	-	-
	2012	57	-	2	55	-	-
	2013	1 462	-	-	1 462	-	-
	2014	361	-	-	361	-	-
Петровац Petrovac	2010	8	-	8	-	-	-
	2011	142	-	32	110	-	-
	2012	-	-	-	-	-	-
	2013	101	-	14	87	-	-
	2014	22	-	-	22	-	-
Петрово Petrovo	2010	175	9	126	40	-	-
	2011	89	-	89	-	-	-
	2012	8	-	-	8	-	-
	2013	3	-	3	-	-	-
	2014	405	89	316	-	3	138
Град Приједор City of Prijedor	2010	18 948	2 179	4 505	12 264	148	6 804
	2011	16 127	1 527	2 818	11 782	16	735
	2012	19 387	3 013	4 084	12 290	1	20
	2013	18 397	1 101	2 653	14 643	2	158
	2014	24 585	2 792	3 776	18 017	58	2 648
Прњавор Prnjavor	2010	16 879	800	2 365	13 714	98	4 908
	2011	12 689	946	1 752	9 991	12	715
	2012	9 249	2 173	1 198	5 878	60	2 904
	2013	44 179	120	875	43 184	-	-
	2014	100 132	1 178	2 717	96 237	-	-

31.22. Вриједност извршених радова према врсти грађевинских објеката и стамбена изградња¹⁾
Value of performed work by type of construction and construction of dwellings¹⁾

(наставак/continued)

Општина/град <i>Municipality/city</i>		Вриједност извршених радова, хиљ. КМ <i>Value of performed work, thous. KM</i>				Завршени станови <i>Construction of dwellings</i>	
		укупно <i>total</i>	објекти високоградње <i>buildings</i>		објекти нискоградње <i>civil engineering</i>	број <i>number</i>	површина, m ² <i>area, m²</i>
			стамбене зграде <i>residential buildings</i>	нестамбене зграде <i>non-residential buildings</i>			
Рибник <i>Ribnik</i>	2010	3 054	-	48	3 006	-	-
	2011	1 477	85	316	1 076	5	250
	2012	1 042	-	123	919	-	-
	2013	1 978	-	72	1 906	-	-
	2014	4 281	-	201	4 080	-	-
Рогатица <i>Rogatica</i>	2010	2 863	752	329	1 782	40	1 674
	2011	3 209	764	460	1 985	22	857
	2012	2 558	170	538	1 850	14	717
	2013	2 692	14	396	2 282	-	-
	2014	2 534	199	136	2 199	-	-
Рудо <i>Rudo</i>	2010	805	109	164	532	4	138
	2011	2 207	96	70	2 041	3	103
	2012	1 155	9	19	1 127	-	-
	2013	2 204	195	1 895	114	12	611
	2014	489	72	417	-	2	127
Србац <i>Srbac</i>	2010	7 936	74	514	7 348	-	-
	2011	5 658	63	483	5 112	-	-
	2012	3 623	53	1 068	2 502	-	-
	2013	3 144	45	1 442	1 657	1	52
	2014	2 219	147	274	1 798	-	-
Сребреница <i>Srebrenica</i>	2010	1 259	835	58	366	1	80
	2011	2 935	1 568	363	1 004	32	1 560
	2012	1 044	381	82	581	2	60
	2013	1 894	868	406	620	7	339
	2014	460	-	187	273	25	1 050
Теслић <i>Tešić</i>	2010	10 835	616	2 946	7 273	26	1 366
	2011	7 937	485	2 524	4 928	8	328
	2012	12 235	418	2 298	9 519	13	652
	2013	3 856	339	424	3 093	12	480
	2014	5 456	499	1 897	3 060	-	-
Град Требиње <i>City of Trebinje</i>	2010	13 646	3 967	2 254	7 425	146	7 208
	2011	12 072	3 299	1 670	7 103	36	1 855
	2012	13 674	2 699	2 686	8 289	28	1 956
	2013	13 268	3 338	3 175	6 755	34	1 816
	2014	17 909	6 324	5 648	5 937	94	6 585
Угљевик <i>Ugljevik</i>	2010	7 360	464	1 152	5 744	36	1 880
	2011	4 832	370	1 272	3 190	3	325
	2012	22 162	1 658	2 572	17 932	4	230
	2013	11 993	1 022	1 951	9 020	38	1 920
	2014	5 812	2 128	602	3 082	17	872

31.22. Вриједност извршених радова према врсти грађевинских објеката и стамбена изградња¹⁾

Value of performed work by type of construction and construction of dwellings¹⁾

(наставак/continued)

Општина/град Municipality/city		Вриједност извршених радова, хилј. КМ Value of performed work, thous. KM				Завршени станови Construction of dwellings	
		укупно total	објекти високоградње buildings		објекти нискоградње civil engineering	број number	површина, m ² area, m ²
			стамбене зграде residential buildings	нестамбене зграде non-residential buildings			
Фоча	2010	13 950	623	1 534	11 793	44	1 948
Фоџа	2011	11 075	1 606	1 662	7 807	17	694
	2012	13 227	2 072	1 398	9 757	1	43
	2013	9 711	1 106	925	7 680	-	-
	2014	8 302	895	667	6 740	12	497
	2015	10 000	1 000	1 000	8 000	10	1 000
Хан Пијесак Han Pijesak	2010	1 606	132	270	1 204	6	203
	2011	1 543	96	103	1 344	4	153
	2012	1 644	1	80	1 563	-	-
	2013	1 460	-	94	1 366	-	-
	2014	1 354	138	-	1 216	6	311
Чајниче Čajniče	2010	463	370	18	75	5	175
	2011	523	190	14	319	-	-
	2012	490	85	-	405	-	-
	2013	209	-	4	205	-	-
	2014	482	78	182	222	2	100
Челинац Čelinac	2010	8 593	39	1 030	7 524	-	-
	2011	6 024	55	1 896	4 073	-	-
	2012	5 437	44	1 121	4 272	-	-
	2013	2 409	168	1 619	622	-	-
	2014	5 737	653	1 136	3 948	-	-
Шамац Šamac	2010	1 621	-	106	1 515	-	-
	2011	945	-	-	945	-	-
	2012	2 050	-	-	2 050	-	-
	2013	535	258	248	29	2	183
	2014	2 007	801	153	1 053	-	-
Шековићи Šekovići	2010	84	-	32	52	-	-
	2011	113	-	26	87	-	-
	2012	28	-	-	28	-	-
	2013	3	-	3	-	-	-
	2014	483	-	19	464	-	-
Шипово Šipovo	2010	2 581	219	304	2 058	9	369
	2011	6 260	17	227	6 016	-	-
	2012	1 915	-	454	1 461	-	-
	2013	1 962	-	1 229	733	-	-
	2014	848	-	263	585	-	-

¹⁾ Подаци су дати према мјесту градње у Републици Српској

Data are collected according to the construction territory in Republika Srpska

31.23. Доласци и ноћења туриста
Tourist arrivals and tourist nights

Општина/град <i>Municipality/city</i>		Доласци <i>Tourist arrivals</i>			Ноћења <i>Tourist nights</i>		
		укупно <i>total</i>	домаћих туриста <i>domestic tourists</i>	страних туриста <i>foreign tourists</i>	укупно <i>total</i>	домаћих туриста <i>domestic tourists</i>	страних туриста <i>foreign tourists</i>
УКУПНО <i>TOTAL</i>	2010	236 286	141 201	95 085	577 802	370 879	206 923
	2011	237 794	140 405	97 389	614 637	387 869	226 768
	2012	241 214	139 239	101 975	629 648	384 862	244 786
	2013	253 653	140 886	112 767	629 663	355 727	273 936
	2014	260 160	141 898	118 262	598 668	323 002	275 666
Град Бања Лука <i>City of Banja Luka</i>	2010	57 564	28 859	28 705	91 669	43 843	47 826
	2011	62 011	30 019	31 992	102 276	46 517	55 759
	2012	62 812	30 561	32 251	100 960	46 357	54 603
	2013	64 767	31 357	33 410	104 869	45 501	59 368
	2014	69 647	32 381	37 266	112 293	46 165	66 128
Берковићи <i>Berkovići</i>	2010	-	-	-	-	-	-
	2011	-	-	-	-	-	-
	2012	-	-	-	-	-	-
	2013	-	-	-	-	-	-
	2014	-	-	-	-	-	-
Град Бијељина <i>City of Bijeljina</i>	2010	21 277	13 004	8 273	44 249	29 117	15 132
	2011	18 033	10 676	7 357	38 879	25 871	13 008
	2012	17 970	10 254	7 716	40 327	23 462	16 865
	2013	21 397	12 766	8 631	38 833	22 789	16 044
	2014	21 710	12 108	9 602	39 300	20 021	19 279
Билећа <i>Bileća</i>	2010	317	138	179	466	206	260
	2011	181	179	2	307	305	2
	2012	-	-	-	-	-	-
	2013	-	-	-	-	-	-
	2014	-	-	-	-	-	-
Братунац <i>Bratunac</i>	2010	709	704	5	1 708	1 676	32
	2011	559	559	-	1 035	1 035	-
	2012	568	568	-	953	953	-
	2013	532	532	-	532	532	-
	2014	619	619	-	619	619	-
Брод <i>Brod</i>	2010	423	235	188	1 316	450	866
	2011	340	151	189	865	411	454
	2012	433	173	260	2 406	501	1 905
	2013	458	162	296	3 697	445	3 252
	2014	514	335	179	2 706	907	1 799
Вишеград <i>Višegrad</i>	2010	8 164	5 340	2 824	29 327	18 838	10 489
	2011	5 809	4 058	1 751	26 618	17 679	8 939
	2012	3 333	2 324	1 009	23 315	17 947	5 368
	2013	3 771	2 368	1 403	21 675	14 935	6 740
	2014	7 537	4 065	3 472	26 082	16 251	9 831
Власеница <i>Vlasenica</i>	2010	932	622	310	2 172	1 340	832
	2011	983	532	451	2 151	767	1 384
	2012	343	251	92	568	352	216
	2013	224	153	71	401	289	112
	2014	154	132	22	252	219	33

31.23. Доласци и ноћења туриста
Tourist arrivals and tourist nights
(наставак/continued)

Општина/град Municipality/city		Доласци Tourist arrivals			Ноћења Tourist nights		
		укупно total	домаћих туриста domestic tourists	страних туриста foreign tourists	укупно total	домаћих туриста domestic tourists	страних туриста foreign tourists
Вукосавље Vukosavlje	2010	-	-	-	-	-	-
	2011	-	-	-	-	-	-
	2012	-	-	-	-	-	-
	2013	-	-	-	-	-	-
	2014	-	-	-	-	-	-
Гацко Gacko	2010	1 976	1 065	911	12 386	9 681	2 705
	2011	2 118	1 018	1 100	10 503	5 990	4 513
	2012	2 191	959	1 232	11 298	5 987	5 311
	2013	1 994	948	1 046	7 619	5 071	2 548
	2014	1 020	506	514	7 131	4 104	3 027
Градишка Gradiška	2010	3 490	1 564	1 926	5 998	2 445	3 553
	2011	3 248	1 880	1 368	5 548	2 502	3 046
	2012	3 110	1 881	1 229	4 331	2 198	2 133
	2013	3 132	2 034	1 098	4 502	2 689	1 813
	2014	2 537	1 577	960	3 668	1 979	1 689
Дервента Derвента	2010	1 581	462	1 119	2 719	691	2 028
	2011	1 459	487	972	3 856	945	2 911
	2012	2 600	635	1 965	5 620	925	4 695
	2013	1 797	367	1 430	3 714	500	3 214
	2014	1 897	524	1 373	3 454	896	2 558
Град Добој City of Doboј	2010	5 116	2 854	2 262	7 789	4 021	3 768
	2011	4 985	2 490	2 495	11 145	5 628	5 517
	2012	6 711	3 400	3 311	10 964	4 854	6 110
	2013	9 410	4 935	4 475	19 241	9 933	9 308
	2014	4 497	2 315	2 182	12 768	7 950	4 818
Доњи Жабар Donji Žabar	2010	-	-	-	-	-	-
	2011	-	-	-	-	-	-
	2012	-	-	-	-	-	-
	2013	-	-	-	-	-	-
	2014	85	85	-	85	85	-
Зворник Zvornik	2010	2 745	1 770	975	4 324	2 397	1 927
	2011	3 067	2 234	833	4 514	3 062	1 452
	2012	3 224	2 088	1 136	5 052	3 270	1 782
	2013	3 169	2 220	949	4 671	3 162	1 509
	2014	3 269	2 316	953	4 663	3 306	1 357
Источни Дрвар Istočni Drvar	2010	-	-	-	-	-	-
	2011	-	-	-	-	-	-
	2012	-	-	-	-	-	-
	2013	-	-	-	-	-	-
	2014	-	-	-	-	-	-
Источни Мостар Istočni Mostar	2010	-	-	-	-	-	-
	2011	-	-	-	-	-	-
	2012	-	-	-	-	-	-
	2013	-	-	-	-	-	-
	2014	-	-	-	-	-	-

31.23. Доласци и ноћења туриста
Tourist arrivals and tourist nights
 (наставак/continued)

Општина/град <i>Municipality/city</i>		Доласци <i>Tourist arrivals</i>			Ноћења <i>Tourist nights</i>		
		укупно <i>total</i>	домаћих туриста <i>domestic tourists</i>	страних туриста <i>foreign tourists</i>	укупно <i>total</i>	домаћих туриста <i>domestic tourists</i>	страних туриста <i>foreign tourists</i>
Град Источно Сарајево <i>City of Istočno Sarajevo</i>	2010	43 120	26 547	16 573	103 921	57 975	45 946
	2011	38 019	23 726	14 293	91 801	50 143	41 658
	2012	40 079	25 918	14 161	107 875	61 227	46 648
	2013	40 004	24 191	15 813	115 021	59 741	55 280
	2014	41 688	29 407	12 281	93 646	59 880	33 766
Источна Илиџа <i>Istočna Ilidža</i>	2010	8 563	6 082	2 481	12 646	8 742	3 904
	2011	7 399	6 021	1 378	10 186	8 050	2 136
	2012	6 158	5 043	1 115	8 499	6 906	1 593
	2013	6 136	5 104	1 032	8 736	7 190	1 546
	2014	7 013	5 950	1 063	9 713	8 086	1 627
Источни Стари Град <i>Istočni Stari Grad</i>	2010	-	-	-	-	-	-
	2011	-	-	-	-	-	-
	2012	-	-	-	-	-	-
	2013	-	-	-	-	-	-
	2014	-	-	-	-	-	-
Источно Ново Сарајево <i>Istočno Novo Sarajevo</i>	2010	361	209	152	731	363	368
	2011	523	370	153	755	467	288
	2012	556	465	91	737	575	162
	2013	626	490	136	857	629	228
	2014	2 733	1 432	1 301	4 716	2 296	2 420
Пале <i>Pale</i>	2010	34 196	20 256	13 940	90 544	48 870	41 674
	2011	30 097	17 335	12 762	80 860	41 626	39 234
	2012	33 365	20 410	12 955	98 639	53 746	44 893
	2013	33 242	18 597	14 645	105 428	51 922	53 506
	2014	31 787	21 913	9 874	78 794	49 190	29 604
Соколац <i>Sokolac</i>	2010	-	-	-	-	-	-
	2011	-	-	-	-	-	-
	2012	-	-	-	-	-	-
	2013	-	-	-	-	-	-
	2014	155	112	43	423	308	115
Трново <i>Trnovo</i>	2010	-	-	-	-	-	-
	2011	-	-	-	-	-	-
	2012	-	-	-	-	-	-
	2013	-	-	-	-	-	-
	2014	-	-	-	-	-	-
Језеро <i>Jezero</i>	2010	-	-	-	-	-	-
	2011	-	-	-	-	-	-
	2012	-	-	-	-	-	-
	2013	-	-	-	-	-	-
	2014	-	-	-	-	-	-
Калиновик <i>Kalinovik</i>	2010	-	-	-	-	-	-
	2011	-	-	-	-	-	-
	2012	-	-	-	-	-	-
	2013	-	-	-	-	-	-
	2014	584	584	-	596	596	-
Кнежево <i>Kneževo</i>	2010	-	-	-	-	-	-
	2011	-	-	-	-	-	-
	2012	-	-	-	-	-	-
	2013	-	-	-	-	-	-
	2014	-	-	-	-	-	-

31.23. Доласци и ноћења туриста
Tourist arrivals and tourist nights
(наставак/continued)

Општина/град <i>Municipality/city</i>		Доласци <i>Tourist arrivals</i>			Ноћења <i>Tourist nights</i>		
		укупно <i>total</i>	домаћих туриста <i>domestic tourists</i>	страних туриста <i>foreign tourists</i>	укупно <i>total</i>	домаћих туриста <i>domestic tourists</i>	страних туриста <i>foreign tourists</i>
Козарска Дубица <i>Kozarska Dubica</i>	2010	3 193	2 757	436	36 392	34 582	1 810
	2011	4 428	3 599	829	45 501	43 216	2 285
	2012	4 358	3 614	744	42 790	41 201	1 589
	2013	2 677	1 376	1 301	10 363	7 882	2 481
	2014	3 060	1 304	1 756	11 947	8 005	3 942
Костајница <i>Kostajnica</i>	2010	284	192	92	350	209	141
	2011	168	96	72	305	155	150
	2012	168	87	81	214	104	110
	2013	241	125	116	256	133	123
	2014	267	57	210	347	73	274
Котор Варош <i>Kotor Varoš</i>	2010	691	389	302	1 079	615	464
	2011	24	10	14	26	10	16
	2012	-	-	-	-	-	-
	2013	1	1	-	2	2	-
	2014	66	18	48	156	32	124
Крупа на Уни <i>Krupa na Uni</i>	2010	-	-	-	-	-	-
	2011	-	-	-	-	-	-
	2012	-	-	-	-	-	-
	2013	-	-	-	-	-	-
	2014	-	-	-	-	-	-
Купрес <i>Kupres</i>	2010	-	-	-	-	-	-
	2011	-	-	-	-	-	-
	2012	-	-	-	-	-	-
	2013	-	-	-	-	-	-
	2014	-	-	-	-	-	-
Лакташи <i>Laktaši</i>	2010	16 615	7 091	9 524	27 995	10 283	17 712
	2011	14 765	6 430	8 335	21 710	8 971	12 739
	2012	14 804	6 399	8 405	23 594	9 035	14 559
	2013	15 331	6 933	8 398	35 798	20 238	15 560
	2014	14 058	6 211	7 847	24 570	10 639	13 931
Лопаре <i>Lopare</i>	2010	34	34	-	180	180	-
	2011	17	17	-	141	141	-
	2012	21	21	-	263	263	-
	2013	5	5	-	5	5	-
	2014	19	19	-	21	21	-
Љубиње <i>Ljubinje</i>	2010	-	-	-	-	-	-
	2011	-	-	-	-	-	-
	2012	-	-	-	-	-	-
	2013	-	-	-	-	-	-
	2014	-	-	-	-	-	-
Милићи <i>Milici</i>	2010	605	358	247	960	575	385
	2011	541	367	174	865	586	279
	2012	343	205	138	485	297	188
	2013	536	331	205	768	471	297
	2014	518	233	285	984	485	499

31.23. Доласци и ноћења туриста
Tourist arrivals and tourist nights
 (наставак/continued)

Општина/град <i>Municipality/city</i>		Доласци <i>Tourist arrivals</i>			Ноћења <i>Tourist nights</i>		
		укупно <i>total</i>	домаћих туриста <i>domestic tourists</i>	страних туриста <i>foreign tourists</i>	укупно <i>total</i>	домаћих туриста <i>domestic tourists</i>	страних туриста <i>foreign tourists</i>
Модрича <i>Modriča</i>	2010	1 727	1 010	717	2 960	1 764	1 196
	2011	2 171	1 460	711	3 207	1 967	1 240
	2012	2 099	1 034	1 065	3 377	1 390	1 987
	2013	1 883	826	1 057	3 613	1 450	2 163
	2014	2 427	1 070	1 357	4 502	1 629	2 873
Мркоњић Град <i>Mrkonjić Grad</i>	2010	800	470	330	1 547	997	550
	2011	599	313	286	1 361	508	853
	2012	389	256	133	687	518	169
	2013	479	316	163	1 034	744	290
	2014	517	251	266	1 081	441	640
Невесинје <i>Nevesinje</i>	2010	361	360	1	385	384	1
	2011	238	236	2	238	236	2
	2012	257	251	6	257	251	6
	2013	156	156	-	156	156	-
	2014	612	612	-	612	612	-
Нови Град <i>Novi Grad</i>	2010	1 600	749	851	3 047	2 042	1 005
	2011	1 546	900	646	2 044	1 174	870
	2012	1 254	601	653	1 821	738	1 083
	2013	1 234	665	569	1 800	906	894
	2014	1 125	647	478	1 558	882	676
Ново Горажде <i>Novo Goražde</i>	2010	355	214	141	532	384	148
	2011	390	320	70	661	560	101
	2012	336	276	60	343	283	60
	2013	405	348	57	743	686	57
	2014	351	340	11	553	542	11
Осмаци <i>Ostaci</i>	2010	2	2	-	2	2	-
	2011	4	4	-	4	4	-
	2012	4	4	-	10	10	-
	2013	-	-	-	-	-	-
	2014	3	3	-	3	3	-
Оштра Лука <i>Oštra Luka</i>	2010	-	-	-	-	-	-
	2011	-	-	-	-	-	-
	2012	-	-	-	-	-	-
	2013	-	-	-	-	-	-
	2014	-	-	-	-	-	-
Пелагићево <i>Pelagićevo</i>	2010	-	-	-	-	-	-
	2011	-	-	-	-	-	-
	2012	-	-	-	-	-	-
	2013	-	-	-	-	-	-
	2014	-	-	-	-	-	-
Петровац <i>Petrovac</i>	2010	453	325	128	692	489	203
	2011	503	332	171	988	616	372
	2012	396	270	126	666	476	190
	2013	484	310	174	798	460	338
	2014	405	252	153	870	501	369

31.23. Доласци и ноћења туриста
Tourist arrivals and tourist nights
(наставак/continued)

Општина/град Municipality/city		Доласци Tourist arrivals			Ноћења Tourist nights		
		укупно total	домаћих туриста domestic tourists	страних туриста foreign tourists	укупно total	домаћих туриста domestic tourists	страних туриста foreign tourists
Петрово <i>Petrovo</i>	2010	-	-	-	-	-	-
	2011	-	-	-	-	-	-
	2012	67	61	6	129	61	68
	2013	122	102	20	164	129	35
	2014	99	77	22	190	93	97
Град Приједор <i>City of Prijedor</i>	2010	7 741	4 835	2 906	11 801	6 824	4 977
	2011	8 751	5 162	3 589	15 270	8 358	6 912
	2012	8 346	5 570	2 776	14 928	9 205	5 723
	2013	8 660	6 034	2 626	15 511	10 089	5 422
	2014	7 715	4 971	2 744	13 699	8 206	5 493
Прњавор <i>Prnjavor</i>	2010	3 795	2 103	1 692	19 039	12 999	6 040
	2011	3 086	1 739	1 347	19 266	13 873	5 393
	2012	2 261	1 135	1 126	9 675	6 799	2 876
	2013	1 336	392	944	2 701	748	1 953
	2014	1 521	492	1 029	2 584	668	1 916
Рибник <i>Ribnik</i>	2010	269	62	207	1 838	851	987
	2011	561	305	256	3 544	2 367	1 177
	2012	561	265	296	2 820	1 291	1 529
	2013	375	102	273	2 430	870	1 560
	2014	133	26	107	573	73	500
Рогатица <i>Rogatica</i>	2010	361	343	18	1 309	1 291	18
	2011	313	246	67	473	373	100
	2012	509	381	128	733	544	189
	2013	476	287	189	599	379	220
	2014	678	479	199	793	579	214
Рудо <i>Rudo</i>	2010	-	-	-	-	-	-
	2011	-	-	-	-	-	-
	2012	-	-	-	-	-	-
	2013	-	-	-	-	-	-
	2014	667	366	301	880	459	421
Србац <i>Srbac</i>	2010	496	118	378	1 231	218	1 013
	2011	461	88	373	1 116	234	882
	2012	364	100	264	867	141	726
	2013	403	99	304	842	135	707
	2014	502	131	371	1 240	283	957
Сребреница <i>Srebrenica</i>	2010	637	316	321	1 078	525	553
	2011	896	277	619	1 496	387	1 109
	2012	757	302	455	1 308	503	805
	2013	830	313	517	1 513	739	774
	2014	946	383	563	1 579	634	945
Теслић <i>Teslić</i>	2010	25 041	20 590	4 451	121 686	102 220	19 466
	2011	31 417	24 352	7 065	155 316	120 192	35 124
	2012	33 381	24 815	8 566	167 392	121 879	45 513
	2013	33 138	24 137	9 001	170 608	119 484	51 124
	2014	32 422	22 245	10 177	167 694	102 407	65 287

31.23. Доласци и ноћења туриста
Tourist arrivals and tourist nights
 (наставак/continued)

Општина/град <i>Municipality/city</i>		Доласци <i>Tourist arrivals</i>			Ноћења <i>Tourist nights</i>		
		укупно <i>total</i>	домаћих туриста <i>domestic tourists</i>	страних туриста <i>foreign tourists</i>	укупно <i>total</i>	домаћих туриста <i>domestic tourists</i>	страних туриста <i>foreign tourists</i>
Град Требиње <i>City of Trebinje</i>	2010	13 148	9 452	3 696	18 733	12 517	6 216
	2011	15 467	9 972	5 495	24 954	13 315	11 639
	2012	16 020	8 802	7 218	24 377	12 635	11 742
	2013	20 766	9 465	11 301	29 611	14 238	15 373
	2014	25 967	10 154	15 813	36 011	14 874	21 137
Угљевик <i>Ugljevik</i>	2010	1 850	755	1 095	4 364	1 023	3 341
	2011	1 987	961	1 026	3 748	1 768	1 980
	2012	2 283	1 078	1 205	4 955	2 129	2 826
	2013	2 118	925	1 193	4 019	1 533	2 486
	2014	1 903	937	966	3 966	1 792	2 174
Фоча <i>Foča</i>	2010	4 458	2 168	2 290	7 016	3 480	3 536
	2011	4 947	2 351	2 596	7 804	4 080	3 724
	2012	5 557	2 237	3 320	8 610	3 536	5 074
	2013	7 659	3 308	4 351	11 832	5 296	6 536
	2014	6 721	2 515	4 206	11 312	4 242	7 070
Хан Пијесак <i>Han Pijesak</i>	2010	-	-	-	-	-	-
	2011	-	-	-	-	-	-
	2012	-	-	-	-	-	-
	2013	-	-	-	-	-	-
	2014	-	-	-	-	-	-
Чајниче <i>Čajniče</i>	2010	-	-	-	-	-	-
	2011	-	-	-	-	-	-
	2012	-	-	-	-	-	-
	2013	-	-	-	-	-	-
	2014	-	-	-	-	-	-
Челинац <i>Čelinac</i>	2010	390	210	180	592	309	283
	2011	456	216	240	748	373	375
	2012	294	119	175	392	140	252
	2013	243	96	147	360	168	192
	2014	237	122	115	347	168	179
Шамац <i>Šamac</i>	2010	3 886	3 102	784	4 245	3 290	955
	2011	3 178	2 603	575	4 080	3 390	690
	2012	2 863	2 206	657	4 750	2 909	1 841
	2013	3 390	2 151	1 239	9 141	2 978	6 163
	2014	1 397	963	434	3 115	1 463	1 652
Шековићи <i>Šekovići</i>	2010	-	-	-	-	-	-
	2011	-	-	-	-	-	-
	2012	-	-	-	-	-	-
	2013	-	-	-	-	-	-
	2014	-	-	-	-	-	-
Шипово <i>Šipovo</i>	2010	80	32	48	705	146	559
	2011	68	40	28	273	160	113
	2012	148	138	10	536	491	45
	2013	50	50	-	221	221	-
	2014	66	66	-	218	218	-

31.24. Регистрована возила, крај године
Registered vehicles, end of the year

Општина/град Municipality/city		Мотоцикли, трицикли и четвороцикли Motorcycles, tricycles and four wheel vehicles	Путнички аутомобили Passenger cars	Аутобуси Buses	Теретно возило Freight vehicle	Прикључно возило Trailer	Остала возила Other vehicles
УКУПНО	2011	6 727	252 293	1 413	26 697	9 923	9 176
TOTAL	2012	7 869	261 603	1 411	26 802	9 781	11 231
	2013	8 473	269 257	1 444	27 402	10 255	13 439
	2014	8 633	276 272	1 416	28 175	10 796	14 627
Град Бања Лука City of Banja Luka	2011	1 937	49 203	314	5 052	1 279	650
	2012	2 316	50 002	321	5 054	1 294	726
	2013	2 463	51 322	353	5 211	1 315	832
	2014	2 205	52 968	313	5 551	1 406	836
Берковићи Berkovići	2011	2	406	1	92	1	5
	2012	2	404	1	99	1	4
	2013	2	407	1	105	2	3
	2014	-	408	1	104	2	25
Град Бијељина City of Bijeljina	2011	791	25 190	64	2 739	947	1 493
	2012	883	26 234	66	2 722	920	1 685
	2013	969	27 011	61	2 802	977	1 974
	2014	1 044	27 655	60	2 807	1 046	2 054
Билећа Bileća	2011	9	2 036	5	477	52	35
	2012	7	2 141	6	363	57	45
	2013	8	2 191	4	391	67	43
	2014	10	2 267	4	410	70	49
Братунац Bratunac	2011	54	2 686	9	228	77	73
	2012	53	2 807	8	231	64	67
	2013	63	2 859	7	223	71	85
	2014	60	2 935	7	217	70	99
Брод Brod	2011	139	3 515	9	221	106	102
	2012	220	3 470	8	217	131	124
	2013	238	3 553	9	217	121	167
	2014	243	3 562	15	239	132	183
Вишеград Višegrad	2011	18	1 847	8	155	41	28
	2012	21	1 860	8	149	39	36
	2013	29	1 859	8	151	39	33
	2014	27	1 875	7	146	44	41
Власеница Vlasenica	2011	13	1 566	7	129	23	66
	2012	9	1 636	5	119	20	68
	2013	17	1 695	5	120	29	74
	2014	12	1 700	6	119	25	79
Вукосавље Vukosavlje	2011	33	618	-	25	21	41
	2012	35	611	-	26	24	45
	2013	48	680	-	26	27	58
	2014	56	715	-	33	35	73
Гацко Gacko	2011	1	1 882	11	153	20	174
	2012	1	1 962	19	152	14	176
	2013	2	2 027	21	152	19	180
	2014	2	2 076	19	154	20	198

31.24. Регистрована возила, крај године
Registered vehicles, end of the year

(наставак/continued)

Општина/град <i>Municipality/city</i>		Мотоцикли, трицикли и четворцикли <i>Motorcycles, tricycles and four wheel vehicles</i>	Путнички аутомобили <i>Passenger cars</i>	Аутобуси <i>Buses</i>	Теретно возило <i>Freight vehicle</i>	Прикључно возило <i>Trailer</i>	Остала возила <i>Other vehicles</i>
Градишка <i>Gradiška</i>	2011	256	11 657	56	1 519	762	523
	2012	341	11 902	51	1 593	767	640
	2013	348	12 183	51	1 648	832	785
	2014	365	12 544	48	1 681	877	807
Дервента <i>Derventa</i>	2011	195	6 333	12	631	305	377
	2012	246	6 515	10	667	312	382
	2013	242	6 694	9	667	319	452
	2014	269	6 815	10	688	334	483
Град Добој <i>City of Doboј</i>	2011	318	14 894	68	1 007	454	452
	2012	341	15 301	70	1 024	376	626
	2013	402	15 642	66	1 060	394	813
	2014	412	15 964	74	1 122	439	927
Доњи Жабар <i>Donji Žabar</i>	2011	-	-	-	-	-	-
	2012	-	-	-	-	-	-
	2013	-	-	-	-	-	-
	2014	-	-	-	-	-	-
Зворник <i>Zvornik</i>	2011	92	8 850	86	692	335	523
	2012	105	9 040	85	671	293	734
	2013	110	9 155	85	712	312	814
	2014	128	9 397	86	693	325	903
Источни Дрвар <i>Istočni Drvar</i>	2011	-	23	-	3	1	-
	2012	-	34	-	3	1	-
	2013	-	37	4	5	2	-
	2014	-	44	4	9	5	-
Источни Мостар <i>Istočni Mostar</i>	2011	-	-	-	-	-	-
	2012	-	-	-	-	-	-
	2013	-	-	-	-	-	-
	2014	-	-	-	-	-	-
Град Источно Сарајево <i>City of Istočno Sarajevo</i>	2011	65	14 858	106	1 536	420	158
	2012	81	15 105	99	1 500	389	192
	2013	77	15 599	103	1 555	415	202
	2014	100	15 992	105	1 608	413	242
Источна Илиџа <i>Istočna Ilidža</i>	2011	23	3 999	24	361	88	32
	2012	28	4 048	24	364	79	32
	2013	19	4 102	23	373	81	33
	2014	27	4 189	26	394	82	47
Источни Стари Град <i>Istočni Stari Grad</i>	2011	2	406	-	63	26	6
	2012	2	308	1	59	22	6
	2013	1	323	1	62	20	8
	2014	2	338	1	65	20	9
Источно Ново Сарајево <i>Istočno Novo Sarajevo</i>	2011	17	2 728	37	284	67	21
	2012	25	2 865	34	297	47	31
	2013	25	3 082	36	286	48	34
	2014	29	3 164	35	295	52	40

31.24. Регистрована возила, крај године

Registered vehicles, end of the year

(наставак/continued)

Општина/град Municipality/city		Мотоцикли, трицикли и четворцикли Motorcycles, tricycles and four wheel vehicles	Путнички аутомобили Passenger cars	Аутобуси Buses	Теретно возило Freight vehicle	Прикључно возило Trailer	Остала возила Other vehicles
Пале <i>Pale</i>	2011	20	5 022	31	541	156	39
	2012	23	5 130	25	504	154	65
	2013	26	5 263	26	532	170	59
	2014	32	5 375	27	554	175	80
Соколац <i>Sokolac</i>	2011	3	2 452	14	272	79	54
	2012	3	2 509	15	263	84	53
	2013	6	2 558	17	286	94	62
	2014	10	2 645	16	284	81	61
Трново <i>Trnovo</i>	2011	-	251	-	15	4	6
	2012	-	245	-	13	3	5
	2013	-	271	-	16	2	6
	2014	-	281	-	16	3	5
Језеро <i>Jezero</i>	2011	3	148	-	16	5	2
	2012	1	160	-	13	7	3
	2013	1	169	1	13	8	6
	2014	2	182	1	13	11	6
Калиновик <i>Kalinovik</i>	2011	-	391	1	36	6	36
	2012	-	385	1	33	5	12
	2013	-	387	1	32	7	10
	2014	-	382	2	32	6	14
Кнежево <i>Kneževo</i>	2011	15	1 295	12	150	32	50
	2012	22	1 326	11	127	30	58
	2013	27	1 428	13	129	35	88
	2014	29	1 472	12	126	41	89
Козарска Дубица <i>Kozarska Dubica</i>	2011	217	5 051	32	383	182	259
	2012	241	5 164	28	410	189	367
	2013	242	5 296	27	437	211	439
	2014	238	5 391	17	462	222	463
Костајница <i>Kostajnica</i>	2011	37	986	7	89	85	89
	2012	43	1 004	6	88	90	101
	2013	43	1 018	5	88	94	116
	2014	51	1 051	7	93	87	123
Котор Варош <i>Kotor Varoš</i>	2011	81	2 751	26	294	109	59
	2012	86	2 815	30	295	110	90
	2013	119	2 994	33	306	112	124
	2014	113	3 187	33	317	119	132
Крупа на Уни <i>Krupa na Uni</i>	2011	1	248	4	30	24	38
	2012	1	262	4	25	22	52
	2013	1	260	4	26	20	49
	2014	1	273	4	32	17	64
Купрес <i>Kupres</i>	2011	-	40	-	4	2	2
	2012	-	42	-	4	2	1
	2013	-	41	-	5	1	1
	2014	-	38	1	6	2	3

31.24. Регистрована возила, крај године
Registered vehicles, end of the year
 (наставак/continued)

Општина/град <i>Municipality/city</i>		Мотоцикли, трицикли и четворцикли <i>Motorcycles, tricycles and four wheel vehicles</i>	Путнички аутомобили <i>Passenger cars</i>	Аутобуси <i>Buses</i>	Теретно возило <i>Freight vehicle</i>	Прикључно возило <i>Trailer</i>	Остала возила <i>Other vehicles</i>
Лакташи <i>Laktaši</i>	2011	130	9 036	69	2 120	636	310
	2012	177	9 242	63	2 166	625	409
	2013	182	9 653	65	2 146	635	471
	2014	201	9 954	59	2 071	666	552
Лопаре <i>Lopare</i>	2011	80	2 271	17	137	54	185
	2012	84	2 361	22	146	62	198
	2013	83	2 417	23	152	68	235
	2014	84	2 479	27	157	65	246
Љубиње <i>Ljubinje</i>	2011	10	792	1	107	12	34
	2012	10	821	3	114	10	42
	2013	9	826	4	108	12	44
	2014	5	865	4	112	13	48
Милићи <i>Milici</i>	2011	8	1 370	12	163	88	28
	2012	18	1 436	13	160	79	30
	2013	9	1 476	15	161	79	33
	2014	16	1 544	14	170	82	40
Модрича <i>Modriča</i>	2011	182	5 296	18	555	228	225
	2012	202	5 456	22	570	240	250
	2013	209	5 672	20	608	263	372
	2014	204	5 847	23	616	262	403
Мркоњић Град <i>Mrkonjić Grad</i>	2011	38	3 248	30	563	286	212
	2012	40	3 309	29	563	278	224
	2013	51	3 467	31	564	282	239
	2014	53	3 545	35	599	277	240
Невесинје <i>Nevesinje</i>	2011	3	2 435	6	301	38	86
	2012	5	2 468	6	294	28	118
	2013	9	2 581	6	302	35	133
	2014	4	2 573	9	309	39	134
Нови Град <i>Novi Grad</i>	2011	156	4 690	25	342	197	204
	2012	139	4 711	23	326	184	346
	2013	151	4 806	22	349	184	386
	2014	141	4 944	17	371	205	451
Ново Горажде <i>Novo Goražde</i>	2011	3	274	2	33	13	12
	2012	5	301	2	34	10	9
	2013	4	316	1	38	11	19
	2014	8	305	1	41	8	15
Осмаци <i>Osmaci</i>	2011	1	548	2	186	92	15
	2012	3	583	-	200	95	52
	2013	4	612	-	189	89	63
	2014	2	609	-	197	95	74
Оштра Лука <i>Oštra Luka</i>	2011	14	657	18	82	45	65
	2012	25	664	19	83	42	72
	2013	20	699	20	85	43	84
	2014	20	681	15	73	41	93

31.24. Регистрована возила, крај године

Registered vehicles, end of the year
(наставак/continued)

Општина/град Municipality/city		Мотоцикли, трицикли и четвороцикли Motorcycles, tricycles and four wheel vehicles	Путнички аутомобили Passenger cars	Аутобуси Buses	Теретно возило Freight vehicle	Прикључно возило Trailer	Остала возила Other vehicles
Пелагићево <i>Pelagićevo</i>	2011	30	1 014	18	116	82	207
	2012	49	1 074	17	115	80	238
	2013	56	1 132	15	108	84	259
	2014	71	1 103	18	116	105	259
Петровац <i>Petrovac</i>	2011	3	267	8	37	20	8
	2012	4	276	9	37	17	10
	2013	2	270	4	37	12	11
	2014	2	270	5	39	15	17
Петрово <i>Petrovo</i>	2011	49	1 441	5	93	66	29
	2012	52	1 435	5	93	56	56
	2013	64	1 493	5	99	59	86
	2014	73	1 537	4	98	62	92
Град Приједор <i>City of Prijedor</i>	2011	555	12 125	103	1 106	622	468
	2012	650	15 506	104	1 139	606	577
	2013	683	16 019	105	1 137	624	716
	2014	765	16 466	112	1 203	676	843
Прњавор <i>Prnjavor</i>	2011	423	8 788	47	830	463	609
	2012	456	8 990	56	824	487	698
	2013	487	9 331	61	853	523	808
	2014	548	9 665	60	881	540	882
Рибник <i>Ribnik</i>	2011	9	1 017	13	121	73	42
	2012	10	1 052	12	126	70	40
	2013	15	1 062	11	140	82	47
	2014	16	1 087	12	147	81	64
Рогатица <i>Rogatica</i>	2011	16	1 853	16	226	59	38
	2012	15	1 891	12	241	56	36
	2013	19	1 921	15	230	60	49
	2014	20	1 972	13	246	67	53
Рудо <i>Rudo</i>	2011	3	1 095	3	74	15	49
	2012	5	1 072	3	79	15	39
	2013	4	1 035	4	76	15	57
	2014	5	985	4	71	14	55
Србац <i>Srbac</i>	2011	138	4 244	4	501	298	252
	2012	147	4 354	3	512	322	392
	2013	147	4 537	3	506	314	516
	2014	177	4 634	3	511	332	566
Сребреница <i>Srebrenica</i>	2011	9	1 300	7	90	34	42
	2012	12	1 358	8	85	29	55
	2013	11	1 398	5	87	27	61
	2014	15	1 451	7	94	34	67
Теслић <i>Teslić</i>	2011	152	7 419	51	789	363	182
	2012	174	7 610	45	809	363	247
	2013	217	7 866	47	806	397	306
	2014	227	8 079	48	815	420	348

31.24. Регистрована возила, крај године
Registered vehicles, end of the year

(наставак/continued)

Општина/град <i>Municipality/city</i>		Мотоцикли, трицикли и четвороцикли <i>Motorcycles, tricycles and four wheel vehicles</i>	Путнички аутомобили <i>Passenger cars</i>	Аутобуси <i>Buses</i>	Теретно возило <i>Freight vehicle</i>	Прикључно возило <i>Trailer</i>	Остала возила <i>Other vehicles</i>
Град Требиње <i>City of Trebinje</i>	2011	159	7 399	24	594	150	42
	2012	201	7 732	26	606	151	68
	2013	226	7 836	23	624	164	69
	2014	232	8 003	23	624	174	79
Угљевик <i>Ugljevik</i>	2011	89	3 490	10	323	93	187
	2012	89	3 672	9	337	96	292
	2013	93	3 800	9	344	114	370
	2014	99	3 892	7	347	108	398
Фоча <i>Foča</i>	2011	22	3 341	10	256	74	15
	2012	26	3 378	12	267	75	16
	2013	22	3 504	9	259	80	13
	2014	27	3 586	11	264	79	19
Хан Пијесак <i>Han Pijesak</i>	2011	1	695	8	96	51	2
	2012	3	734	5	98	52	21
	2013	2	728	5	98	51	26
	2014	7	766	5	96	44	25
Чајниче <i>Čajniče</i>	2011	-	686	3	54	26	25
	2012	-	688	3	52	18	28
	2013	2	689	3	57	25	45
	2014	2	699	3	60	24	46
Челинац <i>Čelinac</i>	2011	41	3 097	17	493	116	77
	2012	55	3 215	17	488	144	106
	2013	51	3 303	17	497	136	139
	2014	62	3 390	16	492	143	169
Шамац <i>Šamac</i>	2011	78	3 279	14	306	242	229
	2012	96	3 337	14	299	236	255
	2013	127	3 476	12	315	249	339
	2014	116	3 505	12	328	259	360
Шековићи <i>Šekovići</i>	2011	6	972	1	53	17	24
	2012	11	991	1	55	14	37
	2013	13	1 048	1	58	15	44
	2014	16	1 054	1	62	16	44
Шипово <i>Šipovo</i>	2011	42	1 680	13	289	81	38
	2012	51	1 704	11	299	84	36
	2013	50	1 777	12	288	94	51
	2014	48	1 889	12	303	102	52

Извор: Министарство унутрашњих послова Републике Српске

Source: Ministry of Internal Affairs of Republika Srpska

31.25. Предшколско васпитање и образовање
Pre-school upbringing and education

Општина/град Municipality/city	Школска година School year	Број предшколских установа (вртића) Number of pre-school institutions (kindergartens)	Број васпитних група Number of educational groups	Број дјеце Number of children		
				укупно total	мушки male	женски female
УКУПНО TOTAL	2009/2010	78	287	6 583	3 504	3 079
	2010/2011	78	287	6 394	3 358	3 036
	2011/2012	82	300	6 732	3 505	3 227
	2012/2013	95	334	7 369	3 896	3 473
	2013/2014	99	366	7 599	3 989	3 610
Град Бања Лука City of Banja Luka	2009/2010	21	79	2 017	1 062	955
	2010/2011	21	81	1 965	1 065	900
	2011/2012	23	85	2 089	1 096	993
	2012/2013	30	100	2 316	1 220	1 096
	2013/2014	33	122	2 520	1 314	1 206
Берковићи Berkovići	2009/2010	-	-	-	-	-
	2010/2011	-	-	-	-	-
	2011/2012	1	1	18	10	8
	2012/2013	1	1	16	9	7
	2013/2014	1	1	20	9	11
Град Бијељина City of Bijeljina	2009/2010	4	30	648	343	305
	2010/2011	4	24	514	265	249
	2011/2012	4	23	540	273	267
	2012/2013*	5	23	570	307	263
	2013/2014	6	27	628	332	296
Билећа Bileća	2009/2010	1	3	67	36	31
	2010/2011	1	3	65	33	32
	2011/2012	1	3	68	39	29
	2012/2013	1	3	66	35	31
	2013/2014	1	3	70	38	32
Братунац Bratunac	2009/2010	1	2	39	19	20
	2010/2011	1	2	26	13	13
	2011/2012	1	2	40	17	23
	2012/2013	1	3	57	33	24
	2013/2014	1	3	57	30	27
Брод Brod	2009/2010	1	5	79	41	38
	2010/2011	1	4	74	41	33
	2011/2012	1	5	85	47	38
	2012/2013	1	5	95	55	40
	2013/2014	1	5	91	54	37
Вишеград Višegrad	2009/2010	1	2	27	17	10
	2010/2011	1	2	32	18	14
	2011/2012	1	2	46	25	21
	2012/2013	1	2	44	25	19
	2013/2014	1	2	49	25	24
Власеница Vlasenica	2009/2010	1	2	42	17	25
	2010/2011	1	2	37	13	24
	2011/2012	1	2	31	14	17
	2012/2013	1	2	39	21	18
	2013/2014	1	2	51	30	21

31.25. Предшколско васпитање и образовање
Pre-school upbringing and education
 (наставак/continued)

Општина/град <i>Municipality/city</i>	Школска година <i>School year</i>	Број предшколских установа (вртића) <i>Number of pre-school institutions (kindergartens)</i>	Број васпитних група <i>Number of educational groups</i>	Број дјеце <i>Number of children</i>		
				укупно <i>total</i>	мушки <i>male</i>	женски <i>female</i>
Гацко	2009/2010	1	3	99	54	45
Гацко	2010/2011	1	3	80	47	33
	2011/2012	1	3	86	52	34
	2012/2013	1	4	93	48	45
	2013/2014	1	3	90	40	50
	2013/2014	1	3	90	40	50
Градишка	2009/2010	3	12	260	136	124
Градишка	2010/2011	3	12	281	146	135
	2011/2012	3	12	281	137	144
	2012/2013	3	12	269	154	115
	2013/2014	3	15	267	137	130
	2013/2014	3	15	267	137	130
Дервента	2009/2010	1	5	120	71	49
Дервента	2010/2011	1	5	116	65	51
	2011/2012	1	6	135	74	61
	2012/2013	1	6	127	65	62
	2013/2014	2	7	159	84	75
	2013/2014	2	7	159	84	75
Град Добој	2009/2010	2	10	200	95	105
Град Добој	2010/2011	2	10	202	93	109
	2011/2012	2	10	233	125	108
	2012/2013	2	10	245	126	119
	2013/2014	2	11	279	137	142
	2013/2014	2	11	279	137	142
Зворник	2009/2010	1	8	178	89	89
Зворник	2010/2011	1	11	222	110	112
	2011/2012	1	8	173	98	75
	2012/2013	1	9	178	81	97
	2013/2014	1	9	175	91	84
	2013/2014	1	9	175	91	84
Град Источно Сарајево	2009/2010	5	15	261	135	126
Град Источно Сарајево	2010/2011	5	14	248	130	118
	2011/2012	5	15	238	128	110
	2012/2013	6	17	283	153	130
	2013/2014	6	20	317	168	149
	2013/2014	6	20	317	168	149
Источна Илиџа	2009/2010	-	-	-	-	-
Источна Илиџа	2010/2011	-	-	-	-	-
	2011/2012	-	-	-	-	-
	2012/2013	2	5	70	31	39
	2013/2014	1	4	66	36	30
	2013/2014	1	4	66	36	30
Источно Ново Сарајево	2009/2010	3	8	121	61	60
Источно Ново Сарајево	2010/2011	3	7	120	64	56
	2011/2012	3	8	109	59	50
	2012/2013	2	5	92	52	40
	2013/2014	2	5	87	46	41
	2013/2014	2	5	87	46	41
Пале	2009/2010	1	4	77	41	36
Пале	2010/2011	1	4	74	39	35
	2011/2012	1	4	84	44	40
	2012/2013	1	4	74	43	31
	2013/2014	2	8	107	55	52
	2013/2014	2	8	107	55	52
Соколац	2009/2010	1	3	63	33	30
Соколац	2010/2011	1	3	54	27	27
	2011/2012	1	3	45	25	20
	2012/2013	1	3	47	27	20
	2013/2014	1	3	57	31	26
	2013/2014	1	3	57	31	26

31.25. Предшколско васпитање и образовање
Pre-school upbringing and education
(наставак/continued)

Општина/град Municipality/city	Школска година School year	Број предшколских установа (вртића) Number of pre-school institutions (kindergartens)	Број васпитних група Number of educational groups	Број дјеце Number of children		
				укупно total	мушки male	женски female
Кнежево Kneževo	2009/2010	1	1	25	14	11
	2010/2011	1	1	23	9	14
	2011/2012	1	1	18	9	9
	2012/2013	1	1	32	20	12
	2013/2014	1	1	18	10	8
Козарска Дубица Kozarska Dubica	2009/2010	1	3	81	41	40
	2010/2011	1	4	90	48	42
	2011/2012	1	4	81	44	37
	2012/2013	1	4	63	35	28
	2013/2014	1	4	86	42	44
Котор Варош Kotor Varoš	2009/2010	1	3	81	46	35
	2010/2011	1	4	58	32	26
	2011/2012	1	4	77	36	41
	2012/2013	1	4	86	38	48
	2013/2014	1	4	100	57	43
Лакташи Laktaši	2009/2010	2	13	359	178	181
	2010/2011	2	14	382	178	204
	2011/2012	2	13	352	162	190
	2012/2013	3	15	370	179	191
	2013/2014	3	15	348	177	171
Лопаре Lopare	2009/2010	1	1	20	11	9
	2010/2011	1	1	22	14	8
	2011/2012	1	1	30	12	18
	2012/2013	1	1	23	10	13
	2013/2014	1	1	22	12	10
Љубиње Ljubinje	2009/2010	1	2	34	21	13
	2010/2011	1	2	32	21	11
	2011/2012	1	2	43	22	21
	2012/2013	1	2	37	17	20
	2013/2014	1	2	34	21	13
Милићи Milići	2009/2010	1	2	22	12	10
	2010/2011	1	2	29	16	13
	2011/2012	1	2	25	14	11
	2012/2013	1	2	30	14	16
	2013/2014	1	2	30	15	15
Модрича Modriča	2009/2010	1	7	132	69	63
	2010/2011	1	7	143	72	71
	2011/2012	1	7	167	88	79
	2012/2013	1	7	179	96	83
	2013/2014	1	7	179	99	80
Мркоњић Град Mrkonjić Grad	2009/2010	2	6	146	81	65
	2010/2011	2	7	146	93	53
	2011/2012	2	9	176	108	68
	2012/2013	2	9	179	107	72
	2013/2014	2	9	162	89	73

31.25. Предшколско васпитање и образовање
Pre-school upbringing and education
 (наставак/continued)

Општина/град <i>Municipality/city</i>	Школска година <i>School year</i>	Број предшколских установа (вртића) <i>Number of pre-school institutions (kindergartens)</i>	Број васпитних група <i>Number of educational groups</i>	Број дјеце <i>Number of children</i>		
				укупно <i>total</i>	мушки <i>male</i>	женски <i>female</i>
Невесинје <i>Nevesinje</i>	2009/2010	1	2	50	26	24
	2010/2011	1	2	62	38	24
	2011/2012	1	2	49	30	19
	2012/2013	1	2	51	35	16
	2013/2014	1	2	54	31	23
Нови Град <i>Novi Grad</i>	2009/2010	1	3	85	43	42
	2010/2011	1	3	59	35	24
	2011/2012	1	3	60	28	32
	2012/2013	1	4	69	35	34
	2013/2014	1	4	68	39	29
Град Приједор <i>City of Prijedor</i>	2009/2010	4	15	355	216	139
	2010/2011	4	12	301	165	136
	2011/2012	4	15	357	198	159
	2012/2013	5	18	400	210	190
	2013/2014	5	19	347	184	163
Прњавор <i>Prnjavor</i>	2009/2010	1	3	91	48	43
	2010/2011	1	3	92	57	35
	2011/2012	2	5	152	89	63
	2012/2013	2	5	149	78	71
	2013/2014	3	6	145	74	71
Рогатица <i>Rogatica</i>	2009/2010	1	1	23	9	14
	2010/2011	1	1	27	13	14
	2011/2012	1	2	14	6	8
	2012/2013	2	3	51	30	21
	2013/2014	2	3	66	30	36
Србац <i>Srbac</i>	2009/2010	1	4	73	33	40
	2010/2011	1	4	75	35	40
	2011/2012	1	4	77	37	40
	2012/2013	1	4	91	46	45
	2013/2014	1	5	114	55	59
Сребреница <i>Srebrenica</i>	2009/2010	1	3	59	34	25
	2010/2011	1	3	63	26	37
	2011/2012	1	4	90	34	56
	2012/2013	1	4	80	40	40
	2013/2014	1	4	62	33	29
Теслић <i>Teslić</i>	2009/2010	1	3	73	44	29
	2010/2011	1	4	75	41	34
	2011/2012	1	4	86	54	32
	2012/2013	1	4	99	62	37
	2013/2014	2	6	128	71	57
Град Требиње <i>City of Trebinje</i>	2009/2010	5	18	445	239	206
	2010/2011	5	18	433	210	223
	2011/2012	5	19	417	196	221
	2012/2013	6	24	546	259	287
	2013/2014	3	17	404	213	191

31.25. Предшколско васпитање и образовање
Pre-school upbringing and education
(наставак/continued)

Општина/град Municipality/city	Школска година School year	Број предшколских установа (вртића) Number of pre-school institutions (kindergartens)	Број васпитних група Number of educational groups	Број дјеце Number of children		
				укупно total	мушки male	женски female
Угљевик Ugljevik	2009/2010	1	3	58	32	26
	2010/2011	1	3	71	44	27
	2011/2012	1	3	60	32	28
	2012/2013	1	4	73	45	28
	2013/2014	1	4	83	45	38
Фоча Foča	2009/2010	2	5	74	38	36
	2010/2011	2	5	65	35	30
	2011/2012	2	6	73	36	37
	2012/2013	2	4	78	49	29
	2013/2014	2	5	89	50	39
Чајнице Čajniče	2009/2010	1	2	27	16	11
	2010/2011	1	2	41	19	22
	2011/2012	1	2	26	15	11
	2012/2013	1	2	28	22	6
	2013/2014	1	2	24	13	11
Челинац Čelinac	2009/2010	1	4	102	58	44
	2010/2011	1	4	92	46	46
	2011/2012	1	4	95	52	43
	2012/2013	1	5	103	57	46
	2013/2014	1	5	109	62	47
Шамац Šamac	2009/2010	1	4	59	33	26
	2010/2011	1	4	55	28	27
	2011/2012	1	4	66	35	31
	2012/2013	1	4	63	41	22
	2013/2014	1	4	69	37	32
Шековићи Šekovići	2009/2010	1	2	42	25	17
	2010/2011	1	2	46	22	24
	2011/2012	1	2	50	23	27
	2012/2013	1	3	61	28	33
	2013/2014	1	3	55	28	27
Шипово Šipovo	2009/2010	1	1	30	22	8
	2010/2011	1	2	50	22	28
	2011/2012	1	1	28	10	18
	2012/2013	1	2	30	11	19
	2013/2014	1	2	30	13	17

31.26. Основне и средње школе, почетак школске године¹⁾
Primary and secondary schools, beginning of the school year¹⁾

Општина/град <i>Municipality/city</i>	Школска година <i>School year</i>	Основне школе / <i>Primary schools</i>					Средње школе / <i>Secondary schools</i>			
		број школа <i>number of schools</i>	ученици / <i>pupils</i>			наставно особље <i>teaching staff</i>	број школа <i>number of schools</i>	број одјељења <i>number of classes</i>	ученици, укупно <i>pupils, total</i>	наставно особље <i>teaching staff</i>
			укупно <i>total</i>	разреди I-V <i>ISCED-1</i>	разреди VI-IX <i>ISCED-2</i>					
УКУПНО <i>TOTAL</i>	2009/2010	754	108 736	56 510	52 226	8 223	94	1 926	48 225	3 598
	2010/2011	751	105 028	55 360	49 668	8 360	94	1 990	48 788	3 768
	2011/2012	731	101 376	54 036	47 340	8 455	94	2 027	50 452	3 981
	2012/2013	727	99 025	52 774	46 251	8 448	94	1 963	49 367	4 013
	2013/2014	721	96 932	51 970	44 962	8 535	94	1 872	46 421	3 947
Град Бања Лука <i>City of Banja Luka</i>	2009/2010	64	16 463	8 724	7 739	1 190	16	400	10 421	765
	2010/2011	63	16 074	8 680	7 394	1 191	16	411	10 553	800
	2011/2012	58	15 803	8 650	7 153	1 223	17	420	11 065	837
	2012/2013	59	15 657	8 531	7 126	1 205	17	412	10 950	875
	2013/2014	58	15 612	8 538	7 074	1 232	17	398	10 397	869
Берковићи <i>Berkovići</i>	2009/2010	5	217	140	77	25	1	4	84	6
	2010/2011	5	245	156	89	26	1	4	82	7
	2011/2012	5	250	150	100	26	1	4	87	6
	2012/2013	5	244	134	110	28	1	4	79	6
	2013/2014	5	250	138	112	29	1	4	78	6
Град Бијељина <i>City of Bijeljina</i>	2009/2010	48	9 874	5 373	4 501	639	6	146	4 218	269
	2010/2011	48	9 628	5 344	4 284	663	6	151	4 315	272
	2011/2012	49	9 362	5 284	4 078	667	6	157	4 488	300
	2012/2013	49	9 288	5 096	4 192	679	6	153	4 325	302
	2013/2014	49	9 136	4 914	4 222	684	6	152	4 131	302
Билећа <i>Bileća</i>	2009/2010	6	1 255	615	640	101	1	22	563	44
	2010/2011	6	1 178	605	573	94	1	24	564	44
	2011/2012	6	1 104	563	541	98	1	25	611	53
	2012/2013	6	1 063	533	530	90	1	24	617	49
	2013/2014	5	970	468	502	92	1	21	586	47
Братунац <i>Bratunac</i>	2009/2010	15	1 600	798	802	139	1	20	435	31
	2010/2011	15	1 592	834	758	140	1	20	426	33
	2011/2012	15	1 515	845	670	143	1	21	454	37
	2012/2013	15	1 531	850	681	145	1	21	476	40
	2013/2014	16	1 504	835	669	144	1	20	439	37
Брод <i>Brod</i>	2009/2010	7	1 342	709	633	86	1	20	478	36
	2010/2011	7	1 306	683	623	93	1	21	489	33
	2011/2012	7	1 248	659	589	92	1	23	540	38
	2012/2013	7	1 223	651	572	91	1	21	515	37
	2013/2014	7	1 191	635	556	95	1	20	479	35
Вишеград <i>Višegrad</i>	2009/2010	5	928	466	462	60	1	20	468	39
	2010/2011	5	877	467	410	59	1	22	486	41
	2011/2012	5	833	439	394	56	1	24	535	40
	2012/2013	5	834	426	408	52	1	22	480	37
	2013/2014	5	787	413	374	56	1	20	427	36
Власеница <i>Vlasenica</i>	2009/2010	4	872	433	439	59	1	21	501	39
	2010/2011	4	840	447	393	54	1	21	464	35
	2011/2012	4	823	443	380	52	1	22	484	39
	2012/2013	4	758	421	337	57	1	22	457	39
	2013/2014	4	742	426	316	52	1	20	430	41

31.26. Основне и средње школе, почетак школске године¹⁾
Primary and secondary schools, beginning of the school year¹⁾
(настава/continued)

Општина/град Municipality/city	Школска година School year	Основне школе / Primary schools					Средње школе / Secondary schools			
		број школа number of schools	ученици / pupils			наставно особље teaching staff	број школа number of schools	број одјељења number of classes	ученици, укупно pupils, total	наставно особље teaching staff
			укупно total	разреди I-V ISCED-1	разреди VI-IX ISCED-2					
Вукосавље Vukosavlje	2009/2010	4	374	196	178	30	1	9	198	15
	2010/2011	4	347	180	167	34	1	9	200	18
	2011/2012	4	344	187	157	34	1	9	191	23
	2012/2013	4	326	178	148	33	1	9	190	21
	2013/2014	4	318	174	144	34	1	8	154	22
Гацко Gacko	2009/2010	8	1 085	538	547	71	1	20	486	33
	2010/2011	8	1 040	495	545	65	1	21	484	34
	2011/2012	8	967	480	487	63	1	22	515	40
	2012/2013	7	936	463	473	67	1	21	517	37
	2013/2014	7	890	465	425	69	1	19	487	35
Градишка Gradiška	2009/2010	34	4 683	2 367	2 316	327	3	75	1 921	125
	2010/2011	33	4 449	2 275	2 174	326	3	81	2 073	135
	2011/2012	31	4 303	2 200	2 103	326	3	79	2 109	138
	2012/2013	31	4 109	2 157	1 952	332	3	76	2 033	137
	2013/2014	30	4 003	2 120	1 883	359	3	72	1 933	142
Дервента Derventa	2009/2010	23	2 544	1 297	1 247	212	3	49	1 192	100
	2010/2011	23	2 462	1 237	1 225	220	3	50	1 155	93
	2011/2012	23	2 350	1 187	1 163	218	3	50	1 180	105
	2012/2013	23	2 244	1 154	1 090	213	3	49	1 229	101
	2013/2014	23	2 149	1 128	1 021	217	3	46	1 159	88
Град Добој City of Doboј	2009/2010	46	6 258	3 246	3 012	455	6	115	3 019	222
	2010/2011	46	6 100	3 215	2 885	466	6	123	3 151	234
	2011/2012	46	5 802	3 098	2 704	460	6	125	3 305	249
	2012/2013	46	5 722	3 140	2 582	479	6	118	3 270	250
	2013/2014	46	5 654	3 083	2 571	480	6	117	3 181	243
Доњи Жабар Donji Žabar	2009/2010	3	258	161	97	32	-	-	-	-
	2010/2011	3	247	161	86	32	-	-	-	-
	2011/2012	3	255	166	89	31	-	-	-	-
	2012/2013	3	264	162	102	35	-	-	-	-
	2013/2014	3	242	158	84	32	-	-	-	-
Зворник Zvornik	2009/2010	27	4 436	2 375	2 061	314	2	78	2 031	127
	2010/2011	27	4 323	2 368	1 955	313	2	79	1 970	137
	2011/2012	27	4 215	2 309	1 906	368	2	77	1 907	139
	2012/2013	27	4 199	2 308	1 891	344	2	75	1 822	143
	2013/2014	26	4 201	2 345	1 856	346	2	70	1 653	135
Источни Дрвар Istočni Drvar	2009/2010	-	-	-	-	-	-	-	-	-
	2010/2011	-	-	-	-	-	-	-	-	-
	2011/2012	-	-	-	-	-	-	-	-	-
	2012/2013	-	-	-	-	-	-	-	-	-
	2013/2014	-	-	-	-	-	-	-	-	-
Источни Мостар Istočni Mostar	2009/2010	-	-	-	-	-	-	-	-	-
	2010/2011	-	-	-	-	-	-	-	-	-
	2011/2012	-	-	-	-	-	-	-	-	-
	2012/2013	-	-	-	-	-	-	-	-	-
	2013/2014	-	-	-	-	-	-	-	-	-

31.26. Основне и средње школе, почетак школске године¹⁾
Primary and secondary schools, beginning of the school year¹⁾
 (наставак/continued)

Општина/град Municipality/city	Школска година School year	Основне школе / Primary schools					Средње школе / Secondary schools			
		број школа number of schools	ученици / pupils			наставно особље teaching staff	број школа number of schools	број одјељена number of classes	ученици, укупно pupils, total	наставно особље teaching staff
			укупно total	разреди I-V ISCED-1	разреди VI-IX ISCED-2					
Град Источно Сарајево City of Istočno Sarajevo	2009/2010	21	5 350	2 816	2 534	372	4	113	2 724	217
	2010/2011	21	5 190	2 759	2 431	381	4	112	2 711	215
	2011/2012	20	5 051	2 701	2 350	374	4	114	2 788	235
	2012/2013	19	5 011	2 732	2 279	388	4	110	2 749	238
	2013/2014	19	4 992	2 707	2 285	387	4	106	2 561	235
Источна Илиџа Istočna Ilidža	2009/2010	3	1 214	654	560	83	1	30	722	55
	2010/2011	3	1 216	656	560	85	1	30	737	61
	2011/2012	3	1 237	690	547	94	1	30	749	70
	2012/2013	3	1 270	723	547	98	1	30	758	69
	2013/2014	3	1 289	748	541	100	1	30	687	70
Источни Стари Град Istočni Stari Grad	2009/2010	2	21	21	-	3	-	-	-	-
	2010/2011	2	22	22	-	3	-	-	-	-
	2011/2012	2	24	24	-	3	-	-	-	-
	2012/2013	2	21	21	-	3	-	-	-	-
	2013/2014	2	20	20	-	3	-	-	-	-
Источно Ново Сарајево Istočno Novo Sarajevo	2009/2010	3	987	531	456	66	1	27	611	53
	2010/2011	3	960	520	440	64	1	26	615	49
	2011/2012	2	933	503	430	63	1	26	640	53
	2012/2013	2	922	498	424	66	1	24	605	53
	2013/2014	2	925	473	452	65	1	23	553	50
Пале Pale	2009/2010	7	1 974	1 029	945	151	1	35	892	63
	2010/2011	7	1 904	991	913	155	1	34	862	61
	2011/2012	7	1 806	946	860	139	1	36	905	61
	2012/2013	6	1 777	947	830	143	1	35	897	67
	2013/2014	6	1 751	913	838	141	1	33	841	67
Соколац Sokolac	2009/2010	4	1 062	529	533	54	1	21	499	46
	2010/2011	4	1 007	521	486	57	1	22	497	44
	2011/2012	4	974	496	478	59	1	22	494	51
	2012/2013	4	950	505	445	61	1	21	489	49
	2013/2014	4	934	517	417	59	1	20	480	48
Трново Trnovo	2009/2010	2	92	52	40	15	-	-	-	-
	2010/2011	2	81	49	32	17	-	-	-	-
	2011/2012	2	77	42	35	16	-	-	-	-
	2012/2013	2	71	38	33	17	-	-	-	-
	2013/2014	2	73	36	37	19	-	-	-	-
Језеро Jezero	2009/2010	1	146	67	79	23	-	-	-	-
	2010/2011	1	132	59	73	23	-	-	-	-
	2011/2012	1	114	52	62	24	-	-	-	-
	2012/2013	1	111	56	55	22	-	-	-	-
	2013/2014	1	107	60	47	22	-	-	-	-
Калиновић Kalinovik	2009/2010	1	139	74	65	16	1	5	74	12
	2010/2011	1	136	74	62	16	1	5	77	14
	2011/2012	1	140	84	56	16	1	5	75	13
	2012/2013	1	138	81	57	18	1	5	73	13
	2013/2014	1	131	70	61	18	1	4	59	14

31.26. Основне и средње школе, почетак школске године¹⁾
Primary and secondary schools, beginning of the school year¹⁾
(наставак/continued)

Општина/град Municipality/city	Школска година School year	Основне школе / Primary schools					Средње школе / Secondary schools			
		број школа number of schools	ученици / pupils			наставно особље teaching staff	број школа number of schools	број одјељења number of classes	ученици, укупно pupils, total	наставно особље teaching staff
			укупно total	разреди I-V ISCED-1	разреди VI-IX ISCED-2					
Кнежево <i>Kneževo</i>	2009/2010	16	1 154	586	568	108	1	13	328	31
	2010/2011	16	1 102	578	524	102	1	13	315	31
	2011/2012	16	979	520	459	111	1	14	343	34
	2012/2013	16	925	460	465	104	1	14	333	29
	2013/2014	16	871	430	441	112	1	13	303	30
Козарска Дубица <i>Kozarska Dubica</i>	2009/2010	11	1 810	909	901	144	1	28	620	47
	2010/2011	11	1 708	863	845	127	1	27	601	48
	2011/2012	11	1 654	857	797	131	1	25	580	47
	2012/2013	11	1 593	835	758	131	1	26	612	52
	2013/2014	10	1 524	817	707	129	1	24	585	52
Костајница <i>Kostajnica</i>	2009/2010	2	408	199	209	26	1	14	325	29
	2010/2011	2	375	185	190	27	1	16	363	30
	2011/2012	2	358	183	175	28	1	16	391	30
	2012/2013	2	352	169	183	28	1	14	348	31
	2013/2014	2	355	180	175	31	1	13	324	27
Котор Варош <i>Kotor Varoš</i>	2009/2010	15	2 062	1 073	989	152	1	26	658	47
	2010/2011	15	2 018	1 032	986	167	1	26	638	49
	2011/2012	12	1 943	993	950	152	1	25	631	61
	2012/2013	12	1 859	953	906	158	1	27	678	67
	2013/2014	12	1 625	852	773	158	1	26	650	49
Крупа на Уни <i>Krupa na Uni</i>	2009/2010	5	124	76	48	27	-	-	-	-
	2010/2011	5	124	71	53	21	-	-	-	-
	2011/2012	5	120	72	48	24	-	-	-	-
	2012/2013	5	118	66	52	24	-	-	-	-
	2013/2014	5	109	61	48	24	-	-	-	-
Купрес <i>Kupres</i>	2009/2010	1	16	16	-	2	-	-	-	-
	2010/2011	1	13	13	-	3	-	-	-	-
	2011/2012	1	13	13	-	3	-	-	-	-
	2012/2013	1	15	15	-	3	-	-	-	-
	2013/2014	1	10	10	-	3	-	-	-	-
Лакташи <i>Laktaši</i>	2009/2010	9	3 575	1 914	1 661	212	-	-	-	-
	2010/2011	9	3 536	1 903	1 633	212	-	-	-	-
	2011/2012	9	3 495	1 908	1 587	214	-	-	-	-
	2012/2013	9	3 462	1 897	1 565	227	-	-	-	-
	2013/2014	9	3 455	1 892	1 563	220	-	-	-	-
Лопаре <i>Lopare</i>	2009/2010	18	1 089	579	510	107	1	16	350	27
	2010/2011	18	1 021	530	491	110	1	16	336	28
	2011/2012	18	958	491	467	100	1	16	323	30
	2012/2013	18	914	470	444	101	1	16	321	30
	2013/2014	18	869	456	413	104	1	15	310	31
Љубиње <i>Ljubinje</i>	2009/2010	1	346	172	174	26	1	8	175	23
	2010/2011	1	332	165	167	27	1	8	156	23
	2011/2012	1	306	148	158	28	1	8	161	24
	2012/2013	1	289	149	140	24	1	8	170	26
	2013/2014	1	279	140	139	25	1	8	165	21

31.26. Основне и средње школе, почетак школске године¹⁾
Primary and secondary schools, beginning of the school year¹⁾
 (наставак/continued)

Општина/град <i>Municipality/city</i>	Школска година <i>School year</i>	Основне школе / <i>Primary schools</i>					Средње школе / <i>Secondary schools</i>			
		број школа <i>number of schools</i>	ученици / <i>pupils</i>			наставно особље <i>teaching staff</i>	број школа <i>number of schools</i>	број одјељена <i>number of classes</i>	ученици, укупно <i>pupils, total</i>	наставно особље <i>teaching staff</i>
			укупно <i>total</i>	разреди I-V <i>ISCED-1</i>	разреди VI-IX <i>ISCED-2</i>					
Милићи <i>Milici</i>	2009/2010	5	737	360	377	45	1	18	426	30
	2010/2011	5	692	355	337	47	1	19	446	33
	2011/2012	5	645	339	306	50	1	21	478	38
	2012/2013	5	627	319	308	56	1	22	482	38
2013/2014	5	617	327	290	56	1	20	426	40	
Модрича <i>Modriča</i>	2009/2010	20	2 470	1 322	1 148	167	1	36	954	57
	2010/2011	20	2 411	1 271	1 140	170	1	36	920	58
	2011/2012	20	2 328	1 261	1 067	169	1	35	937	57
	2012/2013	20	2 246	1 198	1 048	165	1	32	895	57
2013/2014	20	2 166	1 137	1 029	170	1	31	874	57	
Мркоњић Град <i>Mrkonjić Grad</i>	2009/2010	15	1 658	854	804	144	2	29	709	63
	2010/2011	15	1 568	830	738	147	2	32	796	69
	2011/2012	14	1 526	791	735	146	2	32	770	71
	2012/2013	14	1 514	770	744	150	2	31	736	69
2013/2014	14	1 444	752	692	148	2	29	678	66	
Невесинје <i>Nevesinje</i>	2009/2010	13	1 297	671	626	97	1	24	597	41
	2010/2011	13	1 285	663	622	97	1	25	596	43
	2011/2012	13	1 271	653	618	103	1	25	576	45
	2012/2013	13	1 230	633	597	104	1	25	594	48
2013/2014	12	1 174	632	542	99	1	25	599	47	
Нови Град <i>Novi Grad</i>	2009/2010	26	2 333	1 211	1 122	184	2	45	1 071	92
	2010/2011	25	2 249	1 188	1 061	188	2	47	1 073	92
	2011/2012	25	2 125	1 085	1 040	192	2	49	1 119	98
	2012/2013	25	2 006	995	1 011	191	2	45	1 062	97
2013/2014	25	1 972	946	1 026	219	2	39	946	86	
Ново Горажде <i>Novo Goražde</i>	2009/2010	2	92	43	49	9	1	2	40	-
	2010/2011	2	87	45	42	11	1	1	19	-
	2011/2012	2	87	51	36	11	-	-	-	-
	2012/2013	2	80	53	27	9	-	-	-	-
2013/2014	2	87	46	41	8	-	-	-	-	
Осмаци <i>Ostaci</i>	2009/2010	3	331	171	160	26	-	-	-	-
	2010/2011	3	311	167	144	28	-	-	-	-
	2011/2012	3	299	165	134	29	-	-	-	-
	2012/2013	3	285	156	129	28	-	-	-	-
2013/2014	3	277	144	133	29	-	-	-	-	
Оштра Лука <i>Oštra Luka</i>	2009/2010	8	371	185	186	70	-	-	-	-
	2010/2011	8	353	178	175	74	-	-	-	-
	2011/2012	8	337	177	160	76	-	-	-	-
	2012/2013	8	334	170	164	71	-	-	-	-
2013/2014	8	305	161	144	70	-	-	-	-	
Пелагићево <i>Pelagićevo</i>	2009/2010	4	385	208	177	27	-	-	-	-
	2010/2011	4	383	193	190	27	-	-	-	-
	2011/2012	4	356	182	174	26	-	-	-	-
	2012/2013	4	338	167	171	26	-	-	-	-
2013/2014	4	331	166	165	25	-	-	-	-	

31.26. Основне и средње школе, почетак школске године¹⁾
Primary and secondary schools, beginning of the school year¹⁾
(наставак/continued)

Општина/град Municipality/city	Школска година School year	Основне школе / Primary schools					Средње школе / Secondary schools			
		број школа number of schools	ученици / pupils			наставно особље teaching staff	број школа number of schools	број одјељења number of classes	ученици, укупно pupils, total	наставно особље teaching staff
			укупно total	разреди I-V ISCED-1	разреди VI-IX ISCED-2					
Петровац Petrovac	2009/2010	1	61	42	19	9	-	-	-	-
	2010/2011	1	71	51	20	12	-	-	-	-
	2011/2012	1	70	44	26	11	-	-	-	-
	2012/2013	1	81	42	39	13	-	-	-	-
	2013/2014	1	85	49	36	15	-	-	-	-
Петрово Petrovo	2009/2010	7	528	273	255	53	1	6	107	14
	2010/2011	7	503	257	246	50	1	6	120	11
	2011/2012	6	494	244	250	49	1	7	141	14
	2012/2013	6	479	244	235	52	1	7	130	15
	2013/2014	6	452	233	219	53	1	7	121	15
Град Приједор City of Prijedor	2009/2010	53	6 672	3 367	3 305	545	8	138	3 447	276
	2010/2011	53	6 380	3 254	3 126	566	8	144	3 458	321
	2011/2012	52	6 099	3 133	2 966	564	8	150	3 668	322
	2012/2013	52	5 797	2 998	2 799	557	8	146	3 562	315
	2013/2014	52	5 768	3 092	2 676	548	8	131	3 216	297
Прњавор Prijavor	2009/2010	33	3 802	1 903	1 899	303	2	51	1 252	97
	2010/2011	33	3 636	1 844	1 792	315	2	54	1 314	106
	2011/2012	32	3 491	1 737	1 754	334	2	56	1 393	105
	2012/2013	32	3 336	1 679	1 657	344	2	55	1 422	109
	2013/2014	31	3 205	1 648	1 557	328	2	55	1 417	107
Рибник Ribnik	2009/2010	10	544	318	226	65	1	11	211	26
	2010/2011	10	531	314	217	70	1	11	209	27
	2011/2012	10	528	295	233	78	1	11	204	28
	2012/2013	10	523	292	231	76	1	11	179	28
	2013/2014	10	494	249	245	75	1	11	171	29
Рогатица Rogatica	2009/2010	7	900	448	452	68	1	20	447	35
	2010/2011	6	859	423	436	70	1	20	433	31
	2011/2012	5	835	439	396	67	1	21	449	34
	2012/2013	5	820	448	372	69	1	19	420	37
	2013/2014	5	789	446	343	73	1	20	420	37
Рудо Rudo	2009/2010	8	538	282	256	69	1	11	175	31
	2010/2011	8	504	268	236	72	1	11	187	29
	2011/2012	7	477	249	228	73	1	11	199	30
	2012/2013	7	477	259	218	75	1	11	197	31
	2013/2014	7	473	261	212	72	1	11	178	31
Србац Srbac	2009/2010	19	1 671	877	794	132	1	25	607	41
	2010/2011	20	1 611	867	744	141	1	25	597	45
	2011/2012	20	1 532	843	689	143	1	25	615	43
	2012/2013	19	1 496	786	710	149	1	23	588	42
	2013/2014	19	1 460	761	699	145	1	21	506	39
Сребреница Srebrenica	2009/2010	12	574	290	284	56	1	22	439	34
	2010/2011	12	547	279	268	65	1	22	454	39
	2011/2012	11	517	274	243	69	1	21	444	43
	2012/2013	10	506	272	234	67	1	19	441	47
	2013/2014	10	506	283	223	69	1	18	412	48

31.26. Основне и средње школе, почетак школске године¹⁾
Primary and secondary schools, beginning of the school year¹⁾
 (наставак/continued)

Општина/град Municipality/city	Школска година School year	Основне школе / Primary schools					Средње школе / Secondary schools			
		број школа number of schools	ученици / pupils			наставно особље teaching staff	број школа number of schools	број одјељења number of classes	ученици, укупно pupils, total	наставно особље teaching staff
			укупно total	разреди I-V ISCED-1	разреди VI-IX ISCED-2					
Теслић Teslić	2009/2010	33	4 067	2 022	2 045	316	2	60	1 498	105
	2010/2011	33	3 878	1 957	1 921	319	2	66	1 588	108
	2011/2012	32	3 690	1 935	1 755	331	2	70	1 721	117
	2012/2013	31	3 610	1 915	1 695	334	2	66	1 682	115
	2013/2014	31	3 544	1 907	1 637	335	2	63	1 593	121
Град Требиње City of Trebinje	2009/2010	8	2 813	1 498	1 315	189	4	57	1 401	119
	2010/2011	8	2 741	1 472	1 269	188	4	58	1 401	133
	2011/2012	8	2 684	1 476	1 208	177	4	59	1 403	147
	2012/2013	8	2 645	1 460	1 185	170	4	58	1 387	146
	2013/2014	8	2 615	1 416	1 199	174	4	56	1 283	141
Угљевик Ugljevik	2009/2010	15	1 398	733	665	126	1	25	648	48
	2010/2011	15	1 283	699	584	126	1	26	661	52
	2011/2012	15	1 263	677	586	124	1	25	632	51
	2012/2013	15	1 216	658	558	123	1	24	603	49
	2013/2014	15	1 223	644	579	124	1	24	560	64
Фоча Foča	2009/2010	10	1 586	787	799	123	2	38	929	65
	2010/2011	10	1 510	791	719	117	2	39	927	66
	2011/2012	9	1 431	750	681	118	2	38	908	71
	2012/2013	9	1 418	729	689	108	2	35	817	64
	2013/2014	9	1 354	724	630	109	2	35	830	70
Хан Пијесак Han Pijesak	2009/2010	1	278	123	155	22	1	6	150	-
	2010/2011	1	265	109	156	21	1	6	137	-
	2011/2012	1	241	119	122	21	1	7	164	-
	2012/2013	1	223	112	111	22	1	6	141	-
	2013/2014	1	211	117	94	21	1	5	127	-
Чајниче Čajniče	2009/2010	4	428	211	217	36	1	10	218	27
	2010/2011	4	405	196	209	41	1	10	202	19
	2011/2012	4	377	192	185	40	1	11	210	22
	2012/2013	4	367	186	181	36	1	10	196	21
	2013/2014	4	350	186	164	35	1	10	191	20
Челинац Čelinac	2009/2010	17	1 683	802	881	129	1	20	485	31
	2010/2011	17	1 576	766	810	132	1	21	503	35
	2011/2012	16	1 491	755	736	132	1	22	530	37
	2012/2013	16	1 433	733	700	126	1	21	486	35
	2013/2014	16	1 381	729	652	124	1	19	427	38
Шамац Šamac	2009/2010	10	1 438	714	724	114	1	19	449	31
	2010/2011	10	1 355	691	664	120	1	22	494	42
	2011/2012	10	1 301	661	640	125	1	22	502	39
	2012/2013	10	1 224	623	601	112	1	22	487	36
	2013/2014	10	1 204	628	576	116	1	19	402	41
Шековићи Šekovići	2009/2010	4	671	333	338	47	1	14	285	21
	2010/2011	4	653	325	328	47	1	12	251	24
	2011/2012	4	608	298	310	51	1	12	239	21
	2012/2013	4	579	297	282	51	1	11	212	22
	2013/2014	4	542	285	257	51	1	11	191	22
Шипово Šipovo	2009/2010	6	1 002	543	459	97	1	17	411	30
	2010/2011	6	986	528	458	107	1	17	393	31
	2011/2012	6	968	529	439	84	1	16	387	30
	2012/2013	6	950	493	457	86	1	17	404	32
	2013/2014	6	927	486	441	90	1	16	362	34

¹⁾ Видјети методолошка објашњења / See methodological explanations

31.27. Уписани студенти према општини пребивалишта
Enrolled students by municipality of residence

Општина/град Municipality/city	2009/2010	2010/2011	2011/2012	2012/2013	2013/2014
УКУПНО / TOTAL	43 928	45 966	46 547	44 720	41 988
Град Бања Лука / City of Banja Luka	13 069	10 830	10 853	10 463	9 288
Берковићи / Berkovići	32	35	33	36	36
Град Бијељина / City of Bijeljina	2 917	3 170	3 099	2 897	2 675
Билећа / Bileća	244	321	288	305	298
Братунац / Bratunac	333	337	333	314	281
Брод / Brod	190	292	304	274	254
Вишеград / Višegrad	368	323	326	264	244
Власеница / Vlasenica	285	336	347	355	356
Вукосавље / Vukosavlje	22	37	37	39	30
Гацко / Gacko	209	227	237	227	215
Градишка / Gradiška	1 269	1 426	1 478	1 495	1 480
Дервента / Derвента	481	621	652	603	547
Град Добој / City of Doboј	1 733	2 023	2 058	2 043	1 833
Доњи Жабар / Donji Žabar	28	23	28	26	31
Зворник / Zvornik	949	1 010	1 015	921	889
Источни Дрвар / Istočni Drvar	7	7	4	3	1
Источни Мостар / Istočni Mostar	2	-	-	-	-
Град Источно Сарајево / City of Istočno Sarajevo	3 422	3 528	3 454	3 163	3 061
Источна Илиџа / Istočna Ilidža	778	765	742	655	650
Источни Стари Град / Istočni Stari Grad	59	58	61	49	44
Источно Ново Сарајево / Istočno Novo Sarajevo	601	571	579	541	515
Пале / Pale	1 450	1 479	1 433	1 329	1 263
Соколац / Sokolac	473	589	581	551	548
Трново / Trnovo	61	66	58	38	41
Језеро / Jezero	26	22	29	35	36
Калиновик / Kalinovik	105	113	111	110	110
Кнежево / Kneževo	264	320	294	289	263
Козарска Дубица / Kozarska Dubica	460	526	588	545	521
Костајница / Kostajnica	90	135	125	103	96
Котор Варош / Kotor Varoš	503	587	577	546	540
Крупа на Уни / Krupa na Uni	9	12	17	18	22
Купрес / Kupres	1	1	3	3	3
Лакташи / Laktaši	1 050	1 144	1 169	1 172	1 099
Лопаре / Lopare	218	219	228	209	192
Љубиње / Ljubinje	69	96	95	90	92
Милићи / Milići	156	170	169	176	180
Модрича / Modriča	441	609	610	577	560
Мркоњић Град / Mrkonjić Grad	442	599	615	596	582
Невесинје / Nevesinje	234	324	350	340	363
Нови Град / Novi Grad	515	715	727	657	632
Ново Горажде / Novo Goražde	24	23	33	25	23
Осмаци / Ostaci	59	54	61	66	66
Оштра Лука / Oštra Luka	36	36	59	52	58
Пелагићево / Pelagićevo	41	41	37	44	44
Петровац / Petrovac	7	9	16	27	24

31.27. Уписани студенти према општини пребивалишта
Enrolled students by municipality of residence
 (наставак/continued)

Општина/град <i>Municipality/city</i>	2009/2010	2010/2011	2011/2012	2012/2013	2013/2014
Петрово / <i>Petrovo</i>	169	162	168	179	150
Град Приједор / <i>City of Prijedor</i>	2 015	2 282	2 270	2 238	2 131
Прњавор / <i>Prnjavor</i>	716	982	990	994	941
Рибник / <i>Ribnik</i>	88	96	96	115	124
Рогатица / <i>Rogatica</i>	347	358	353	274	282
Рудо / <i>Rudo</i>	148	147	106	111	93
Србац / <i>Srbac</i>	395	527	532	485	430
Сребреница / <i>Srebrenica</i>	90	83	122	119	111
Теслић / <i>Teslić</i>	716	889	936	907	879
Град Требиње / <i>City of Trebinje</i>	747	893	955	928	930
Угљевик / <i>Ugljevik</i>	368	412	357	334	324
Фоча / <i>Foča</i>	713	712	751	716	697
Хан Пијесак / <i>Han Pijesak</i>	95	103	102	106	111
Чајниче / <i>Čajniče</i>	168	168	163	158	154
Челинац / <i>Čelinac</i>	541	563	559	497	488
Шамац / <i>Šamac</i>	291	336	328	335	297
Шековићи / <i>Šekovići</i>	165	204	194	157	159
Шипово / <i>Šipovo</i>	209	354	393	369	343
Брчко дистрикт / <i>Brčko District</i>	953	1 137	980	815	742
Федерација БиХ / <i>Federation of BiH</i>	3 036	3 279	3 393	3 357	3 109
Иностранство ¹⁾ / <i>Foreign countries¹⁾</i>	1 648	1 978	2 340	2 418	2 468

¹⁾ У иностранство су укључне земље бивше СФРЈ и остале земље
Foreign countries include countries of ex-SFRJ and other countries

31.28. Уписани студенти према сједишту високошколске установе
Enrolled students by the location of higher education institution – organisational unit

Општина/град <i>Municipality/city</i>	2009/2010	2010/2011	2011/2012	2012/2013	2013/2014
УКУПНО / <i>TOTAL</i>	43 928	45 966	46 547	44 720	41 988
Град Бања Лука / <i>City of Banja Luka</i>	23 876	25 003	26 333	25 718	23 641
Град Бијељина / <i>City of Bijeljina</i>	4 704	5 039	5 794	5 255	4 749
Вишеград / <i>Višegrad</i>	291	174	92	-	-
Власеница / <i>Vlasenica</i>	-	-	60	126	139
Градишка / <i>Gradiška</i>	362	460	352	305	263
Дервента / <i>Derventa</i>	250	174	193	110	155
Град Добој / <i>City of Doboј</i>	1 750	1 878	2 186	2 255	2 126
Зворник / <i>Zvornik</i>	272	299	320	317	339
Град Источно Сарајево / <i>City of Istočno Sarajevo</i>	7 644	8 469	7 113	6 645	6 628
Источно Ново Сарајево / <i>Istočno Novo Sarajevo</i>	1 486	1 914	1 681	1 529	1 649
Пале / <i>Pale</i>	5 514	5 713	4 573	4 210	4 027
Соколац / <i>Sokolac</i>	644	842	859	906	952
Лакташи / <i>Laktaši</i>	918	999	78	137	168
Нови Град / <i>Novi Grad</i>	-	86	228	260	205
Град Приједор / <i>City of Prijedor</i>	1 847	1 300	1 449	1 332	1 223
Сребреница / <i>Srebrenica</i>	-	-	74	92	103
Град Требиње / <i>City of Trebinje</i>	481	487	562	519	545
Фоча / <i>Foča</i>	1 533	1 598	1 713	1 649	1 704

31.29. Дипломирани студенти према општини пребивалишта
Graduated students by municipality of residence

Општина/град Municipality/city	2010	2011	2012	2013	2014
УКУПНО / TOTAL	7 328	7 855	7 567	7 097	6 563
Град Бања Лука / City of Banja Luka	1 843	1 880	1 834	1 699	1 393
Берковићи / Berkovići	3	7	6	7	4
Град Бијељина / City of Bijeljina	538	612	556	490	454
Билећа / Bileća	28	42	35	43	39
Братунац / Bratunac	42	51	51	53	30
Брод / Brod	45	44	45	66	43
Вишеград / Višegrad	18	36	35	33	36
Власеница / Vlasenica	50	50	42	36	52
Вукосавље / Vukosavlje	5	5	6	6	4
Гацко / Gacko	41	23	33	36	24
Градишка / Gradiška	224	262	231	232	242
Дервента / Derвента	75	87	85	108	79
Град Добој / City of Doboј	340	316	310	339	321
Доњи Жабар / Donji Žabar	3	3	3	3	5
Зворник / Zvornik	178	185	142	135	161
Источни Дрвар / Istočni Drvar	9	6	4	2	1
Источни Мостар / Istočni Mostar	2	1	2	2	-
Град Источно Сарајево / City of Istočno Sarajevo	469	533	520	463	412
Источна Илиџа / Istočna Ilidža	98	103	107	99	93
Источни Стари Град / Istočni Stari Grad	2	5	5	3	6
Источно Ново Сарајево / Istočno Novo Sarajevo	109	81	117	82	85
Пале / Pale	185	227	214	204	169
Соколац / Sokolac	66	104	65	70	55
Трново / Trnovo	9	13	12	5	4
Језеро / Jezero	16	14	4	2	7
Калиновик / Kalinovik	16	11	12	17	12
Кнежево / Kneževo	38	47	58	48	36
Козарска Дубица / Kozarska Dubica	82	85	97	73	75
Костајница / Kostajnica	10	24	23	14	15
Котор Варош / Kotor Varoš	65	70	67	72	67
Крупа на Уни / Krupa na Uni	4	3	3	5	1
Купрес / Kupres	-	2	1	1	-
Лакташи / Laktaši	99	171	150	158	152
Лопаре / Lopare	25	43	35	30	22
Љубиње / Ljubinje	8	11	9	10	11
Милићи / Milići	15	30	26	16	24
Модрича / Modriča	70	89	83	67	93
Мркоњић Град / Mrkonjić Grad	104	108	94	68	98
Невесиње / Nevesinje	30	37	36	43	42
Нови Град / Novi Grad	88	82	103	93	82
Ново Горажде / Novo Goražde	4	3	2	4	2
Осмаци / Osmaci	4	5	8	5	11
Оштра Лука / Oštra Luka	28	17	19	8	11
Пелагићево / Pelagićevo	5	4	3	5	7
Петровац / Petrovac	15	9	6	6	4

31.29. Дипломирани студенти према општини пребивалишта
Graduated students by municipality of residence
 (наставак/continued)

Општина/град Municipality/city	2010	2011	2012	2013	2014
Петрово / Petrovo	38	30	28	23	28
Град Приједор / City of Prijedor	323	373	396	358	307
Прњавор / Prnjavor	106	152	129	132	131
Рибник / Ribnik	31	27	20	24	23
Рогатица / Rogatica	44	44	38	36	30
Рудо / Rudo	11	22	16	13	10
Србац / Srbac	62	71	73	76	86
Сребреница / Srebrenica	13	16	10	12	6
Теслић / Teslić	125	127	147	129	103
Град Требиње / City of Trebinje	125	119	152	154	110
Угљевик / Ugljevik	25	66	73	57	65
Фоча / Foča	93	76	87	80	66
Хан Пијесак / Han Pijesak	16	26	13	14	11
Чајниче / Čajniče	20	19	16	20	19
Челинац / Čelinac	54	67	91	61	60
Шамац / Šamac	44	67	45	54	50
Шековићи / Šekovići	12	19	32	23	25
Шипово / Šipovo	36	43	39	34	42
Брчко дистрикт / Brčko District	195	239	186	150	130
Федерација БиХ / Federation of BiH	1 018	915	819	749	660
Иностранство ¹⁾ / Foreign countries ¹⁾	298	329	378	400	529

¹⁾ У иностранство су укључене земље бивше СФРЈ и остале земље
 Foreign countries include countries of ex-SFRJ and other countries

31.30. Дипломирани студенти према сједишту високошколске установе
Graduated students by the location of higher education institution – organisational unit

Општина/град Municipality/city	2010	2011	2012	2013	2014
УКУПНО / TOTAL	7 328	7 855	7 567	7 097	6 563
Град Бања Лука / City of Banja Luka	4 148	4 328	4 575	4 147	3 793
Град Бијелина / City of Bijeljina	815	936	858	899	923
Градишка / Gradiška	92	192	141	128	95
Дервента / Derвента	67	47	41	10	21
Град Добој / City of Doboј	293	230	259	265	308
Зворник / Zvornik	17	25	22	14	15
Град Источно Сарајево / City of Istočno Sarajevo	913	1 139	997	1 081	968
Источно Ново Сарајево / Istočno Novo Sarajevo	110	126	181	269	203
Пале / Pale	639	740	602	613	567
Соколац / Sokolac	164	273	214	199	198
Лакташи / Laktaši	287	272	-	-	-
Нови Град / Novi Grad	-	-	-	17	4
Град Приједор / City of Prijedor	520	479	457	305	249
Сребреница / Srebrenica	-	-	-	-	2
Град Требиње / City of Trebinje	90	90	74	82	57
Фоча / Foča	86	117	143	149	128

31.31. Биоскопи, представе и посјетиоци
Cinemas, performances and visitors

Општина/град Municipality/city		Биоскопи Cinemas	Сједишта Seats	Представе Performances	Посјетиоци Visitors
УКУПНО	2010	21	7 042	4 727	149 628
TOTAL	2011	19	6 423	5 426	173 479
	2012	19	6 278	4 862	163 652
	2013	19	6 409	6 110	229 124
	2014	20	7 136	8 931	362 273
Град Бања Лука City of Banja Luka	2010	3	1 219	4 195	132 142
	2011	1	600	4 602	132 741
	2012	1	680	4 195	139 114
	2013	1	680	5 236	158 896
	2014	2	680	7 718	287 271
Град Бијељина City of Bijeljina	2010	1	530	-	-
	2011	1	530	90	6 703
	2012	1	530	19	2 112
	2013	1	474	326	25 689
	2014	1	474	112	13 546
Братунац Bratunac	2010	-	-	-	-
	2011	-	-	-	-
	2012	-	-	-	-
	2013	1	182	6	700
	2014	1	182	8	1 200
Вишеград Višegrad	2010	1	404	-	-
	2011	1	404	-	-
	2012	1	400	-	-
	2013	1	414	-	-
	2014	1	414	-	-
Власеница Vlasenica	2010	1	350	-	-
	2011	1	350	-	-
	2012	1	350	-	-
	2013	-	-	-	-
	2014	-	-	-	-
Гацко Gacko	2010	1	271	2	49
	2011	1	271	1	4
	2012	1	271	-	-
	2013	1	271	16	1 296
	2014	1	271	16	2 622
Градишка Gradiška	2010	1	426	46	7 435
	2011	1	426	80	7 655
	2012	1	426	43	5 394
	2013	1	686	29	4 330
	2014	1	686	43	8 488
Град Добој City of Doboј	2010	1	461	243	3 716
	2011	1	461	155	4 633
	2012	1	461	134	5 885
	2013	1	461	54	7 570
	2014	1	461	25	3 722

31.31. Биоскопи, представе и посјетиоци
Cinemas, performances and visitors
 (наставак/continued)

Општина/град <i>Municipality/city</i>		Биоскопи <i>Cinemas</i>	Сједишта <i>Seats</i>	Представе <i>Performances</i>	Посјетиоци <i>Visitors</i>
Град Источно Сарајево <i>City of Istočno Sarajevo</i>	2010	3	642	14	563
	2011	3	642	18	569
	2012	3	642	15	544
	2013	1	222	29	3 631
	2014	1	222	35	682
Источно Ново Сарајево <i>Istočno Novo Sarajevo</i>	2010	1	200	-	-
	2011	1	200	-	-
	2012	1	200	-	-
	2013	-	-	-	-
	2014	-	-	-	-
Пале <i>Pale</i>	2010	1	222	14	563
	2011	1	222	18	569
	2012	1	222	15	544
	2013	1	222	29	3 631
	2014	1	222	35	682
Соколац <i>Sokolac</i>	2010	1	220	-	-
	2011	1	220	-	-
	2012	1	220	-	-
	2013	-	-	-	-
	2014	-	-	-	-
Лакташи <i>Laktaši</i>	2010	1	500	-	-
	2011	1	500	-	-
	2012	1	500	-	-
	2013	1	500	-	-
	2014	1	500	10	150
Мркоњић Град <i>Mrkonjić Grad</i>	2010	1	350	-	-
	2011	1	350	-	-
	2012	1	350	-	-
	2013	-	-	-	-
	2014	-	-	-	-
Нови Град <i>Novi Grad</i>	2010	1	230	-	-
	2011	1	230	-	-
	2012	1	230	-	-
	2013	1	230	27	4 450
	2014	1	230	40	3 863
Град Приједор <i>City of Prijedor</i>	2010	1	161	218	5 273
	2011	1	161	471	20 224
	2012	1	161	456	10 603
	2013	1	161	303	13 000
	2014	1	161	777	23 357
Прњавор <i>Prnjavor</i>	2010	-	-	-	-
	2011	-	-	-	-
	2012	-	-	-	-
	2013	1	300	17	2 225
	2014	1	300	24	3 632

31.31. Биоскопи, представе и посјетиоци
Cinemas, performances and visitors
(наставак/continued)

Општина/град Municipality/city		Биоскопи Cinemas	Сједишта Seats	Представе Performances	Посјетиоци Visitors
Рудо <i>Rudo</i>	2010	1	320	-	-
	2011	1	320	-	-
	2012	1	320	-	-
	2013	1	305	5	1 200
	2014	1	350	7	970
Србац <i>Srbac</i>	2010	1	398	-	-
	2011	1	380	4	700
	2012	1	390	-	-
	2013	1	398	20	2 359
	2014	1	400	19	1 697
Сребреница <i>Srebrenica</i>	2010	-	-	-	-
	2011	-	-	-	-
	2012	-	-	-	-
	2013	1	140	3	140
	2014	1	140	-	-
Град Требиње <i>City of Trebinje</i>	2010	1	318	9	450
	2011	1	318	5	250
	2012	1	318	-	-
	2013	1	318	-	-
	2014	1	318	52	7 273
Фоча <i>Foča</i>	2010	1	232	-	-
	2011	1	250	-	-
	2012	1	250	-	-
	2013	1	237	27	2 678
	2014	1	237	15	200
Челинац <i>Čelinac</i>	2010	1	-	-	-
	2011	1	-	-	-
	2012	1	-	-	-
	2013	-	-	-	-
	2014	-	-	-	-
Шековићи <i>Šekovići</i>	2010	-	-	-	-
	2011	-	-	-	-
	2012	-	-	-	-
	2013	1	200	12	960
	2014	1	200	12	1 800
Шипово <i>Šipovo</i>	2010	1	230	-	-
	2011	1	230	-	-
	2012	1	230	-	-
	2013	1	230	-	-
	2014	1	230	18	1 800

31.32. Малољетна лица – корисници социјалне заштите¹⁾
Minor social welfare beneficiaries¹⁾

Општина/град <i>Municipality/city</i>		Укупно <i>Total</i>	Угрожени породичном ситуацијом <i>Disadvantaged by family situation</i>	Лица са сметњама у психичком и физичком развоју <i>Mentally and physically handicapped persons</i>	Лица друштвено неприхватљивог понашања <i>Persons with socially unacceptable behaviour</i>	Психички болесна лица <i>Mentally ill persons</i>	Лица у стању различитих социјално-заштитних потреба <i>Persons in different social and protective needs</i>	Без специфичне катеорије (остали) <i>Without specific category (others)</i>
УКУПНО	2010	99 335	43 107	5 072	3 676	149	41 533	5 798
TOTAL	2011	104 615	46 291	4 959	3 516	180	44 023	5 646
	2012	110 921	49 721	4 788	3 737	166	47 004	5 505
	2013	74 910	38 754	5 109	3 038	179	25 855	1 975
	2014	61 995	31 939	5 370	2 277	145	19 906	2 358
Град Бања Лука <i>City of Banja Luka</i>	2010	4 387	208	452	227	-	-	3 500
	2011	4 221	201	424	103	-	-	3 493
	2012	4 859	562	435	268	-	-	3 594
	2013	1 270	569	446	255	-	-	-
	2014	2 213	969	464	235	-	83	462
Берковићи <i>Berkovići</i>	2010	51	3	3	-	-	-	45
	2011	56	3	3	-	-	-	50
	2012	54	3	1	-	-	-	50
	2013	10	3	3	-	-	4	-
	2014	6	3	3	-	-	-	-
Град Бијељина <i>City of Bijeljina</i>	2010	5 414	1 352	548	316	-	3 198	-
	2011	5 585	1 442	575	266	-	3 302	-
	2012	6 007	1 679	670	303	-	3 355	-
	2013	7 010	1 752	799	331	-	4 128	-
	2014	8 088	1 835	820	292	-	5 141	-
Билећа <i>Bileća</i>	2010	100	51	21	7	-	21	-
	2011	102	53	17	8	-	24	-
	2012	130	84	17	4	1	24	-
	2013	98	52	16	8	-	22	-
	2014	91	46	20	7	-	18	-
Братунац <i>Bratunac</i>	2010	190	50	28	4	-	108	-
	2011	239	56	23	3	-	157	-
	2012	220	57	24	3	-	136	-
	2013	211	69	27	4	-	111	-
	2014	198	77	26	10	-	85	-
Брод <i>Brod</i>	2010	519	251	49	104	3	112	-
	2011	656	339	60	109	3	145	-
	2012	835	398	63	127	-	229	18
	2013	627	313	57	25	-	223	9
	2014	532	277	91	6	-	142	16
Вишеград <i>Višegrad</i>	2010	823	547	80	19	-	159	18
	2011	822	589	72	19	2	126	14
	2012	908	654	78	25	-	137	14
	2013	843	613	73	15	-	133	9
	2014	862	620	67	17	-	146	12
Власеница <i>Vlasenica</i>	2010	602	33	59	17	5	91	397
	2011	639	52	25	14	2	149	397
	2012	63	9	20	9	-	25	-
	2013	45	12	29	4	-	-	-
	2014	42	13	29	-	-	-	-

31.32. Малољетна лица – корисници социјалне заштите¹⁾

Minor social welfare beneficiaries¹⁾

(наставак/continued)

Општина/град Municipality/city		Укупно Total	Угрожени породичном ситуацијом Disadvantaged by family situation	Лица са сметњама у психичком и физичком развоју Mentally and physically handicapped persons	Лица друштвено неприхватљивог понашања Persons with socially unacceptable behaviour	Психички болесна лица Mentally ill persons	Лица у стању различитих социјално-заштитних потреба Persons in different social and protective needs	Без специфичне категорије (остали) Without specific category (others)
Вукосавље Vukosavlje	2010	615	520	39	6	-	24	26
	2011	43	1	15	-	-	27	-
	2012	108	1	29	-	-	78	-
	2013	69	1	33	-	-	35	-
	2014	28	-	27	1	-	-	-
Гацко Gacko	2010	425	300	46	5	-	74	-
	2011	387	230	50	5	-	102	-
	2012	433	297	29	5	-	102	-
	2013	376	172	118	-	6	80	-
	2014	302	168	100	-	-	34	-
Градишка Gradiška	2010	2 140	234	629	20	-	1 257	-
	2011	2 218	222	641	18	-	1 337	-
	2012	2 035	239	257	14	-	1 525	-
	2013	1 994	213	235	12	-	1 534	-
	2014	1 910	220	219	28	-	1 443	-
Дервента Derventa	2010	285	138	125	22	-	-	-
	2011	230	74	137	19	-	-	-
	2012	285	114	149	22	-	-	-
	2013	280	118	147	15	-	-	-
	2014	188	57	128	3	-	-	-
Град Добој City of Doboј	2010	49 445	19 527	231	1 234	-	28 453	-
	2011	53 654	21 631	252	1 301	-	30 470	-
	2012	58 590	24 054	277	1 369	-	32 890	-
	2013	25 382	12 971	392	906	-	11 113	-
	2014	8 825	4 228	518	325	-	3 754	-
Доњи Жабар Donji Žabar	2010	382	19	22	11	2	323	5
	2011	84	17	19	13	4	27	4
	2012	103	12	21	19	3	44	4
	2013	137	13	30	31	4	49	10
	2014	236	18	34	37	6	124	17
Зворник Zvornik	2010	1 353	416	251	107	28	425	126
	2011	1 624	461	306	127	37	526	167
	2012	1 883	520	341	154	41	620	207
	2013	2 105	573	379	173	53	677	250
	2014	2 400	580	428	180	62	856	294
Град Источно Сарајево City of Istočno Sarajevo	2010	4 512	2 938	180	96	12	1 212	74
	2011	4 770	3 173	182	82	7	1 284	42
	2012	4 434	3 301	213	32	1	842	45
	2013	4 465	3 292	198	37	-	897	41
	2014	4 304	3 249	182	33	-	805	35
Источна Илиџа Istočna Ilidža	2010	1 195	673	114	5	4	399	-
	2011	1 317	789	112	7	6	403	-
	2012	1 491	928	133	7	-	423	-
	2013	1 580	1 013	120	8	-	439	-
	2014	1 479	988	102	10	-	379	-

31.32. Малољетна лица – корисници социјалне заштите¹⁾
Minor social welfare beneficiaries¹⁾

(наставак/continued)

Општина/град Municipality/city	Укупно Total	Угрожени породичном ситуацијом Disadvantaged by family situation	Лица са сметњама у психичком и физичком развоју Mentally and physically handicapped persons	Лица друштвено неприхватљивог понашања Persons with socially unacceptable behaviour	Психички болесна лица Mentally ill persons	Лица у стању различитих социјално-заштитних потреба Persons in different social and protective needs	Без специфичне категорије (остали) Without specific category (others)	
Источни Стари Град <i>Istočni Stari Grad</i>	2010 2011 2012 2013 2014 1 - 1 - - -	
Источно Ново Сарајево <i>Istočno Novo Sarajevo</i>	2010 2011 2012 2013 2014	683 759 232 216 41	158 198 176 184 5	12 16 17 14 16	60 47 1 1 2	8 - - - -	416 498 38 17 18	29 - - - -
Пале <i>Pale</i>	2010 2011 2012 2013 2014	2 538 2 611 2 613 2 512 2 703	2 075 2 147 2 146 2 050 2 246	34 40 40 39 39	26 21 19 19 21	- 1 1 - -	358 360 362 363 362	45 42 45 41 35
Соколац <i>Sokolac</i>	2010 2011 2012 2013 2014	94 59 73 132 76	31 20 27 26 9	19 13 22 23 21	5 3 5 9 -	- - - - -	39 23 19 74 46	- - - - -
Трново <i>Trnovo</i>	2010 2011 2012 2013 2014	2 24 25 25 4	1 19 24 19 1	1 1 1 2 3	- 4 - - -	- - - 4 -	- - - - -	- - - - -
Језеро <i>Jezero</i>	2010 2011 2012 2013 2014 33 5 3 20 - 5 -
Калиновик <i>Kalinovik</i>	2010 2011 2012 2013 2014	8 31 9 1 10	4 22 9 1 8	3 - - - 2	- - - - -	- - - - -	1 9 - - -	- - - - -
Кнежево <i>Kneževo</i>	2010 2011 2012 2013 2014	394 406 377 396 265	105 111 105 106 95	44 46 50 59 37	7 23 27 21 10	3 3 3 3 3	235 223 192 207 120	- - - - -
Козарска Дубица <i>Kozarska Dubica</i>	2010 2011 2012 2013 2014	2 229 2 078 2 048 2 188 2 227	1 190 1 132 1 049 1 053 1 043	80 96 98 60 106	45 33 45 35 39	1 1 - - -	858 776 806 873 892	55 40 50 167 147

31.32. Малољетна лица – корисници социјалне заштите¹⁾
Minor social welfare beneficiaries¹⁾
(наставак/continued)

Општина/град Municipality/city		Укупно Total	Угрожени породичном ситуацијом Disadvantaged by family situation	Лица са сметњама у психичком и физичком развоју Mentally and physically handicapped persons	Лица друштвено неприхватљивог понашања Persons with socially unacceptable behaviour	Психички болесна лица Mentally ill persons	Лица у стању различитих социјално-заштитних потреба Persons in different social and protective needs	Без специфичне категорије (остали) Without specific category (others)
Костајница Kostajnica	2010	128	65	21	14	-	22	6
	2011	112	62	22	12	-	8	8
	2012	114	70	23	8	-	13	-
	2013	115	64	23	10	9	9	-
	2014	105	62	25	7	-	11	-
Котор Варош Kotor Varoš	2010	366	203	47	16	-	44	56
	2011	355	225	51	14	-	33	32
	2012	408	242	54	20	2	39	51
	2013	384	320	64	-	-	-	-
	2014	404	350	46	8	-	-	-
Крупа на Уни Krupa na Uni	2010	20	10	10	-	-	-	-
	2011	15	3	9	1	1	1	-
	2012	1	-	1	-	-	-	-
	2013	1	1	-	-	-	-	-
	2014	1	1	-	-	-	-	-
Купрес Kupres	2010
	2011
	2012
	2013
	2014	2	-	1	-	-	1	-
Лакташи Laktaši	2010	850	253	179	90	11	182	135
	2011	407	92	5	3	6	175	126
	2012	528	134	24	29	8	194	139
	2013	569	128	66	35	6	203	131
	2014	590	110	137	6	6	250	81
Лопаре Lopare	2010	477	253	89	56	1	61	17
	2011	477	253	89	56	1	61	17
	2012	477	253	89	56	1	61	17
	2013	518	264	91	56	1	73	33
	2014	516	262	91	56	1	73	33
Љубиње Ljubinje	2010	190	39	44	7	-	100	-
	2011	165	35	33	7	-	90	-
	2012	159	32	27	-	-	100	-
	2013	155	32	24	-	-	99	-
	2014	148	31	21	-	-	96	-
Милићи Milići	2010	563	156	97	96	10	175	29
	2011	612	166	106	101	11	191	37
	2012	582	150	99	94	13	196	30
	2013	250	212	32	6	-	-	-
	2014	527	288	28	3	-	208	-
Модрича Modriča	2010	3 589	1 276	128	112	18	989	1 066
	2011	4 102	1 497	150	122	18	1 209	1 106
	2012	4 778	1 733	183	153	20	1 529	1 160
	2013	5 278	1 945	211	181	23	1 706	1 212
	2014	5 603	2 147	237	203	26	1 843	1 147

31.32. Малољетна лица – корисници социјалне заштите¹⁾
Minor social welfare beneficiaries¹⁾

(наставак/continued)

Општина/град <i>Municipality/city</i>		Укупно <i>Total</i>	Угрожени породичном ситуацијом <i>Disadvantaged by family situation</i>	Лица са сметњама у психичком и физичком развоју <i>Mentally and physically handicapped persons</i>	Лица друштвено неприхватљивог понашања <i>Persons with socially unacceptable behaviour</i>	Психички болесна лица <i>Mentally ill persons</i>	Лица у стању различитих социјално-заштитних потреба <i>Persons in different social and protective needs</i>	Без специфичне катеорије (остали) <i>Without specific category (others)</i>
Мркоњић Град <i>Mrkonjić Grad</i>	2010	231	83	63	15	17	53	-
	2011	210	81	34	15	48	32	-
	2012	216	106	29	24	-	57	-
	2013	190	87	43	9	-	51	-
	2014	109	49	31	1	-	28	-
Невесинје <i>Nevesinje</i>	2010	276	55	37	5	-	179	-
	2011	283	59	39	6	-	179	-
	2012	297	65	40	6	-	186	-
	2013	289	68	44	5	-	172	-
	2014	265	59	50	1	-	155	-
Нови Град <i>Novi Grad</i>	2010	1 479	1 181	154	74	1	56	13
	2011	1 493	1 167	175	51	2	80	18
	2012	1 537	1 165	177	66	3	105	21
	2013	1 519	1 127	204	64	3	94	27
	2014	1 490	1 098	203	73	3	95	18
Ново Горажде <i>Novo Goražde</i>	2010	107	-	4	10	-	93	-
	2011	102	10	-	5	-	87	-
	2012	98	11	-	5	-	82	-
	2013	113	13	2	1	-	97	-
	2014	122	12	6	9	-	95	-
Осмаци <i>Osmaci</i>	2010
	2011
	2012
	2013
	2014	266	212	17	7	3	27	-
Оштра Лука <i>Oštra Luka</i>	2010	56	21	35	-	-	-	-
	2011	57	21	36	-	-	-	-
	2012	57	21	36	-	-	-	-
	2013	64	21	42	1	-	-	-
	2014	49	21	27	1	-	-	-
Пелагићево <i>Pelagićevo</i>	2010	180	130	21	13	-	16	-
	2011	189	141	20	9	-	19	-
	2012	184	134	21	13	-	16	-
	2013	194	145	20	12	-	17	-
	2014	231	174	22	13	-	22	-
Петровац <i>Petrovac</i>	2010
	2011
	2012
	2013
	2014	-	-	-	-	-	-	-
Петрово <i>Petrovo</i>	2010	50	11	25	9	-	4	1
	2011	61	11	29	9	-	10	2
	2012	65	12	32	8	-	11	2
	2013	70	16	33	6	1	11	3
	2014	69	15	31	8	-	13	2

31.32. Малољетна лица – корисници социјалне заштите¹⁾

Minor social welfare beneficiaries¹⁾

(наставак/continued)

Општина/град Municipality/city	Година	Укупно Total	Угрожени породичном ситуацијом Disadvantaged by family situation	Лица са сметњама у психичком и физичком развоју Mentally and physically handicapped persons	Лица друштвено неприхватљивог понашања Persons with socially unacceptable behaviour	Психички болесна лица Mentally ill persons	Лица у стању различитих социјално-заштитних потреба Persons in different social and protective needs	Без специфичне катеорије (остали) Without specific category (others)
Град Приједор City of Prijedor	2010	6 774	5 638	391	508	18	219	-
	2011	6 812	5 726	296	486	13	291	-
	2012	6 967	5 883	287	477	17	303	-
	2013	7 259	6 157	241	536	25	300	-
	2014	7 285	6 240	230	426	21	368	-
Прњавор Prijavor	2010	1 427	404	82	70	-	711	160
	2011	1 881	1 156	82	62	-	548	33
	2012	1 881	1 105	98	50	-	589	39
	2013	1 651	1 041	117	37	-	429	27
	2014	1 882	1 249	118	34	-	450	31
Рибник Ribnik	2010	1	-	1	-	-	-	-
	2011	188	-	3	34	-	151	-
	2012	187	-	5	2	30	150	-
	2013	199	3	9	2	30	155	-
	2014	137	3	-	4	-	130	-
Рогатица Rogatica	2010	809	674	11	7	-	117	-
	2011	867	711	14	4	-	138	-
	2012	662	452	17	4	-	189	-
	2013	615	475	16	4	-	120	-
	2014	729	573	23	3	-	130	-
Рудо Rudo	2010	161	70	35	-	-	56	-
	2011	181	88	35	-	-	58	-
	2012	174	82	36	-	-	56	-
	2013	177	82	41	-	-	54	-
	2014	183	90	41	-	-	52	-
Србац Srbac	2010	60	36	10	2	-	12	-
	2011	75	49	11	3	-	12	-
	2012	118	60	21	25	-	12	-
	2013	104	73	11	7	-	13	-
	2014	115	65	14	11	-	25	-
Сребреница Srebrenica	2010	408	322	17	14	-	55	-
	2011	420	330	23	12	-	55	-
	2012	441	331	27	14	-	69	-
	2013	441	335	10	15	-	81	-
	2014	242	224	7	8	-	3	-
Теслић Teslić	2010	1 581	918	209	87	-	339	28
	2011	1 842	999	279	123	-	422	19
	2012	1 672	776	310	31	-	532	23
	2013	1 556	660	269	26	-	580	21
	2014	1 655	663	320	17	-	632	23
Град Требиње City of Trebinje	2010	295	29	72	44	-	150	-
	2011	304	29	53	39	-	183	-
	2012	327	25	65	37	-	200	-
	2013	336	27	54	39	-	216	-
	2014	381	31	57	33	-	260	-

31.32. Малољетна лица – корисници социјалне заштите¹⁾
Minor social welfare beneficiaries¹⁾

(наставак/continued)

Општина/град <i>Municipality/city</i>		Укупно <i>Total</i>	Угрожени породичном ситуацијом <i>Disadvantaged by family situation</i>	Лица са сметњама у психичком и физичком развоју <i>Mentally and physically handicapped persons</i>	Лица друштвено неприхватљивог понашања <i>Persons with socially unacceptable behaviour</i>	Психички болесна лица <i>Mentally ill persons</i>	Лица у стању различитих социјално-заштитних потреба <i>Persons in different social and protective needs</i>	Без специфичне катеорије (остали) <i>Without specific category (others)</i>
Угљевик <i>Ugljevik</i>	2010	473	144	67	49	9	204	-
	2011	468	148	72	49	8	191	-
	2012	440	126	76	39	9	190	-
	2013	417	122	64	38	10	183	-
	2014	338	116	16	24	8	174	-
Фоџа <i>Foča</i>	2010	3 897	3 032	41	50	1	773	-
	2011	3 924	3 086	51	54	4	729	-
	2012	4 040	3 175	59	65	3	738	-
	2013	4 057	3 188	98	20	-	751	-
	2014	4 070	3 251	68	22	-	729	-
Хан Пијесак <i>Han Pijesak</i>	2010	35	12	3	-	-	20	-
	2011	35	12	3	-	-	20	-
	2012	10	6	4	-	-	-	-
	2013	14	3	11	-	-	-	-
	2014	13	3	10	-	-	-	-
Чајнич <i>Čajniče</i>	2010	33	20	13	-	-	-	-
	2011	39	21	14	4	-	-	-
	2012	47	26	19	2	-	-	-
	2013	61	27	20	6	-	8	-
	2014	80	39	30	6	-	5	-
Челинац <i>Čelinac</i>	2010	100	46	38	16	-	-	-
	2011	220	155	38	27	-	-	-
	2012	334	250	48	29	1	6	-
	2013	173	83	46	4	-	40	-
	2014	908	797	54	10	1	46	-
Шамац <i>Šamac</i>	2010	725	117	180	46	4	337	41
	2011	745	125	182	48	4	345	41
	2012	609	126	45	41	5	351	41
	2013	533	121	44	36	5	292	35
	2014	544	113	40	26	5	320	40
Шековићи <i>Šekovići</i>	2010	67	15	23	9	5	15	-
	2011	74	16	25	7	5	21	-
	2012	77	17	25	5	5	25	-
	2013	50	14	21	-	-	15	-
	2014	73	14	35	7	-	17	-
Шипово <i>Šipovo</i>	2010	53	8	35	10	-	-	-
	2011	55	8	37	10	-	-	-
	2012	53	6	39	8	-	-	-
	2013	51	4	37	10	-	-	-
	2014	103	66	30	7	-	-	-

¹⁾ Видјети методолошка објашњења
 See *methodological explanations*

31.33. Пунољетна лица – корисници социјалне заштите¹⁾
Adult social welfare beneficiaries¹⁾

Општина/град Municipality/city		Укупно Total	Корисници субвенцио- нирања трошкова Beneficiaries of subventions	Лица са сметњама у психичком и физичком развоју Mentally and physically handicapped persons	Лица друштвено неприхватљивог понашања Persons with socially unacceptable behaviour	Психички болесна лица Mentally ill persons	Лица која немају довољно прихода за издржавање Persons not having a sufficient income to support themselves	Лица у стању различитих социјално- заштитних потреба Persons in different social and protective needs	Без специфичне катеорије (остали) Without specific category (others)
УКУПНО TOTAL	2010	259 328	26 443	12 341	3 456	2 991	70 732	136 644	6 721
	2011	245 929	11 689	12 221	3 628	3 079	73 066	136 880	5 366
	2012	265 881	22 115	12 907	3 494	3 122	78 452	139 608	6 183
	2013	153 891	10 838	12 585	3 150	2 920	65 987	57 282	1 129
	2014	136 976	6 736	13 035	3 052	3 360	66 349	43 217	1 227
Град Бања Лука City of Banja Luka	2010	14 135	2 972	2 642	256	665	2 921	1 558	3 121
	2011	14 989	2 972	2 918	322	798	2 846	940	4 193
	2012	16 717	3 248	3 434	407	804	2 877	911	5 036
	2013	12 084	3 473	3 227	299	767	3 228	1 090	-
	2014	10 096	-	3 421	265	691	3 527	2 192	-
Берковићи Berkovići	2010	11	-	1	-	4	-	6	-
	2011	11	-	1	-	4	-	6	-
	2012	1	-	1	-	-	-	-	-
	2013	1	-	1	-	-	-	-	-
	2014	1	-	1	-	-	-	-	-
Град Бијељина City of Bijeljina	2010	9 156	3 812	581	323	217	1 549	2 674	-
	2011	10 743	3 820	685	418	296	1 679	3 845	-
	2012	9 314	3 117	683	428	283	1 638	3 165	-
	2013	6 854	163	848	396	-	1 889	3 546	12
	2014	8 243	193	1 015	366	346	2 573	3 750	-
Билећа Bileća	2010	497	8	64	24	13	369	19	-
	2011	489	-	54	26	11	378	20	-
	2012	495	11	54	12	11	365	42	-
	2013	399	-	54	26	11	288	20	-
	2014	410	5	54	25	11	292	23	-
Братунац Bratunac	2010	1 007	625	37	18	14	300	13	-
	2011	504	18	36	26	20	348	56	-
	2012	1 153	618	36	28	22	372	77	-
	2013	559	4	35	33	27	400	60	-
	2014	606	3	39	40	31	417	76	-
Брод Brod	2010	2 224	31	178	93	22	1 615	283	2
	2011	2 370	34	184	104	23	1 758	265	2
	2012	2 573	131	149	123	25	1 866	277	2
	2013	2 085	141	166	21	2	1 418	337	-
	2014	2 442	197	-	-	4	1 609	632	-
Вишеград Višegrad	2010	8 595	628	193	69	66	6 050	1 463	126
	2011	7 843	-	175	70	70	6 067	1 351	110
	2012	8 268	478	175	76	73	6 095	1 269	102
	2013	7 482	-	182	76	78	5 873	1 187	86
	2014	7 636	-	173	87	85	5 944	1 260	87
Власеница Vlasenica	2010	1 115	168	107	16	15	502	307	-
	2011	180	-	93	10	11	21	45	-
	2012	286	-	157	8	17	40	64	-
	2013	281	-	31	-	9	20	221	-
	2014	262	-	31	-	8	-	223	-

31.33. Пунољетна лица – корисници социјалне заштите¹⁾
Adult social welfare beneficiaries¹⁾

(наставак/continued)

Општина/град <i>Municipality/city</i>		Укупно <i>Total</i>	Корисници субвенцио- нирања трошкова <i>Beneficiaries of subventions</i>	Лица са сметњама у психичком и физичком развоју <i>Mentally and physically handicapped persons</i>	Лица друштвено неприхватљивог понашања <i>Persons with socially unacceptable behaviour</i>	Психички болесна лица <i>Mentally ill persons</i>	Лица која немају довољно прихода за издржавање <i>Persons not having a sufficient income to support themselves</i>	Лица у стању различитих социјално- заштитних потреба <i>Persons in different social and protective needs</i>	Без специфичне категорије (остали) <i>Without specific category (others)</i>
Вукосавље	2010	150	-	44	4	-	61	41	-
<i>Vukosavlje</i>	2011	136	34	29	1	-	49	23	-
	2012	64	-	46	-	-	17	1	-
	2013	66	-	54	1	-	10	1	-
	2014	86	1	58	5	5	11	6	-
Гацко	2010	1 109	41	123	-	-	658	287	-
<i>Gacko</i>	2011	849	-	111	-	-	466	272	-
	2012	870	-	87	-	-	495	288	-
	2013	451	132	11	-	7	281	20	-
	2014	515	111	-	-	-	404	-	-
Градишка	2010	21 215	121	424	121	112	14 002	6 435	-
<i>Gradiška</i>	2011	22 072	124	439	121	109	14 414	6 865	-
	2012	25 327	142	391	120	112	17 257	7 305	-
	2013	14 730	127	476	101	94	7 116	6 816	-
	2014	10 869	125	489	55	81	6 559	3 560	-
Дервента	2010	1 343	806	60	-	-	262	215	-
<i>Derventa</i>	2011	390	43	71	-	-	276	-	-
	2012	297	12	-	-	-	285	-	-
	2013	298	12	-	-	-	286	-	-
	2014	316	14	-	-	-	302	-	-
Град Добој	2010	108 956	1 600	569	91	17	8 559	98 120	-
<i>City of Doboј</i>	2011	111 800	1 602	618	99	17	9 803	99 661	-
	2012	115 584	1 680	667	107	17	11 620	101 493	-
	2013	28 068	86	470	85	13	9 088	18 326	-
	2014	11 780	54	302	57	21	7 479	3 867	-
Доњи Жабар	2010	224	-	41	23	5	101	32	22
<i>Donji Zabar</i>	2011	313	35	42	25	7	161	29	14
	2012	393	72	37	27	7	182	54	14
	2013	432	75	49	43	11	170	63	21
	2014	607	4	55	42	11	318	141	36
Зворник	2010	5 556	1 430	431	310	97	2 681	607	-
<i>Zvornik</i>	2011	4 543	21	440	343	104	2 887	748	-
	2012	4 851	29	476	381	129	2 926	910	-
	2013	4 717	39	453	419	152	2 601	1 053	-
	2014	5 286	45	462	448	164	2 756	1 411	-
Град Источно Сарајево	2010	10 026	2 233	652	139	125	4 420	2 380	77
<i>City of Istočno Sarajevo</i>	2011	7 668	339	565	149	124	4 187	2 226	78
	2012	7 404	803	553	109	101	3 642	2 144	52
	2013	7 181	73	583	107	135	3 829	2 268	186
	2014	7 425	52	660	110	155	3 993	2 272	183
Источна Илиџа	2010	2 385	296	248	18	50	754	1 019	-
<i>Istočna Ilidža</i>	2011	2 470	326	253	22	49	773	1 047	-
	2012	2 586	317	275	38	48	784	1 124	-
	2013	2 415	31	279	42	56	792	1 215	-
	2014	2 516	21	287	44	62	796	1 306	-

31.33. Пунољетна лица – корисници социјалне заштите¹⁾

Adult social welfare beneficiaries¹⁾

(наставак/continued)

Општина/град Municipality/city	Укупно Total	Корисници субвенцио- нирања трошкова Beneficiaries of subventions	Лица са сметњама у психичком и физичком развоју Mentally and physically handicapped persons	Лица друштвено неприхватај- вог понашања Persons with socially unacceptable behaviour	Психички болесна лица Mentally ill persons	Лица која немају довољно прихода за издржавање Persons not having a sufficient income to support themselves	Лица у стању различитих социјално- заштитних потреба Persons in different social and protective needs	Без специфичне катеорије (остали) Without specific category (others)	
Источни Стари Град Istočni Stari Grad	2010 2011 2012 2013 2014 44 23 - 6 15 - -	
Источно Ново Сарајево Istočno Novo Sarajevo	2010 2011 2012 2013 2014	843 819 145 533 513	- 1 - - -	90 28 3 37 38	57 60 7 1 5	21 26 - 23 24	545 587 133 331 304	105 92 2 10 18	25 25 - 131 124
Пале Pale	2010 2011 2012 2013 2014	5 836 3 666 3 997 3 509 3 657	1 936 7 484 - -	107 110 104 107 106	59 62 58 60 55	24 25 26 26 26	2 810 2 562 2 458 2 472 2 595	848 847 815 789 816	52 53 52 55 59
Соколац Sokolac	2010 2011 2012 2013 2014	835 585 533 607 559	1 5 2 42 31	167 134 125 130 172	3 3 6 4 6	24 18 21 23 29	252 207 201 174 207	388 218 178 234 114	- - - - -
Трново Trnovo	2010 2011 2012 2013 2014	127 128 143 117 136	- - - - -	40 40 46 30 34	2 2 - - -	6 6 6 7 8	59 58 66 60 76	20 22 25 20 18	- - - - -
Језеро Jezero	2010 2011 2012 2013 2014 81 - 3 23 - 33 22 -
Калиновик Kalinovik	2010 2011 2012 2013 2014	299 201 388 258 243	35 35 66 15 -	45 1 60 22 18	- - - - 6	8 6 8 12 2	210 157 252 185 213	1 2 2 24 4	- - - - -
Кнежево Kneževo	2010 2011 2012 2013 2014	1 787 1 826 1 893 1 828 1 863	2 3 4 5 2	157 168 173 177 192	35 34 26 20 29	76 75 74 74 88	323 354 361 372 372	1 194 1 192 1 255 1 180 1 180	- - - - -
Козарска Дубица Kozarska Dubica	2010 2011 2012 2013 2014	3 456 2 669 4 497 4 506 6 220	800 83 941 232 371	493 372 372 342 398	97 97 103 100 117	48 47 47 67 101	696 729 1 293 1 060 1 329	1 087 1 122 1 509 2 389 3 684	235 219 232 316 220

31.33. Пунољетна лица – корисници социјалне заштите¹⁾
Adult social welfare beneficiaries¹⁾
 (наставак/continued)

Општина/град <i>Municipality/city</i>		Укупно <i>Total</i>	Корисници субвенцио- нирања трошкова <i>Beneficiaries of subventions</i>	Лица са сметњама у психичком и физичком развоју <i>Mentally and physically handicapped persons</i>	Лица друштвено неприхватај- вог понашања <i>Persons with socially unacceptable behaviour</i>	Психички болесна лица <i>Mentally ill persons</i>	Лица која немају довољно прихода за издржавање <i>Persons not having a sufficient income to support themselves</i>	Лица у стању различитих социјално- заштитних потреба <i>Persons in different social and protective needs</i>	Без специфичне катеорије (остали) <i>Without specific category (others)</i>
Костајница	2010	707	159	61	11	12	151	295	18
<i>Kostajnica</i>	2011	784	149	83	17	13	230	270	22
	2012	807	219	77	7	14	212	278	-
	2013	623	6	82	13	13	224	285	-
	2014	613	-	85	16	15	218	279	-
Котор Варош	2010	423	8	-	1	2	347	31	34
<i>Kotor Varoš</i>	2011	383	9	-	12	-	360	2	-
	2012	588	17	-	14	3	461	42	51
	2013	749	30	243	12	16	443	5	-
	2014	569	22	101	11	9	421	5	-
Крупа на Уни	2010	113	-	18	5	5	84	1	-
<i>Krupa na Uni</i>	2011	17	-	14	-	3	-	-	-
	2012	5	2	2	-	-	1	-	-
	2013	3	3	-	-	-	-	-	-
	2014	9	9	-	-	-	-	-	-
Купрес	2010
<i>Kupres</i>	2011
	2012
	2013
	2014	11	-	2	2	3	4	-	-
Лакташи	2010	2 735	863	345	62	58	972	330	105
<i>Laktaši</i>	2011	1 174	-	299	27	40	439	289	80
	2012	1 252	-	353	33	43	453	272	98
	2013	1 194	11	264	33	33	493	264	96
	2014	867	-	269	29	23	254	202	90
Лопаре	2010	2 055	90	234	125	33	875	673	25
<i>Lopare</i>	2011	2 055	90	234	125	33	875	673	25
	2012	2 055	90	234	125	33	875	673	25
	2013	2 051	65	234	125	38	875	689	25
	2014	2 263	105	234	97	38	1 075	689	25
Љубиње	2010	995	246	67	24	20	299	339	-
<i>Ljubinje</i>	2011	986	253	66	22	16	290	339	-
	2012	768	12	88	22	16	291	339	-
	2013	790	-	91	23	16	280	380	-
	2014	787	2	119	23	16	251	376	-
Милићи	2010	1 382	5	166	199	40	345	543	84
<i>Milici</i>	2011	1 453	4	177	194	43	396	546	93
	2012	1 442	2	177	184	46	418	530	85
	2013	731	-	97	108	49	223	254	-
	2014	628	6	95	44	44	193	246	-
Модрича	2010	8 043	834	281	89	91	1 524	3 018	2 206
<i>Modriča</i>	2011	6 111	847	287	89	87	1 828	2 973	-
	2012	6 320	869	291	90	83	2 102	2 885	-
	2013	6 497	890	297	96	81	2 343	2 790	-
	2014	6 728	911	306	101	82	2 546	2 782	-

31.33. Пунољетна лица – корисници социјалне заштите¹⁾

Adult social welfare beneficiaries¹⁾

(наставак/continued)

Општина/град Municipality/city	Укупно Total	Корисници субвенцио- нирања трошкова Beneficiaries of subventions	Лица са сметњама у психичком и физичком развоју Mentally and physically handicapped persons	Лица друштвено неприхватљи- вог понашања Persons with socially unacceptable behaviour	Психички болесна лица Mentally ill persons	Лица која немају довољно прихода за издржавање Persons not having a sufficient income to support themselves	Лица у стању различитих социјално- заштитних потреба Persons in different social and protective needs	Без специфичне катеорије (остали) Without specific category (others)	
Мркоњић Град Mrkonjić Grad	2010	711	12	140	41	71	328	112	7
	2011	750	10	132	41	66	377	116	8
	2012	831	-	193	10	59	427	133	9
	2013	758	-	141	6	59	412	131	9
	2014	754	-	226	-	59	362	107	-
Невесинје Nevesinje	2010	3 660	713	259	7	-	2 329	352	-
	2011	3 004	59	235	7	-	2 307	396	-
	2012	3 771	773	235	8	-	2 359	396	-
	2013	3 042	65	245	9	-	2 329	394	-
	2014	2 705	59	241	13	-	2 011	381	-
Нови Град Novi Grad	2010	2 801	790	275	69	47	1 000	580	40
	2011	1 913	-	267	74	37	1 070	409	56
	2012	3 152	1 002	261	59	43	1 280	444	63
	2013	1 794	-	160	39	32	1 145	404	14
	2014	1 699	2	153	33	40	971	481	19
Ново Горажде Novo Goražde	2010	604	-	-	-	-	-	460	144
	2011	417	25	7	5	-	-	380	-
	2012	418	26	7	5	-	-	380	-
	2013	395	-	-	5	-	-	390	-
	2014	607	-	-	7	-	-	600	-
Осмаци Ostaci	2010
	2011
	2012
	2013
	2014	313	12	30	27	21	170	53	-
Оштра Лука Oštra Luka	2010	118	-	30	1	5	69	13	-
	2011	120	-	32	1	5	69	13	-
	2012	120	-	32	1	5	69	13	-
	2013	112	-	29	2	5	63	13	-
	2014	112	-	29	2	5	63	13	-
Пелагићево Pelagićevo	2010	197	5	32	14	33	66	47	-
	2011	213	6	31	18	33	70	55	-
	2012	218	18	33	17	28	78	44	-
	2013	211	16	30	10	31	82	42	-
	2014	259	16	29	16	28	87	83	-
Петровац Petrovac	2010
	2011
	2012
	2013
	2014	37	-	18	-	-	2	17	-
Петрово Petrovo	2010	133	2	47	5	17	44	16	2
	2011	125	2	42	4	14	45	16	2
	2012	136	1	42	5	16	47	23	2
	2013	139	-	40	6	15	52	25	1
	2014	146	-	43	5	10	42	43	3

31.33. Пунољетна лица – корисници социјалне заштите¹⁾
Adult social welfare beneficiaries¹⁾

(наставак/continued)

Општина/град <i>Municipality/city</i>		Укупно <i>Total</i>	Корисници субвенцио- нирања трошкова <i>Beneficiaries of subventions</i>	Лица са сметњама у психичком и физичком развоју <i>Mentally and physically handicapped persons</i>	Лица друштвено неприхватљи- вог понашања <i>Persons with socially unacceptable behaviour</i>	Психички болесна лица <i>Mentally ill persons</i>	Лица која немају довољно прихода за издржавање <i>Persons not having a sufficient income to support themselves</i>	Лица у стању различитих социјално- заштитних потреба <i>Persons in different social and protective needs</i>	Без специфичне катеорије (остали) <i>Without specific category (others)</i>
Град Приједор <i>City of Prijedor</i>	2010	10 004	2 996	445	272	181	5 408	651	51
	2011	8 401	540	267	176	161	6 570	645	42
	2012	11 106	2 956	240	205	175	6 785	698	47
	2013	11 059	2 637	194	210	234	7 030	702	52
	2014	11 934	2 575	207	220	242	7 721	908	61
Прњавор <i>Prnjavor</i>	2010	6 066	158	539	64	182	1 746	3 157	220
	2011	3 407	17	176	58	128	1 221	1 612	195
	2012	3 370	158	160	57	117	1 220	1 528	130
	2013	3 473	120	167	53	90	1 375	1 524	144
	2014	3 056	19	159	56	154	1 416	1 125	127
Рибник <i>Ribnik</i>	2010	98	-	-	-	-	-	98	-
	2011	169	39	-	-	-	30	100	-
	2012	42	-	-	2	-	38	2	-
	2013	536	-	57	6	20	451	2	-
	2014	502	7	123	7	30	315	20	-
Рогатица <i>Rogatica</i>	2010	4 453	592	190	30	35	1 316	2 265	25
	2011	3 572	38	202	38	35	1 127	2 086	46
	2012	4 377	501	209	6	35	980	2 584	62
	2013	3 792	5	246	14	37	1 068	2 422	-
	2014	4 095	3	268	16	43	1 138	2 530	97
Рудо <i>Rudo</i>	2010	710	98	170	5	20	299	118	-
	2011	741	99	168	7	26	320	121	-
	2012	794	138	169	9	30	327	121	-
	2013	808	141	166	9	29	347	116	-
	2014	745	52	160	11	33	374	115	-
Србац <i>Srbac</i>	2010	180	2	31	7	14	117	9	-
	2011	169	2	20	6	10	119	12	-
	2012	195	-	33	8	12	129	13	-
	2013	316	-	47	8	14	160	87	-
	2014	283	-	49	8	14	126	86	-
Сребреница <i>Srebrenica</i>	2010	844	160	108	19	22	283	248	4
	2011	784	106	124	17	22	264	246	5
	2012	939	212	141	19	29	281	251	6
	2013	727	-	134	20	30	288	250	5
	2014	699	-	146	11	30	278	224	10
Теслић <i>Tešić</i>	2010	6 352	1 766	807	388	232	1 624	1 415	120
	2011	5 546	6	999	425	230	2 080	1 684	122
	2012	7 302	1 987	1 060	224	230	2 037	1 650	114
	2013	7 311	1 985	1 060	203	230	2 086	1 639	108
	2014	6 737	1 255	1 126	226	230	2 156	1 633	111
Град Требиње <i>City of Trebinje</i>	2010	4 492	886	384	27	77	1 085	2 033	-
	2011	3 786	-	425	27	85	1 085	2 164	-
	2012	4 878	900	432	39	91	1 082	2 334	-
	2013	4 258	-	479	41	95	1 124	2 519	-
	2014	4 488	250	483	37	94	1 220	2 404	-

31.33. Пунољетна лица – корисници социјалне заштите¹⁾

Adult social welfare beneficiaries¹⁾

(наставак/continued)

Општина/град Municipality/city	Укупно Total	Корисници субвенцио- нирања трошкова Beneficiaries of subventions	Лица са сметњама у психичком и физичком развоју Mentally and physically handicapped persons	Лица друштвено неприхватљи- вог понашања Persons with socially unacceptable behaviour	Психички болесна лица Mentally ill persons	Лица која немају довољно прихода за издржавање Persons not having a sufficient income to support themselves	Лица у стању различитих социјално- заштитних потреба Persons in different social and protective needs	Без специфичне категорије (остали) Without specific category (others)	
Угљевик	2010	4 167	106	149	222	131	1 858	1 701	-
Ugljevik	2011	4 044	-	150	218	135	1 905	1 636	-
	2012	4 250	-	153	214	137	1 994	1 752	-
	2013	4 230	-	142	199	135	1 950	1 804	-
	2014	4 031	1	134	174	131	1 881	1 710	-
Фоча	2010	1 810	60	104	57	32	975	582	-
Foča	2011	1 888	56	117	81	32	1 006	596	-
	2012	1 787	267	112	75	29	704	600	-
	2013	1 845	-	117	67	36	841	784	-
	2014	1 848	-	120	67	36	841	784	-
Хан Пијесак	2010	232	-	4	-	5	223	-	-
Han Pijesak	2011	225	-	4	-	5	216	-	-
	2012	18	2	12	-	4	-	-	-
	2013	31	-	14	-	5	12	-	-
	2014	87	1	70	-	6	10	-	-
Чајнице	2010	362	43	91	3	5	213	7	-
Čajniče	2011	413	37	110	7	4	244	11	-
	2012	430	33	98	10	4	263	22	-
	2013	413	37	110	7	4	244	11	-
	2014	497	55	144	4	-	279	15	-
Челинац	2010	616	233	142	32	37	149	23	-
Čelinac	2011	480	-	153	39	38	242	8	-
	2012	435	-	159	37	52	181	6	-
	2013	410	-	174	43	56	130	7	-
	2014	525	2	172	58	60	164	69	-
Шамац	2010	1 387	80	125	34	49	291	755	53
Šamac	2011	1 396	77	122	34	49	295	765	54
	2012	1 358	71	69	37	51	298	779	53
	2013	1 228	27	69	36	51	295	696	54
	2014	1 591	3	72	33	51	370	904	158
Шековићи	2010	277	224	28	9	7	-	9	-
Šekovići	2011	108	55	37	-	7	-	9	-
	2012	131	75	37	-	7	-	12	-
	2013	282	223	39	1	7	-	12	-
	2014	295	192	60	-	9	32	2	-
Шипово	2010	1 740	-	227	15	24	1 433	41	-
Šipovo	2011	1 699	-	239	14	-	1 406	40	-
	2012	2 211	432	247	17	-	1 477	38	-
	2013	1 803	-	236	19	-	1 508	40	-
	2014	1 469	-	191	23	-	1 227	28	-

¹⁾ Видјети методолошка објашњења
See methodological explanations