

РЕПУБЛИКА СРПСКА  
РЕПУБЛИЧКИ ЗАВОД ЗА СТАТИСТИКУ  
REPUBLIKA SRPSKA  
INSTITUTE OF STATISTICS

# СТАТИСТИКА ОБРАЗОВАЊА **ОСНОВНО ОБРАЗОВАЊЕ**

КРАЈ 2003/2004. И ПОЧЕТАК 2004/2005.

## EDUCATION STATISTICS

### **BASIC EDUCATION**

END OF 2003/2004 AND BEGINNING OF 2004/2005

Број:  
No:

**5**

СТАТИСТИЧКИ БИЛТЕН  
STATISTICAL BULLETIN

Бања Лука  
Banja Luka

**2005**



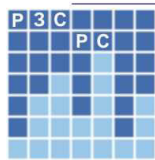

РЕПУБЛИКА СРПСКА  
РЕПУБЛИЧКИ ЗАВОД ЗА СТАТИСТИКУ  
REPUBLIKA SRPSKA  
INSTITUTE OF STATISTICS

# СТАТИСТИКА ОБРАЗОВАЊА **ОСНОВНО ОБРАЗОВАЊЕ**

КРАЈ 2003/2004. И ПОЧЕТАК 2004/2005.

## EDUCATION STATISTICS

### **BASIC EDUCATION**

END OF 2003/2004 AND BEGINNING OF 2004/2005

Број:  
No:

**5**

СТАТИСТИЧКИ БИЛТЕН  
STATISTICAL BULLETIN

Бања Лука  
Banja Luka

**2005**

**САДРЖАЈ**  
**CONTENTS**

Страна  
Page

<b>Предговор</b> <b>Foreword</b> .....	<b>5</b>
<b>Методолошка објашњења</b> <b>Notes on Methodology</b> .....	<b>7</b>
1. РЕДОВНЕ ОСНОВНЕ ШКОЛЕ НА КРАЈУ ШКОЛСКЕ ГОДИНЕ <i>REGULAR BASIC SCHOOLS AT THE END OF THE SCHOOL YEAR</i> .....	10
1.1. Број редовних основних школа по развијености на крају школске године <i>Number of regular basic schools by development at the end of the school year</i> .....	10
1.2. Ученици редовних основних школа по полу, разредима и успјеху на крају школске године <i>Pupils of regular basic schools by sex, grades and result at the end of the school year</i> .....	10
1.3. Општи успјех ученика који су завршили редовну основну школу <i>Overall result of pupils who completed regular basic school</i> .....	11
1.4. Некомбинована одјељења у редовним основним школама на крају школске године <i>Non-combined classes in regular basic schools at the end of the school year</i> .....	11
1.5. Комбинована одјељења у редовним основним школама на крају школске године <i>Combined classes in regular basic schools at the end of the school year</i> .....	12
1.6. Комбинована одјељења и ученици у редовним основним школама на крају школске године <i>Combined classes and pupils in regular basic schools at the end of the school year</i> .....	12
1.7. Ученици редовних основних школа виших разреда (ISCED 2) према учењу страног језика на крају школске године <i>Pupils in higher grades of regular basic schools (ISCED 2) by learning foreign language at the end of the school year</i> .....	13
1.8. Ученици редовних основних школа по полу и години рођења на крају школске 2003/2004. године <i>Pupils of regular basic schools by sex and year of birth at the end of the school year 2003/2004</i> .....	14
1.9. Наставно особље редовних основних школа на крају школске године <i>Teaching staff of regular basic schools at the end of the school year</i> .....	15
2. РЕДОВНЕ ОСНОВНЕ ШКОЛЕ ПО ОПШТИНАМА НА КРАЈУ ШКОЛСКЕ 2003/2004. ГОДИНЕ <i>REGULAR BASIC SCHOOLS BY MUNICIPALITY AT THE END OF THE SCHOOL YEAR 2003/2004</i> .....	16
2.1. Број редовних основних школа по развијености на крају школске 2003/2004. год. <i>Number of regular basic schools by development at the end of the school year 2003/2004</i> .....	16
2.2. Ученици редовних основних школа по полу, разредима и успјеху на крају школске 2003/2004. год. <i>Pupils of regular basic schools by sex, grade and result at the end of the school year 2003/2004</i> .....	19
2.3. Општи успјех редовних ученика IX разреда на крају школске 2003/2004. год. <i>Overall result of full-time pupils of IX grade at the end of the school year 2003/2004</i> .....	24
2.4. Некомбинована одјељења у редовним основним школама на крају школске 2003/2004. год. <i>Non-combined classes in regular basic schools at the end of the school year 2003/2004</i> .....	27
2.5. Комбинована одјељења у редовним основним школама на крају школске 2003/2004. год. <i>Combined classes in regular basic schools at the end of the school year 2003/2004</i> .....	30
2.6. Комбинована одјељења и ученици у редовним основним школама на крају школске 2003/2004. год. <i>Combined classes and pupils in regular basic schools at the end of the school year 2003/2004</i> .....	33
2.7. Наставно особље редовних основних школа на крају школске 2003/2004. год. <i>Teaching staff of regular basic schools at the end of the school year 2003/2004</i> .....	36
3. РЕДОВНЕ ОСНОВНЕ ШКОЛЕ НА ПОЧЕТКУ ШКОЛСКЕ ГОДИНЕ <i>REGULAR BASIC SCHOOLS AT THE BEGINNING OF THE SCHOOL YEAR</i> .....	45
3.1. Број редовних основних школа по развијености на почетку школске године <i>Number of regular basic schools by development at the beginning of the school year</i> .....	45

	Страна Page
3.2. Ученици редовних основних школа по полу и разредима и поновци на почетку школске године <i>Pupils of regular basic schools by sex and grade and pupils who repeat the grade at the beginning of the school year</i> .....	45
3.3. Ученици редовних основних школа по смјенама на почетку школске године <i>Pupils of regular basic schools by shift at the beginning of the school year</i> .....	46
3.4. Некомбинована одјељења у редовним основним школама на почетку школске године <i>Non-combined classes in regular basic schools at the beginning of the school year</i> .....	47
3.5. Комбинована одјељења и ученици у редовним основним школама на почетку школске године <i>Combined classes and pupils in regular basic schools at the beginning of the school year</i> .....	48
3.6. Комбинована одјељења у редовним основним школама на почетку школске године <i>Combined classes in regular basic schools at the beginning of the school year</i> .....	48
3.7. Наставно особље редовних основних школа на почетку школске године <i>Teaching staff of regular basic schools at the beginning of the school year</i> .....	49
4. РЕДОВНЕ ОСНОВНЕ ШКОЛЕ ПО ОПШТИНАМА НА ПОЧЕТКУ ШКОЛСКЕ 2004/2005. ГОДИНЕ <i>REGULAR BASIC SCHOOLS BY MUNICIPALITY AT THE BEGINNING OF THE SCHOOL YEAR 2004/2005</i> .....	50
4.1. Број редовних основних школа по развијености на почетку школске 2004/2005. год. <i>Number of regular basic schools by development at the beginning of the school year 2004/2005</i> .....	50
4.2. Ученици редовних основних школа по полу и разредима и поновци на почетку школске 2004/2005. год. <i>Pupils of regular basic schools by sex and grade and repeaters at the beginning of the school year 2004/2005</i> .....	54
4.3. Ученици редовних основних школа по смјенама на почетку школске 2004/2005. год. <i>Pupils of regular basic schools by shift at the beginning of the school year 2004/2005</i> .....	61
4.4. Некомбинована одјељења у редовним основним школама на почетку школске 2004/2005. год. <i>Non-combined classes in regular basic schools at the beginning of the school year 2004/2005</i> .....	64
4.5. Комбинована одјељења и ученици у редовним основним школама на почетку школске 2004/2005. год. <i>Combined classes and pupils in regular basic schools at the beginning of the school year 2004/2005</i> .....	67
4.6. Комбинована одјељења у редовним основним школама на почетку школске 2004/2005. год. <i>Combined classes in regular basic schools at the beginning of the school year 2004/2005</i> .....	70
4.7. Наставно особље редовних основних школа на почетку школске 2004/2005. год. <i>Teaching staff of regular basic schools at the beginning of the school year 2004/2005</i> .....	73
5. СПЕЦИЈАЛНЕ ОСНОВНЕ ШКОЛЕ НА КРАЈУ ШКОЛСКЕ ГОДИНЕ <i>SPECIAL BASIC SCHOOLS AT THE END OF THE SCHOOL YEAR</i> .....	82
5.1. Број специјалних основних школа по развијености на крају школске године <i>Number of special basic schools by development at the end of the school year</i> .....	82
5.2. Ученици специјалних основних школа према полу и успјеху на крају школске године <i>Pupils of special basic schools by sex and result at the end of the school year</i> .....	82
5.3. Општи успјех ученика који су завршили специјалну основну школу <i>Overall result of pupils who completed special basic school</i> .....	83
5.4. Некомбинована одјељења у специјалним основним школама на крају школске године <i>Non-combined classes in special basic schools at the end of the school year</i> .....	83
5.5. Комбинована одјељења у специјалним основним школама на крају школске године <i>Combined classes in special basic schools at the end of the school year</i> .....	84
5.6. Ученици специјалних основних школа виших разреда (ISCED 2) према учењу страног језика на крају школске године <i>Pupils in higher grades of special basic schools (ISCED 2) by learning foreign language at the end of the school year</i> .....	84
5.7. Ученици специјалних основних школа по полу и години рођења на крају школске године 2003/2004. <i>Pupils of special basic schools by sex and year of birth at the end of the school year 2003/2004</i> .....	85
5.8. Наставно особље специјалних основних школа на крају школске године <i>Teaching staff of special basic schools at the end of the school year</i> .....	86

	Страна <i>Page</i>
6. СПЕЦИЈАЛНЕ ОСНОВНЕ ШКОЛЕ НА ПОЧЕТКУ ШКОЛСКЕ ГОДИНЕ <i>SPECIAL BASIC SCHOOLS AT THE BEGINNING OF THE SCHOOL YEAR</i> .....	87
6.1. Број специјалних основних школа по развијености на почетку школске године <i>Number of special basic schools by development at the beginning of the school year</i> .....	87
6.2. Ученици специјалних основних школа по полу и разредима и поновци на почетку школске године <i>Pupils of special basic schools by sex and grade and pupils who repeat the grade at the beginning of the school year</i> .....	87
6.3. Некомбинована одјељења у специјалним основним школама на почетку школске године <i>Non-combined classes in special basic schools at the beginning of the school year</i> .....	88
6.4. Комбинована одјељења у специјалним основним школама на почетку школске године <i>Combined classes in special basic schools at the beginning of the school year</i> .....	89
6.5. Наставно особље специјалних основних школа на почетку школске године <i>Teaching staff of special basic schools at the beginning of the school year</i> .....	89

## ПРЕДГОВОР

У овом билтену, Републички завод за статистику објављује податке о основном образовању. Подаци су резултат редовне статистичке активности из области основног образовања.

Билтен садржи податке о редовним и специјалним основним школама на крају и почетку школске године. Серије за Републику обухватају пет година, а подаци за општине односе се на крај 2003/2004. и почетак 2004/2005. школске године.

Изражавамо захвалност свим сарадницима који су учествовали у прикупљању, контроли, обради, припреми статистичких података и методолошких објашњења, те у уређивању, преводу и штампању овог Билтена.

На свим примједбама и сугестијама за побољшање слиједећег Билтена, Републички завод за статистику биће захвалан.

Славко Шобот  
Директор  
Републичког завода за статистику

*Slavko Šobot*  
*Director*  
*Republika Srpska Institute of Statistics*

## FOREWORD

*In this bulletin, Republika Srpska Institute of Statistics publishes data on basic education. The data are the result of regular statistical survey on basic education.*

*The bulletin contains data on regular and special basic schools at the end and the beginning of a school year. Series for the Republic cover five years, and data for municipalities refer to the end of the school year 2003/2004 and the beginning of the school year 2004/2005.*

*We would like to thank all our collaborators who participated in collecting, controlling, processing and preparing of statistical data and methodologies, as well as in editing, translating and printing of this Bulletin.*

*Republika Srpska Institute of Statistics will highly appreciate any remarks and suggestions that could improve our next Bulletin.*





## МЕТОДОЛОШКА ОБЈАШЊЕЊА

### Циљ истраживања

Циљ статистике образовања је да презентује податке о стању, структури и развоју школа и одјељења, о структури и кретању ученика и наставника, о резултатима школовања и чиниоцима који на њих утичу. Задаци статистике образовања остварују се прикупљањем, обрадом и објављивањем података који се прикупљају од свих школа на подручју Републике Српске.

### Извор података

Подаци за основно образовање (редовно и специјално) који се објављују у овом Билтену резултат су редовне статистичке активности проведене на крају школске 2003/2004. године - стање после поправних испита, и на почетку школске 2004/2005. године - стање 25.09.2004. године. Прикупљање података врши се путем образаца:

- Годишњи статистички извјештај за редовне основне школе (образак ШО-Р/К и ШО-Р/П).
- Годишњи статистички извјештај за основне специјалне школе (образак ШО-С/К и ШО-С/П).

### Обухват података

Статистичком активношћу су обухваћене све редовне и специјалне основне школе које раде.

### Дефиниције јединице посматрања

У статистици образовања јединица посматрања је **свака редовна основна школа која ради**.

Јединица посматрања је и **свака специјална основна школа** као и **свако специјално одјељење** за дјецу ометену у психичком и физичком развоју. Оваква специјална одјељења су у саставу редовних школа.

Циљ основног образовања и васпитања је стицање општег знања. Основно образовање и васпитање остварује се у трајању од осам година, а од школске године 2003/2004., девет година.

## NOTES ON METHODOLOGY

### Survey objective

*Education statistics objective is to present data on condition, structure and development of schools and classes, on structure and movement of pupils and teachers, on results of education and factors that affect the results. Education statistics tasks are realised by collecting, processing and publishing of data collected from all schools on the territory of Republika Srpska.*

### Source of data

*Data on basic education (regular and special), which have been published in this Bulletin, are the result of regular survey conducted at the end of the school year 2003/2004 - status after resits, and at the beginning of the school year 2004/2005 - as of 25.09.2004. Data collecting is done through forms:*

- *Annual statistical report for regular basic schools (form ŠO-R/K and ŠO-R/P).*
- *Annual statistical report for special basic schools (form ŠO-S/K and ŠO-S/P).*

### Data coverage

*All regular and special basic schools, which work, are covered by this survey.*

### Definition of the unit of observation

*In education statistics, the unit of observation is **every regular basic school which works**.*

*The unit of observation is also **every special basic school** as well as **every special class** for handicapped children. Such special classes are within regular schools.*

*The objective of basic education and upbringing is acquiring general knowledge. Basic education is realised in duration of eight years. As of school year 2003/2004, basic education lasts nine years.*

**Школом** се у статистици образовања сматра група ученика организованих у једну школску јединицу, са једним или више наставника који изводе наставу одређене врсте по одређеном наставном плану и програму, без обзира да ли је школа самостална, подручно одјељење или одјељење при другој врсти школе. Школом се сматрају и територијално издвојене јединице у саставу основне школе, као и специјална одјељења при редовним основним школама.

**Одјељење** је група ученика које, истовремено и у истој просторији, обучава у току школске године један наставник или више наставника сукцесивно.

С обзиром на разреде из којих су састављена, одјељења могу бити некомбинована и комбинована. **Некомбиновано** одјељење је одјељење у коме се налазе ученици само једног разреда. **Комбиновано** одјељење је одјељење у коме се налазе ученици два или више разреда.

**Разред** је степен школовања у којем ученици у одређеном интервалу времена, али најдуже у једној школској години, стичу одређен обим знања према наставном плану и програму одређене врсте школе.

Везе ученика са одјељењем и разредом могу бити различите. Ученици једног разреда могу бити распоређени у два или више одјељења (када је у један разред уписан већи број ученика). Ученици два или више разреда могу сачињавати једно (комбиновано) одјељење. Исто тако ученици једног разреда могу чинити једно одјељење.

Под појмом **редован ученик** подразумева се лице уписано у школу са циљем да похађа наставу.

**Поновац** је ученик који други пут или више пута уписује исти разред.

**Ученик упућен да понавља разред** је онај ученик који је на крају школске године негативно оцијењен из три или више предмета (сагласно прописима за ту врсту школе) или онај који на крају школске године не положи поправни, односно разредни испит.

***School**, in education statistics, is considered a group of pupils organized in one school unit with one or more teachers, who perform a certain kind of teaching by a certain educational plan and programme, irrespective of whether a school is independent, regional unit or a unit within another kind of school. Schools are also considered territorially separated units within basic schools as well as special classes within regular basic schools.*

***Class** is a group of pupils, who are simultaneously and in the same classroom, taught by one or more teachers successively, during one school year.*

*Considering the grades of which classes are consisted of, they can be non-combined and combined. **Non-combined** class is a class that consists of pupils of only one grade. **Combined** class is a class that consists of pupils of two or more grades.*

***Grade** is a level of education in which pupils, in a certain time interval but no longer than one school year, attain a certain extent of knowledge according to educational plan and programme of a certain kind of school.*

*Relations between a pupil, class and grade can be different. Pupils of one grade can be allocated to two or more classes (when one grade has more pupils enrolled). One (combined) class can consist of pupils of two or more grades. One class can consist of pupils of the same grade as well.*

***Full-time pupil** is considered a person enrolled to school with the aim to attend school.*

***Repeater (a pupil who repeats the grade)** is a pupil who enrolls to a same grade two or more times.*

***Pupil instructed to repeat a grade** is a pupil that has got negative marks in three or more subjects at the end of a school year (according to regulations for that kind of school) or a pupil that does not pass a resit at the end of the school year.*

ISCED 97 - Међународна стандардна класификација образовања користи се према препоруци UNESCO-а, OECD-а, EUROSTAT-а и других међународних организација за приказивање података о образовању. Ова класификација омогућава упоредивост података из образовања на међународном нивоу.

ISCED има двије укрштене варијабле: степен образовања и подручје образовања.

Степени образовања су:

ISCED 0, који, у образовном систему Републике Српске, одговара предшколском образовању дјеце од треће године до поласка у основну школу.

ISCED 1, који, у образовном систему Републике Српске, одговара образовању у нижим разредима основне школе I-IV, односно I-V, од почетка школске године 2003/2004.

ISCED 2, који, у образовном систему Републике Српске, одговара образовању у вишим разредима основне школе V-VIII, односно VI-IX, од почетка школске године 2003/2004.

ISCED 3, који, у образовном систему Републике Српске, одговара средњем образовању.

ISCED 5, који, у образовном систему Републике Српске, одговара високом образовању укључујући постдипломски магистарски студиј.

ISCED 6, који, у образовном систему Републике Српске, одговара докторату наука.

Основни материјал статистике образовања припрема се и обрађује у Републичком заводу за статистику.

Садржај образаца према којима се врши обрада, заснива се на Статистичком програму Републике Српске.

Објашњење знакова

- нема појаве
- 1) ознака за напомену

*ISCED 97 - International Standard Classification of Education is used as recommended by UNESCO, OECD, EUROSTAT and other international organizations for presenting data on education. This classification enables data comparability on the international level.*

*There are two cross-variables in ISCED: level of education and field of study.*

*The levels of education are:*

*ISCED 0, in Republika Srpska education system corresponding to pre-school education of children from the age of three to starting basic school.*

*ISCED 1, in Republika Srpska education system corresponding to education in lower grades of basic school I-IV, i.e. I-V as of beginning of the school year 2003/2004.*

*ISCED 2, in Republika Srpska education system corresponding to education in higher grades of basic school V-VIII, i.e. VI-IX as of beginning of the school year 2003/2004.*

*ISCED 3, in Republika Srpska education system corresponding to education in secondary schools.*

*ISCED 5, in Republika Srpska education system corresponding to tertiary education, including postgraduate study for master's degree.*

*ISCED 6, in Republika Srpska education system corresponding to a doctor's degree.*

*The basic material on education statistics is prepared and processed in Republika Srpska Institute of Statistics.*

*The content of forms, according to which the data processing is made, is based on the Statistical Programme of Republika Srpska.*

*Explanation of symbols*

- no occurrence
- 1) footnote

## 1. РЕДОВНЕ ОСНОВНЕ ШКОЛЕ НА КРАЈУ ШКОЛСКЕ ГОДИНЕ REGULAR BASIC SCHOOLS AT THE END OF THE SCHOOL YEAR

### 1.1. БРОЈ РЕДОВНИХ ОСНОВНИХ ШКОЛА ПО РАЗВИЈЕНОСТИ НА КРАЈУ ШКОЛСКЕ ГОДИНЕ NUMBER OF REGULAR BASIC SCHOOLS BY DEVELOPMENT AT THE END OF THE SCHOOL YEAR

	Укупно <i>Total</i>	Четвороразредне <i>Of four grades ISCED 1</i>	Осморазредне <i>Of eight grades ISCED 1 &amp; ISCED 2</i>
1999/2000	729	466	263
2000/2001	726	467	259
2001/2002	742	479	263
2002/2003	754	486	268
	Укупно <i>Total</i>	Петоразредне <i>Of five grades ISCED 1</i>	Деветоразредне <i>Of nine grades ISCED 1 &amp; ISCED 2</i>
2003/2004	758	490	268

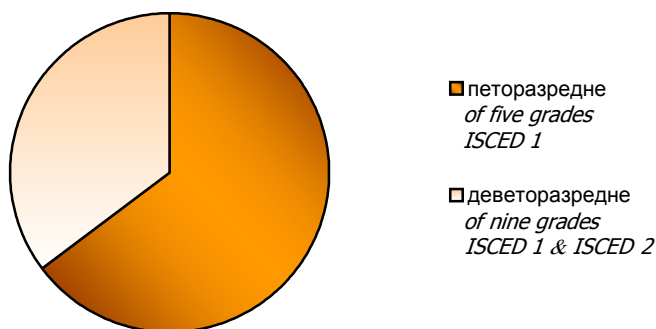

Графика 1. Број редовних основних школа по развијености на крају школске 2003/2004. године  
Graph 1. Number of regular basic schools by development at the end of the school year 2003/2004

### 1.2. УЧЕНИЦИ РЕДОВНИХ ОСНОВНИХ ШКОЛА ПО ПОЛУ, РАЗРЕДИМА И УСПЈЕХУ НА КРАЈУ ШКОЛСКЕ ГОДИНЕ PUPILS OF REGULAR BASIC SCHOOLS BY SEX, GRADES AND RESULT AT THE END OF THE SCHOOL YEAR

		Укупан број ученика <i>Total number of pupils</i>		Завршили разред <i>Completed the grade</i>		Нису завршили разред <i>Did not complete the grade</i>	
		свега <i>all</i>	женски <i>females</i>	свега <i>all</i>	женски <i>females</i>	свега <i>all</i>	женски <i>females</i>
1999/2000	укупно <i>total</i>	121197	59017	120275	58783	922	234
	I-IV <i>ISCED 1</i>	58035	28107	57855	28053	180	54
	V-VIII <i>ISCED 2</i>	63162	30910	62420	30730	742	180
2000/2001	укупно <i>total</i>	114570	55869	113844	55716	726	153
	I-IV <i>ISCED 1</i>	53840	26106	53742	26082	98	24
	V-VIII <i>ISCED 2</i>	60730	29763	60102	29634	628	129
2001/2002	укупно <i>total</i>	114094	55463	113610	55335	484	128
	I-IV <i>ISCED 1</i>	54904	26752	54818	26733	86	19
	V-VIII <i>ISCED 2</i>	59190	28711	58792	28602	398	109

1.2. УЧЕНИЦИ РЕДОВНИХ ОСНОВНИХ ШКОЛА ПО ПОЛУ, РАЗРЕДИМА И УСПЈЕХУ НА КРАЈУ ШКОЛСКЕ ГОДИНЕ  
PUPILS OF REGULAR BASIC SCHOOLS BY SEX, GRADES AND RESULT AT THE END OF THE SCHOOL YEAR

(наставак - continued)

		Укупан број ученика Total number of pupils		Завршили разред Completed the grade		Нису завршили разред Did not complete the grade	
		свега all	женски females	свега all	женски females	свега all	женски females
2002/2003	укупно total	113366	55169	112930	55062	436	107
	I-IV ISCED 1	54918	26696	54816	26663	102	33
	V-VIII ISCED 2	58448	28473	58114	28399	334	74
2003/2004	укупно total	124539	60431	124151	60326	388	105
	I-V ISCED 1	68309	33179	68246	33163	63	16
	VI-IX ISCED 2	56230	27252	55905	27163	325	89

1.3. ОПШТИ УСПЈЕХ УЧЕНИКА КОЈИ СУ ЗАВРШИЛИ РЕДОВНУ ОСНОВНУ ШКОЛУ  
OVERALL RESULT OF PUPILS WHO COMPLETED REGULAR BASIC SCHOOL

	Укупно Total	Женски Females	Успјех Result			
			одличан excellent	врлодобар very good	добар good	довољан satisfactory
1999/2000	15714	7773	4414	5027	5335	938
2000/2001	15744	7799	4396	5141	5329	878
2001/2002	15041	7411	4554	5000	4747	740
2002/2003	14577	7117	4742	5095	4186	554
2003/2004	14787	7268	4721	4999	4390	677

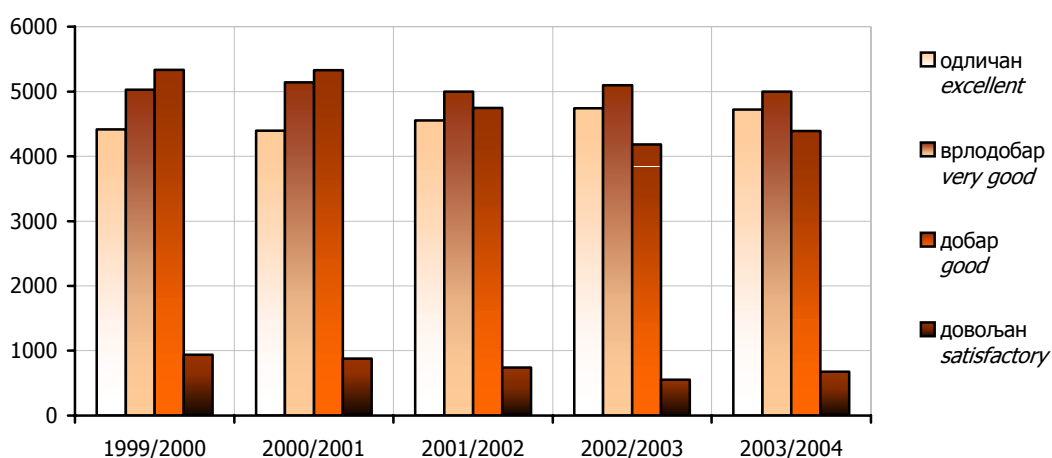

Графика 2. Општи успјех редовних ученика који су завршили основну школу  
Graph 2. Overall result of full-time pupils who completed basic school

1.4. НЕКОМБИНОВАНА ОДЈЕЉЕЊА У РЕДОВНИМ ОСНОВНИМ ШКОЛАМА НА КРАЈУ ШКОЛСКЕ ГОДИНЕ  
NON-COMBINED CLASSES IN REGULAR BASIC SCHOOLS AT THE END OF THE SCHOOL YEAR

	Укупно одјељења Total of classes	Број некомбинованих одјељења Number of non-combined classes									
		укупно I - IV total ISCED 1	I	II	III	IV	укупно V - VIII total ISCED 2	V	VI	VII	VIII
1999/2000	4612	2079	491	523	529	536	2533	620	636	642	635
2000/2001	4461	1979	496	464	509	510	2482	623	609	622	628
2001/2002	4521	2027	556	482	474	515	2494	622	630	616	626
2002/2003	4452	1992	506	545	473	468	2460	601	619	629	611

1.4. НЕКОМБИНОВАНА ОДЈЕЉЕЊА У РЕДОВНИМ ОСНОВНИМ ШКОЛАМА НА КРАЈУ ШКОЛСКЕ ГОДИНЕ  
NON-COMBINED CLASSES IN REGULAR BASIC SCHOOLS AT THE END OF THE SCHOOL YEAR

(наставак - continued)

	Укупно одјељења <i>Total of classes</i>	Број некомбинованих одјељења <i>Number of non-combined classes</i>										
		укупно I - V <i>total ISCED 1</i>	I	II	III	IV	V	укупно VI - IX <i>total ISCED 2</i>	VI	VII	VIII	IX
2003/2004	5181	2733	721	499	507	542	464	2448	566	617	628	637

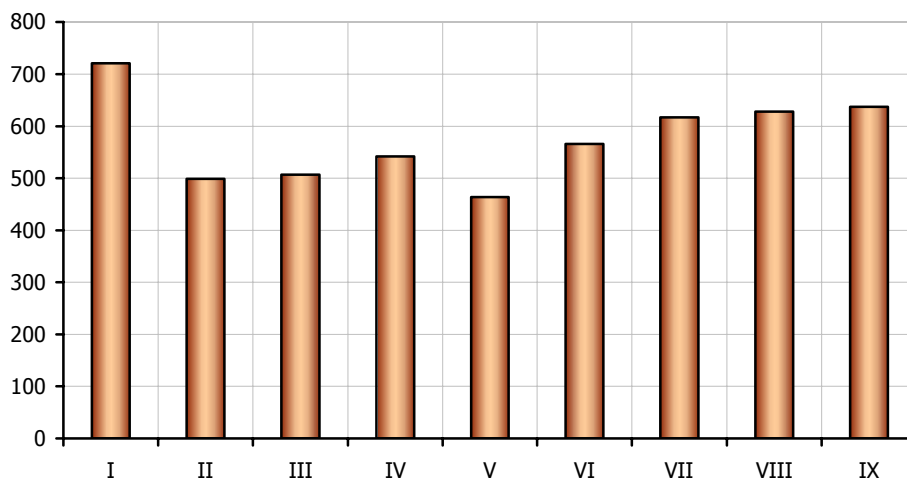

Графика 3. Некомбинована одјељења у редовним основним школама на крају школске 2003/2004. године  
Graph 3. Non-combined classes in regular basic schools at the end of the school year 2003/2004

1.5. КОМБИНОВАНА ОДЈЕЉЕЊА У РЕДОВНИМ ОСНОВНИМ ШКОЛАМА НА КРАЈУ ШКОЛСКЕ ГОДИНЕ  
COMBINED CLASSES IN REGULAR BASIC SCHOOLS AT THE END OF THE SCHOOL YEAR

	Комбинована одјељења Combined classes			
	укупно total	I - IV ISCED 1	V - VIII ISCED 2	нижи и виши lower and higher ISCED 1 & ISCED 2
1999/2000	758	752	6	-
2000/2001	774	766	8	-
2001/2002	787	779	8	-
2002/2003	796	789	7	-

	Комбинована одјељења Combined classes			
	укупно total	I - V ISCED 1	VI - IX ISCED 2	нижи и виши lower and higher ISCED 1 & ISCED 2
2003/2004	795	789	6	-

1.6. КОМБИНОВАНА ОДЈЕЉЕЊА И УЧЕНИЦИ У РЕДОВНИМ ОСНОВНИМ ШКОЛАМА НА КРАЈУ ШКОЛСКЕ ГОДИНЕ  
COMBINED CLASSES AND PUPILS IN REGULAR BASIC SCHOOLS AT THE END OF THE SCHOOL YEAR

	Укупно Total		Од два разреда Of two grades		Од три разреда Of three grades		Од четири и више разреда Of four and more grades	
	одјељења classes	ученици pupils	одјељења classes	ученици pupils	одјељења classes	ученици pupils	одјељења classes	ученици pupils
1999/2000	758	10343	587	8463	83	864	88	1016
2000/2001	774	10228	619	8589	82	786	73	853
2001/2002	787	10605	614	8704	90	849	83	1052
2002/2003	796	10712	599	8549	95	932	102	1231
2003/2004	795	10934	588	8564	103	1076	104	1294

1.7. УЧЕНИЦИ РЕДОВНИХ ОСНОВНИХ ШКОЛА ВИШИХ РАЗРЕДА (ISCED 2) ПРЕМА УЧЕЊУ СТРАНОГ ЈЕЗИКА НА КРАЈУ ШКОЛСКЕ ГОДИНЕ  
PUPILS IN HIGHER GRADES OF REGULAR BASIC SCHOOLS (ISCED 2) BY LEARNING FOREIGN LANGUAGE AT THE END OF THE SCHOOL YEAR

		Укупно ученика <i>Pupils, total</i>	По називу језика <i>By name of language</i>					Ученици који уче два страна језика <sup>1)</sup> <i>Pupils who learn two foreign languages<sup>1)</sup></i>
			руски <i>Russian</i>	енглески <i>English</i>	француски <i>French</i>	њемачки <i>German</i>	остали <i>other</i>	
1999/2000	укупно <i>total</i>	63162	12121	34773	1636	16753	-	2121
	V	15191	2337	9301	340	3673	-	460
	VI	15802	2867	9127	384	3825	-	401
	VII	16402	3336	8798	407	4498	-	637
	VIII	15767	3581	7547	505	4757	-	623
2000/2001	укупно <i>total</i>	60730	12571	35942	1508	14520	-	3811
	V	15058	3058	9643	223	3247	-	1113
	VI	14683	2647	9198	347	3473	-	982
	VII	15188	3455	8509	459	3681	-	916
	VIII	15801	3411	8592	479	4119	-	800
2001/2002	укупно <i>total</i>	59190	10434	37687	1608	13642	-	4181
	V	14496	2138	9658	320	3455	-	1075
	VI	14907	2604	9845	235	3180	-	957
	VII	14720	2564	9210	426	3541	-	1021
	VIII	15067	3128	8974	627	3466	-	1128
2002/2003	укупно <i>total</i>	58448	10900	39903	1237	12917	-	6509
	V	14576	2205	10729	254	2978	-	1590
	VI	14378	2623	9695	274	3468	-	1682
	VII	14893	3083	10120	279	3125	-	1714
	VIII	14601	2989	9359	430	3346	-	1523
2003/2004	укупно <i>total</i>	56230	16526	55718	2267	34323	510	53114
	VI	12386	3532	12182	596	7735	103	11762
	VII	14598	4430	14571	700	8545	170	13818
	VIII	14425	4047	14258	583	9065	114	13642
	IX	14821	4517	14707	388	8978	123	13892

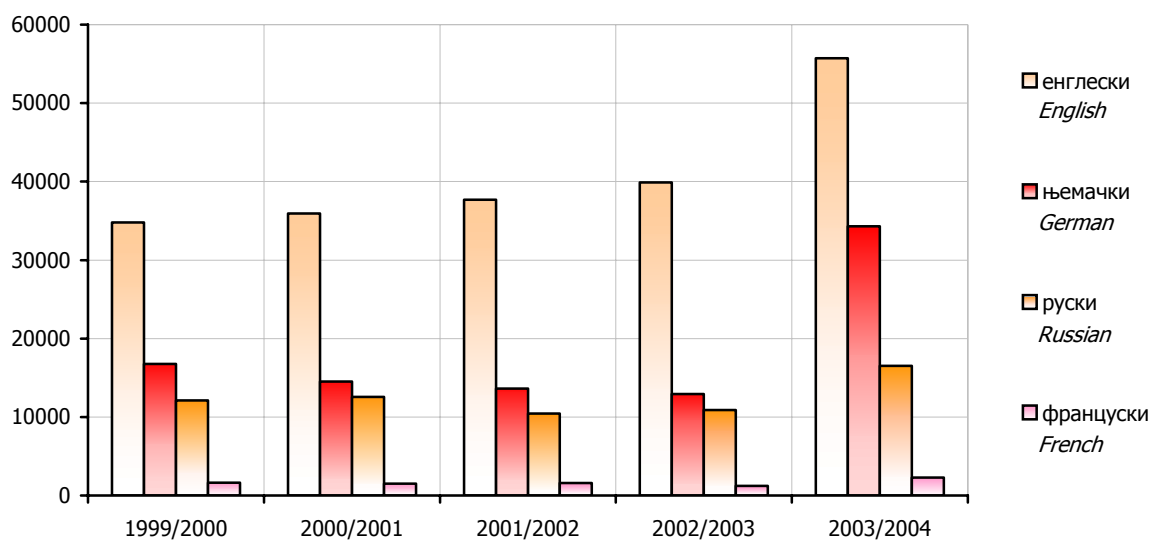

Графика 4. Ученици редовних основних школа према учењу страног језика на крају школске године  
Graph 4. Pupils of regular basic schools by foreign language at the end of the school year

<sup>1)</sup> Ови ученици су већ укључени и распоређени у колонама "По називу језика"  
These pupils are already included and distributed by columns "By name of language"

1.8. УЧЕНИЦИ РЕДОВНИХ ОСНОВНИХ ШКОЛА ПО ПОЛУ И ГОДИНИ РОЂЕЊА НА КРАЈУ ШКОЛСКЕ 2003/2004. ГОДИНЕ  
PUPILS OF REGULAR BASIC SCHOOLS BY SEX AND YEAR OF BIRTH AT THE END OF THE SCHOOL YEAR 2003/2004

Година рођења	Пол	Укупно Total	Разред Grade									Sex	Year of birth
			I	II	III	IV	V	VI	VII	VIII	IX		
УКУПНО	свега	124539	11738	14413	14275	15222	12661	12386	14598	14425	14821	all	TOTAL
	мушки	64108	6183	7387	7249	7811	6500	6455	7449	7530	7544	male	
	женски	60431	5555	7026	7026	7411	6161	5931	7149	6895	7277	female	
1997 и касније	мушки	6773	6066	707	-	-	-	-	-	-	-	male	1997 and later
	женски	6172	5443	729	-	-	-	-	-	-	-	female	
1996	мушки	7249	115	6491	643	-	-	-	-	-	-	male	1996
	женски	6857	110	6085	660	2	-	-	-	-	-	female	
1995	мушки	7154	2	167	6342	640	3	-	-	-	-	male	1995
	женски	7002	2	196	6121	683	-	-	-	-	-	female	
1994	мушки	7745	-	11	255	6880	598	1	-	-	-	male	1994
	женски	7342	-	7	232	6492	610	1	-	-	-	female	
1993	мушки	6489	-	2	5	282	5659	538	3	-	-	male	1993
	женски	6102	-	3	9	222	5337	528	3	-	-	female	
1992	мушки	6546	-	5	1	7	229	5625	677	2	-	male	1992
	женски	6095	-	4	3	9	211	5178	687	3	-	female	
1991	мушки	7408	-	2	2	1	9	274	6449	664	7	male	1991
	женски	6980	-	-	-	1	2	218	6149	606	4	female	
1990	мушки	7362	-	1	1	1	2	11	297	6439	610	male	1990
	женски	6999	-	2	-	1	1	4	299	5976	716	female	
1989	мушки	6919	-	1	-	-	-	6	18	397	6497	male	1989
	женски	6551	-	-	1	1	-	2	11	299	6237	female	
1988 и раније	мушки	463	-	-	-	-	-	-	5	28	430	male	1988 and earlier
	женски	331	-	-	-	-	-	-	-	11	320	female	

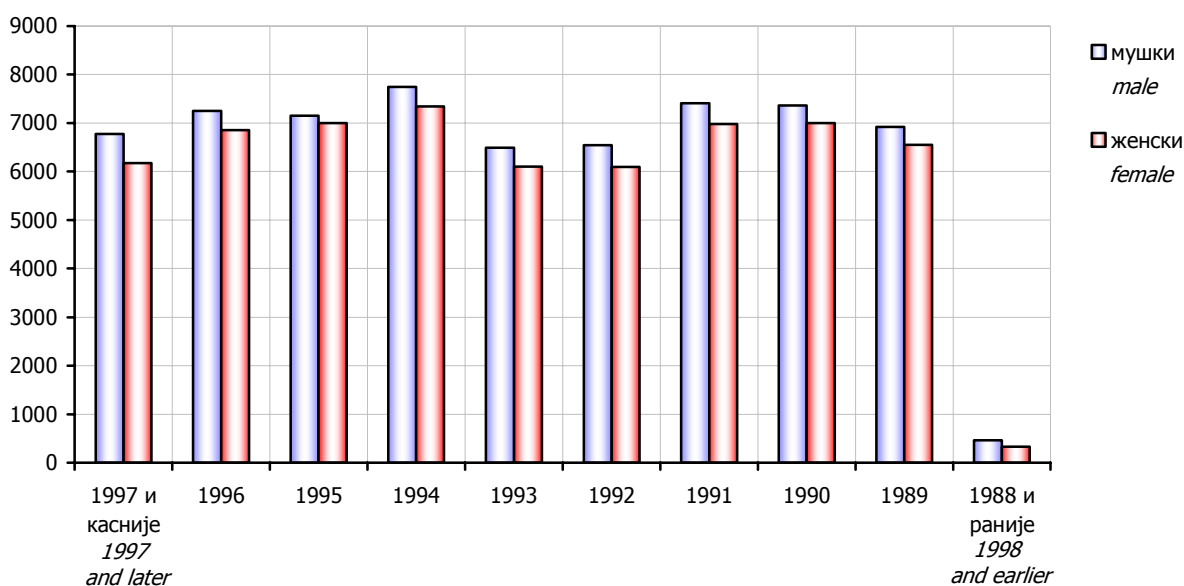

Графика 5. Ученици редовних основних школа по полу и години рођења на крају школске 2003/2004. године  
Graph 5. Pupils of regular basic schools by sex and year of birth at the end of the school year 2003/2004



1.9. НАСТАВНО ОСОБЉЕ РЕДОВНИХ ОСНОВНИХ ШКОЛА НА КРАЈУ ШКОЛСКЕ ГОДИНЕ  
TEACHING STAFF OF REGULAR BASIC SCHOOLS AT THE END OF THE SCHOOL YEAR

	Одржавају наставу <i>Teaching</i>	Укупно <i>Total</i>	Жене <i>Females</i>	На неодређено вријеме <i>On the permanent basis</i>				На одређено вријеме <i>On the temporary basis</i>			
				пуно радно вријеме <i>working full-time</i>		краће од пуног радног времена <i>working part-time</i>		пуно радно вријеме <i>working full-time</i>		краће од пуног радног времена <i>working part-time</i>	
				свега <i>all</i>	жене <i>females</i>	свега <i>all</i>	жене <i>females</i>	свега <i>all</i>	жене <i>females</i>	свега <i>all</i>	жене <i>females</i>
1999/2000	укупно <i>total</i>	7046	4357	6168	3798	159	87	589	404	130	68
	I - IV <i>ISCED 1</i>	3012	2162	2815	2029	9	-	182	130	6	3
	V - VIII <i>ISCED 2</i>	3923	2148	3284	1739	143	85	386	260	110	64
	и у нижим и у вишим разредима <i>both in lower and higher grades, ISCED 1 &amp; ISCED 2</i>	111	47	69	30	7	2	21	14	14	1
2000/2001	укупно <i>total</i>	6775	4240	5914	3681	131	68	579	412	151	79
	I - IV <i>ISCED 1</i>	2833	2068	2657	1940	3	-	167	127	6	1
	V - VIII <i>ISCED 2</i>	3798	2103	3166	1698	122	64	384	269	126	72
	и у нижим и у вишим разредима <i>both in lower and higher grades, ISCED 1 &amp; ISCED 2</i>	144	69	91	43	6	4	28	16	19	6
2001/2002	укупно <i>total</i>	6869	4324	6000	3777	152	71	568	405	149	71
	I - IV <i>ISCED 1</i>	2913	2127	2719	1998	15	1	169	128	10	-
	V - VIII <i>ISCED 2</i>	3773	2109	3163	1720	130	70	366	254	114	65
	и у нижим и у вишим разредима <i>both in lower and higher grades, ISCED 1 &amp; ISCED 2</i>	183	88	118	59	7	-	33	23	25	6
2002/2003	укупно <i>total</i>	6912	4327	6020	3801	157	76	541	364	194	86
	I - IV <i>ISCED 1</i>	2911	2129	2725	2007	1	-	169	119	16	3
	V - VIII <i>ISCED 2</i>	3817	2117	3194	1744	141	75	343	224	139	74
	и у нижим и у вишим разредима <i>both in lower and higher grades, ISCED 1 &amp; ISCED 2</i>	184	81	101	50	15	1	29	21	39	9
2003/2004	укупно <i>total</i>	7561	4923	6247	4079	184	98	862	624	268	122
	I - V <i>ISCED 1</i>	3349	2485	2924	2178	4	2	376	283	45	22
	VI - IX <i>ISCED 2</i>	3827	2208	3128	1778	163	92	376	254	160	84
	и у нижим и у вишим разредима <i>both in lower and higher grades, ISCED 1 &amp; ISCED 2</i>	385	230	195	123	17	4	110	87	63	16

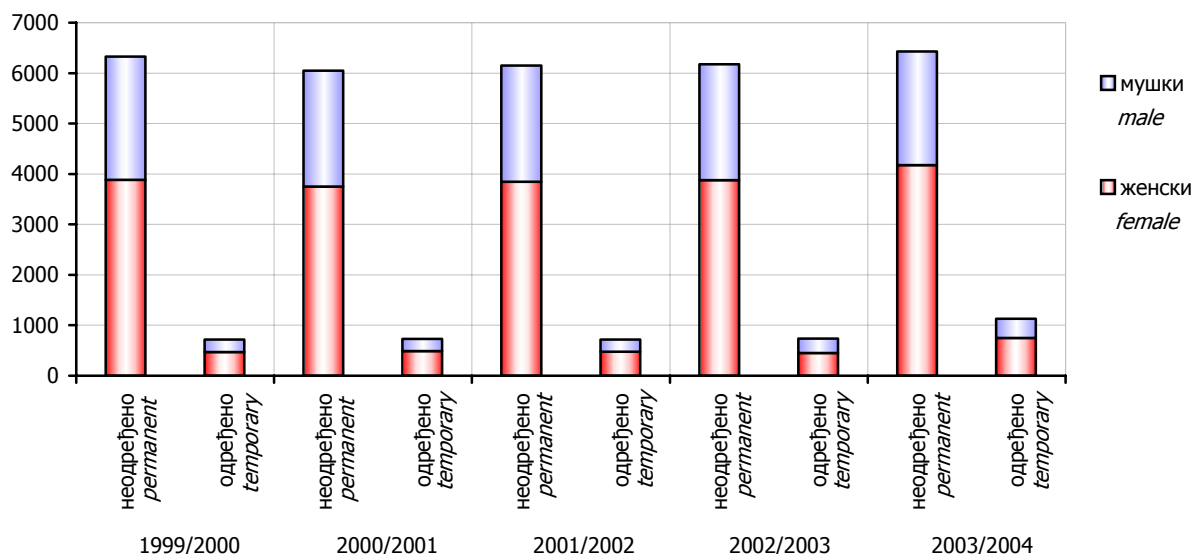

Графика 6. Наставно особље редовних основних школа на крају школске године  
Graph 6. Teaching staff of regular basic schools at the end of the school year

## 2. РЕДОВНЕ ОСНОВНЕ ШКОЛЕ ПО ОПШТИНАМА НА КРАЈУ ШКОЛСКЕ 2003/2004. ГОДИНЕ REGULAR BASIC SCHOOLS BY MUNICIPALITY AT THE END OF THE SCHOOL YEAR 2003/2004

### 2.1. БРОЈ РЕДОВНИХ ОСНОВНИХ ШКОЛА ПО РАЗВИЈЕНОСТИ НА КРАЈУ ШКОЛСКЕ 2003/2004. ГОД. NUMBER OF REGULAR BASIC SCHOOLS BY DEVELOPMENT AT THE END OF THE SCHOOL YEAR 2003/2004

	Укупно <i>Total</i>	Петоразредне <i>Of five grades ISCED 1</i>	Деветоразредне <i>Of nine grades ISCED 1 &amp; ISCED 2</i>
УКУПНО <i>TOTAL</i>	758	490	268
Бања Лука <i>Banja Luka</i>	61	28	33
Берковићи <i>Berkovići</i>	6	5	1
Бијељина <i>Bijeljina</i>	44	30	14
Билећа <i>Bileća</i>	7	3	4
Босанска Костајница <i>Bosanska Kostajnica</i>	3	2	1
Босански Брод <i>Bosanski Brod</i>	7	5	2
Братунац <i>Bratunac</i>	11	7	4
Вишеград <i>Višegrad</i>	9	8	1
Власеница <i>Vlasenica</i>	4	3	1
Вукосавље <i>Vukosavlje</i>	4	3	1
Гацко <i>Gacko</i>	8	5	3
Градишка <i>Gradiška</i>	35	26	9
Дервента <i>Derventa</i>	21	15	6
Добој <i>Doboj</i>	44	28	16
Доњи Жабар <i>Donji Žabar</i>	3	2	1
Зворник <i>Zvornik</i>	26	18	8
Источна Илиџа <i>Istočna Ilidža</i>	3	-	3
Источни Стари Град <i>Istočni Stari Grad</i>	4	4	-
Источно Ново Сарајево <i>Istočno Novo Sarajevo</i>	3	1	2

2.1. БРОЈ РЕДОВНИХ ОСНОВНИХ ШКОЛА ПО РАЗВИЈЕНОСТИ НА КРАЈУ ШКОЛСКЕ 2003/2004. ГОД.  
NUMBER OF REGULAR BASIC SCHOOLS BY DEVELOPMENT AT THE END OF THE SCHOOL YEAR 2003/2004

(наставак - *continued*)

	Укупно <i>Total</i>	Петоразредне <i>Of five grades ISCED 1</i>	Деветоразредне <i>Of nine grades ISCED 1 &amp; ISCED 2</i>
Језеро <i>Jezero</i>	1	-	1
Калиновик <i>Kalinovik</i>	2	1	1
Кнежево <i>Kneževo</i>	16	12	4
Козарска Дубица <i>Kozarska Dubica</i>	11	5	6
Котор Варош <i>Kotor Varoš</i>	16	8	8
Крупа на Уни <i>Krupa na Uni</i>	4	3	1
Купрес <i>Kupres</i>	1	1	-
Лакташи <i>Laktaši</i>	10	4	6
Лопаре <i>Lopare</i>	18	15	3
Љубиње <i>Ljubinje</i>	1	-	1
Милићи <i>Milići</i>	5	4	1
Модрича <i>Modriča</i>	20	13	7
Мркоњић Град <i>Mrkonjić Grad</i>	18	13	5
Невесиње <i>Nevesinje</i>	11	6	5
Нови Град <i>Novi Grad</i>	27	21	6
Осмаци <i>Osmaci</i>	3	1	2
Оштра Лука <i>Oštra Luka</i>	8	5	3
Пале <i>Pale</i>	9	6	3
Пелагићево <i>Pelagićevo</i>	5	4	1
Петровац <i>Petrovac</i>	1	-	1
Петрово <i>Petrovo</i>	7	5	2

2.1. БРОЈ РЕДОВНИХ ОСНОВНИХ ШКОЛА ПО РАЗВИЈЕНОСТИ НА КРАЈУ ШКОЛСКЕ 2003/2004. ГОД.  
NUMBER OF REGULAR BASIC SCHOOLS BY DEVELOPMENT AT THE END OF THE SCHOOL YEAR 2003/2004

(наставак - continued)

	Укупно <i>Total</i>	Петоразредне <i>Of five grades ISCED 1</i>	Деветоразредне <i>Of nine grades ISCED 1 &amp; ISCED 2</i>
Приједор <i>Prijedor</i>	50	37	13
Прњавор <i>Prnjavor</i>	33	21	12
Рибник <i>Ribnik</i>	11	7	4
Рогатица <i>Rogatica</i>	7	5	2
Рудо <i>Rudo</i>	9	6	3
Соколац <i>Sokolac</i>	3	2	1
Србац <i>Srbac</i>	21	14	7
Сребреница <i>Srebrenica</i>	8	5	3
Теслић <i>Teslić</i>	35	24	11
Требиње <i>Trebinje</i>	7	1	6
Трново <i>Trnovo</i>	2	1	1
Угљевик <i>Ugljevik</i>	15	12	3
Устипрача <i>Ustiprača</i>	1	-	1
Фоча <i>Foča</i>	12	7	5
Хан Пијесак <i>Han Pijesak</i>	1	-	1
Чајниче <i>Čajniče</i>	6	4	2
Челинац <i>Čelinac</i>	18	13	5
Шамац <i>Šamac</i>	11	7	4
Шековићи <i>Šekovići</i>	5	2	3
Шипово <i>Šipovo</i>	6	2	4

2.2. УЧЕНИЦИ РЕДОВНИХ ОСНОВНИХ ШКОЛА ПО ПОЛУ, РАЗРЕДИМА И УСПЈЕХУ НА КРАЈУ ШКОЛСКЕ 2003/2004. ГОД.  
PUPILS OF REGULAR BASIC SCHOOLS BY SEX, GRADE AND RESULT AT THE END OF THE SCHOOL YEAR 2003/2004

		Укупан број ученика <i>Total number of pupils</i>		Завршили разред <i>Completed the grade</i>		Нису завршили разред <i>Did not complete the grade</i>	
		свега <i>all</i>	женски <i>females</i>	свега <i>all</i>	женски <i>females</i>	свега <i>all</i>	женски <i>females</i>
УКУПНО	свега <i>all</i>	124539	60431	124151	60326	388	105
TOTAL	I - V	68309	33179	68246	33163	63	16
	VI - IX	56230	27252	55905	27163	325	89
Бања Лука	свега <i>all</i>	17726	8642	17715	8640	11	2
Banja Luka	I - V	9848	4777	9845	4777	3	-
	VI - IX	7878	3865	7870	3863	8	2
Берковићи	свега <i>all</i>	193	99	193	99	-	-
Berkovići	I - V	104	52	104	52	-	-
	VI - IX	89	47	89	47	-	-
Бијељина	свега <i>all</i>	10636	5109	10613	5102	23	7
Bijeljina	I - V	5779	2771	5771	2769	8	2
	VI - IX	4857	2338	4842	2333	15	5
Билећа	свега <i>all</i>	1549	736	1545	736	4	-
Bileća	I - V	845	375	844	375	1	-
	VI - IX	704	361	701	361	3	-
Босанска Костајница	свега <i>all</i>	508	245	508	245	-	-
Bosanska Kostajnica	I - V	277	132	277	132	-	-
	VI - IX	231	113	231	113	-	-
Босански Брод	свега <i>all</i>	1459	711	1458	710	1	1
Bosanski Brod	I - V	808	401	807	400	1	1
	VI - IX	651	310	651	310	-	-
Братунац	свега <i>all</i>	1843	891	1809	875	34	16
Bratunac	I - V	948	465	941	462	7	3
	VI - IX	895	426	868	413	27	13
Вишеград	свега <i>all</i>	1198	556	1192	555	6	1
Višegrad	I - V	630	301	629	301	1	-
	VI - IX	568	255	563	254	5	1
Власеница	свега <i>all</i>	1119	563	1097	557	22	6
Vlasenica	I - V	633	314	632	314	1	-
	VI - IX	486	249	465	243	21	6
Вукосавље	свега <i>all</i>	340	151	334	150	6	1
Vukosavlje	I - V	218	99	213	99	5	-
	VI - IX	122	52	121	51	1	1
Гацко	свега <i>all</i>	1211	586	1211	586	-	-
Gacko	I - V	668	331	668	331	-	-
	VI - IX	543	255	543	255	-	-
Градишка	свега <i>all</i>	5456	2666	5424	2662	32	4
Gradiška	I - V	3140	1560	3136	1558	4	2
	VI - IX	2316	1106	2288	1104	28	2
Дервента	свега <i>all</i>	2892	1389	2876	1386	16	3
Derventa	I - V	1556	736	1556	736	-	-
	VI - IX	1336	653	1320	650	16	3

2.2. УЧЕНИЦИ РЕДОВНИХ ОСНОВНИХ ШКОЛА ПО ПОЛУ, РАЗРЕДИМА И УСПЈЕХУ НА КРАЈУ ШКОЛСКЕ 2003/2004. ГОД.  
PUPILS OF REGULAR BASIC SCHOOLS BY SEX, GRADE AND RESULT AT THE END OF THE SCHOOL YEAR 2003/2004

(наставак - *continued*)

		Укупан број ученика <i>Total number of pupils</i>		Завршили разред <i>Completed the grade</i>		Нису завршили разред <i>Did not complete the grade</i>	
		свега <i>all</i>	женски <i>females</i>	свега <i>all</i>	женски <i>females</i>	свега <i>all</i>	женски <i>females</i>
Добој	свега <i>all</i>	6600	3194	6575	3189	25	5
<i>Doboј</i>	I - V	3700	1840	3696	1839	4	1
	VI - IX	2900	1354	2879	1350	21	4
Доњи Жабар	свега <i>all</i>	245	124	245	124	-	-
<i>Donji Žabar</i>	I - V	173	88	173	88	-	-
	VI - IX	72	36	72	36	-	-
Зворник	свега <i>all</i>	4895	2308	4861	2299	34	9
<i>Zvornik</i>	I - V	2674	1268	2670	1266	4	2
	VI - IX	2221	1040	2191	1033	30	7
Источна Илиџа	свега <i>all</i>	1422	700	1422	700	-	-
<i>Istočna Ilidža</i>	I - V	759	370	759	370	-	-
	VI - IX	663	330	663	330	-	-
Источни Стари Град	свега <i>all</i>	51	26	51	26	-	-
<i>Istočni Stari Grad</i>	I - V	51	26	51	26	-	-
	VI - IX	-	-	-	-	-	-
Источно Ново Сарајево	свега <i>all</i>	895	422	895	422	-	-
<i>Istočno Novo Sarajevo</i>	I - V	512	236	512	236	-	-
	VI - IX	383	186	383	186	-	-
Језеро	свега <i>all</i>	157	70	157	70	-	-
<i>Jezero</i>	I - V	87	42	87	42	-	-
	VI - IX	70	28	70	28	-	-
Калиновик	свега <i>all</i>	229	119	229	119	-	-
<i>Kalinovik</i>	I - V	107	60	107	60	-	-
	VI - IX	122	59	122	59	-	-
Кнежево	свега <i>all</i>	1459	706	1459	706	-	-
<i>Kneževo</i>	I - V	788	392	788	392	-	-
	VI - IX	671	314	671	314	-	-
Козарска Дубица	свега <i>all</i>	2250	1059	2243	1057	7	2
<i>Kozarska Dubica</i>	I - V	1195	551	1195	551	-	-
	VI - IX	1055	508	1048	506	7	2
Котор Варош	свега <i>all</i>	2339	1109	2338	1108	1	1
<i>Kotor Varoš</i>	I - V	1259	592	1259	592	-	-
	VI - IX	1080	517	1079	516	1	1
Крупа на Уни	свега <i>all</i>	132	57	132	57	-	-
<i>Krupa na Uni</i>	I - V	83	37	83	37	-	-
	VI - IX	49	20	49	20	-	-
Купрес	свега <i>all</i>	13	5	13	5	-	-
<i>Kupres</i>	I - V	13	5	13	5	-	-
	VI - IX	-	-	-	-	-	-
Лакташи	свега <i>all</i>	3837	1864	3834	1864	3	-
<i>Laktaši</i>	I - V	2118	1035	2117	1035	1	-
	VI - IX	1719	829	1717	829	2	-

2.2. УЧЕНИЦИ РЕДОВНИХ ОСНОВНИХ ШКОЛА ПО ПОЛУ, РАЗРЕДИМА И УСПЈЕХУ НА КРАЈУ ШКОЛСКЕ 2003/2004. ГОД.  
PUPILS OF REGULAR BASIC SCHOOLS BY SEX, GRADE AND RESULT AT THE END OF THE SCHOOL YEAR 2003/2004

(наставак - *continued*)

		Укупан број ученика <i>Total number of pupils</i>		Завршили разред <i>Completed the grade</i>		Нису завршили разред <i>Did not complete the grade</i>	
		свега <i>all</i>	женски <i>females</i>	свега <i>all</i>	женски <i>females</i>	свега <i>all</i>	женски <i>females</i>
Лопаре	свега <i>all</i>	1316	667	1315	666	1	1
<i>Lopare</i>	I - V	756	379	755	378	1	1
	VI - IX	560	288	560	288	-	-
Љубиње	свега <i>all</i>	444	217	444	217	-	-
<i>Ljubinje</i>	I - V	233	114	233	114	-	-
	VI - IX	211	103	211	103	-	-
Милићи	свега <i>all</i>	981	456	977	456	4	-
<i>Milići</i>	I - V	521	229	519	229	2	-
	VI - IX	460	227	458	227	2	-
Модрича	свега <i>all</i>	2689	1364	2687	1363	2	1
<i>Modriča</i>	I - V	1541	784	1540	783	1	1
	VI - IX	1148	580	1147	580	1	-
Мркоњић Град	свега <i>all</i>	2003	930	1979	928	24	2
<i>Mrkonjić Grad</i>	I - V	1092	499	1090	499	2	-
	VI - IX	911	431	889	429	22	2
Невесиње	свега <i>all</i>	1425	692	1424	692	1	-
<i>Nevesinje</i>	I - V	779	384	778	384	1	-
	VI - IX	646	308	646	308	-	-
Нови Град	свега <i>all</i>	2853	1398	2848	1398	5	-
<i>Novi Grad</i>	I - V	1550	762	1550	762	-	-
	VI - IX	1303	636	1298	636	5	-
Осмаци	свега <i>all</i>	396	190	396	190	-	-
<i>Osmaci</i>	I - V	239	114	239	114	-	-
	VI - IX	157	76	157	76	-	-
Оштра Лука	свега <i>all</i>	416	196	414	195	2	1
<i>Oštra Luka</i>	I - V	250	107	249	107	1	-
	VI - IX	166	89	165	88	1	1
Пале	свега <i>all</i>	2366	1180	2366	1180	-	-
<i>Pale</i>	I - V	1227	605	1227	605	-	-
	VI - IX	1139	575	1139	575	-	-
Пелагићево	свега <i>all</i>	450	218	447	217	3	1
<i>Pelagićevo</i>	I - V	256	124	256	124	-	-
	VI - IX	194	94	191	93	3	1
Петровац	свега <i>all</i>	72	34	72	34	-	-
<i>Petrovac</i>	I - V	39	18	39	18	-	-
	VI - IX	33	16	33	16	-	-
Петрово	свега <i>all</i>	682	320	681	320	1	-
<i>Petrovo</i>	I - V	379	174	378	174	1	-
	VI - IX	303	146	303	146	-	-
Приједор	свега <i>all</i>	8011	3896	8002	3894	9	2
<i>Prijedor</i>	I - V	4369	2140	4369	2140	-	-
	VI - IX	3642	1756	3633	1754	9	2

2.2. УЧЕНИЦИ РЕДОВНИХ ОСНОВНИХ ШКОЛА ПО ПОЛУ, РАЗРЕДИМА И УСПЈЕХУ НА КРАЈУ ШКОЛСКЕ 2003/2004. ГОД.  
PUPILS OF REGULAR BASIC SCHOOLS BY SEX, GRADE AND RESULT AT THE END OF THE SCHOOL YEAR 2003/2004

(наставак - *continued*)

		Укупан број ученика <i>Total number of pupils</i>		Завршили разред <i>Completed the grade</i>		Нису завршили разред <i>Did not complete the grade</i>	
		свега <i>all</i>	женски <i>females</i>	свега <i>all</i>	женски <i>females</i>	свега <i>all</i>	женски <i>females</i>
Прњавор <i>Prnjavor</i>	свега <i>all</i>	4169	1992	4168	1991	1	1
	I - V	2347	1114	2347	1114	-	-
	VI - IX	1822	878	1821	877	1	1
Рибник <i>Ribnik</i>	свега <i>all</i>	641	318	635	318	6	-
	I - V	374	188	374	188	-	-
	VI - IX	267	130	261	130	6	-
Рогатица <i>Rogatica</i>	свега <i>all</i>	1152	584	1152	584	-	-
	I - V	632	309	632	309	-	-
	VI - IX	520	275	520	275	-	-
Рудо <i>Rudo</i>	свега <i>all</i>	844	412	844	412	-	-
	I - V	429	206	429	206	-	-
	VI - IX	415	206	415	206	-	-
Соколац <i>Sokolac</i>	свега <i>all</i>	1388	689	1343	664	45	25
	I - V	700	324	698	323	2	1
	VI - IX	688	365	645	341	43	24
Србац <i>Srbac</i>	свега <i>all</i>	1960	955	1955	954	5	1
	I - V	1044	510	1042	510	2	-
	VI - IX	916	445	913	444	3	1
Сребреница <i>Srebrenica</i>	свега <i>all</i>	652	317	648	315	4	2
	I - V	348	171	348	171	-	-
	VI - IX	304	146	300	144	4	2
Теслић <i>Teslić</i>	свега <i>all</i>	4748	2324	4725	2316	23	8
	I - V	2646	1302	2640	1301	6	1
	VI - IX	2102	1022	2085	1015	17	7
Требиње <i>Trebinje</i>	свега <i>all</i>	3247	1573	3246	1573	1	-
	I - V	1672	825	1672	825	-	-
	VI - IX	1575	748	1574	748	1	-
Трново <i>Trnovo</i>	свега <i>all</i>	151	84	151	84	-	-
	I - V	81	53	81	53	-	-
	VI - IX	70	31	70	31	-	-
Угљевик <i>Ugljevik</i>	свега <i>all</i>	1776	835	1772	833	4	2
	I - V	912	429	909	428	3	1
	VI - IX	864	406	863	405	1	1
Устипрача <i>Ustiprača</i>	свега <i>all</i>	80	43	78	43	2	-
	I - V	47	26	47	26	-	-
	VI - IX	33	17	31	17	2	-
Фоча <i>Foča</i>	свега <i>all</i>	1981	977	1975	977	6	-
	I - V	1079	529	1079	529	-	-
	VI - IX	902	448	896	448	6	-
Хан Пијесак <i>Han Pijesak</i>	свега <i>all</i>	404	217	404	217	-	-
	I - V	239	143	239	143	-	-
	VI - IX	165	74	165	74	-	-



2.2. УЧЕНИЦИ РЕДОВНИХ ОСНОВНИХ ШКОЛА ПО ПОЛУ, РАЗРЕДИМА И УСПЈЕХУ НА КРАЈУ ШКОЛСКЕ 2003/2004. ГОД.  
PUPILS OF REGULAR BASIC SCHOOLS BY SEX, GRADE AND RESULT AT THE END OF THE SCHOOL YEAR 2003/2004

(наставак - *continued*)

		Укупан број ученика <i>Total number of pupils</i>		Завршили разред <i>Completed the grade</i>		Нису завршили разред <i>Did not complete the grade</i>	
		свега <i>all</i>	женски <i>females</i>	свега <i>all</i>	женски <i>females</i>	свега <i>all</i>	женски <i>females</i>
Чајниче	свега <i>all</i>	567	273	557	273	10	-
Čajniče	I - V	284	140	284	140	-	-
	VI - IX	283	133	273	133	10	-
Челинац	свега <i>all</i>	2062	999	2062	999	-	-
Čelinac	I - V	1145	556	1145	556	-	-
	VI - IX	917	443	917	443	-	-
Шамац	свега <i>all</i>	1764	884	1764	884	-	-
Šamac	I - V	987	506	987	506	-	-
	VI - IX	777	378	777	378	-	-
Шековићи	свега <i>all</i>	979	498	975	498	4	-
Šekovići	I - V	520	263	519	263	1	-
	VI - IX	459	235	456	235	3	-
Шипово	свега <i>all</i>	1216	592	1216	592	-	-
Šipovo	I - V	619	296	619	296	-	-
	VI - IX	597	296	597	296	-	-

2.3. ОПШТИ УСПЈЕХ РЕДОВНИХ УЧЕНИКА IX РАЗРЕДА НА КРАЈУ ШКОЛСКЕ 2003/2004. ГОД.  
OVERALL RESULT OF FULL-TIME PUPILS OF IX GRADE AT THE END OF THE SCHOOL YEAR 2003/2004

	Завршили IX разред Completed IX grade					
	укупно total	женски females	са успјехом with the result			
			одличан excellent	врлодобар very good	добар good	довољан satisfactory
УКУПНО TOTAL	14787	7268	4721	4999	4390	677
Бања Лука Banja Luka	2171	1069	769	797	567	38
Берковићи Berkovići	17	10	6	3	4	4
Бијељина Bijeljina	1280	614	472	442	347	19
Билећа Bileća	189	104	55	41	77	16
Босанска Костајница Bosanska Kostajnica	62	30	29	15	17	1
Босански Брод Bosanski Brod	186	88	41	63	72	10
Братунац Bratunac	229	104	74	76	60	19
Вишеград Višegrad	165	74	51	64	47	3
Власеница Vlasenica	124	65	26	33	41	24
Вукосавље Vukosavlje	38	17	7	10	18	3
Гацко Gacko	139	74	47	31	41	20
Градишка Gradiška	627	315	197	205	208	17
Дервента Derventa	387	188	136	138	109	4
Добој Doboј	794	384	210	307	248	29
Доњи Жабар Donji Žabar	14	6	3	5	3	3
Зворник Zvornik	552	256	154	175	196	27
Источна Илиџа Istočna Ilidža	163	94	56	61	42	4
Источни Стари Град Istočni Stari Grad	-	-	-	-	-	-
Источно Ново Сарајево Istočno Novo Sarajevo	99	51	32	40	16	11
Језеро Jezero	18	6	6	5	7	-

2.3. ОПШТИ УСПЈЕХ РЕДОВНИХ УЧЕНИКА IX РАЗРЕДА НА КРАЈУ ШКОЛСКЕ 2003/2004. ГОД.  
OVERALL RESULT OF FULL-TIME PUPILS OF IX GRADE AT THE END OF THE SCHOOL YEAR 2003/2004(наставак - *continued*)

	Завршили IX разред <i>Completed IX grade</i>					
	укупно <i>total</i>	женски <i>females</i>	са успјехом <i>with the result</i>			
			одличан <i>excellent</i>	врлодобар <i>very good</i>	добар <i>good</i>	довољан <i>satisfactory</i>
Калиновик <i>Kalinovik</i>	41	25	20	6	9	6
Кнежево <i>Kneževo</i>	170	83	48	52	61	9
Козарска Дубица <i>Kozarska Dubica</i>	274	123	78	83	77	36
Котор Варош <i>Kotor Varoš</i>	275	131	77	101	83	14
Крупа на Уни <i>Krupa na Uni</i>	17	10	2	6	3	6
Купрес <i>Kupres</i>	-	-	-	-	-	-
Лакташи <i>Laktaši</i>	410	202	99	123	141	47
Лопаре <i>Lopare</i>	130	56	51	51	24	4
Љубиње <i>Ljubinje</i>	51	23	12	12	17	10
Милићи <i>Milići</i>	133	74	33	45	46	9
Модрича <i>Modriča</i>	292	143	81	88	99	24
Мркоњић Град <i>Mrkonjić Grad</i>	223	99	61	60	92	10
Невесинје <i>Nevesinje</i>	159	71	66	55	31	7
Нови Град <i>Novi Grad</i>	352	189	110	105	106	31
Осмаци <i>Osmaci</i>	27	12	11	8	8	-
Оштра Лука <i>Oštra Luka</i>	42	20	13	11	13	5
Пале <i>Pale</i>	292	143	126	84	71	11
Пелагићево <i>Pelagićevo</i>	41	24	17	10	10	4
Петровац <i>Petrovac</i>	6	4	2	3	1	-
Петрово <i>Petrovo</i>	81	37	19	33	28	1
Приједор <i>Prijedor</i>	993	468	368	342	249	34

2.3. ОПШТИ УСПЈЕХ РЕДОВНИХ УЧЕНИКА IX РАЗРЕДА НА КРАЈУ ШКОЛСКЕ 2003/2004. ГОД.  
OVERALL RESULT OF FULL-TIME PUPILS OF IX GRADE AT THE END OF THE SCHOOL YEAR 2003/2004

(наставак - *continued*)

	Завршили IX разред <i>Completed IX grade</i>					
	укупно <i>total</i>	женски <i>females</i>	са успјехом <i>with the result</i>			
			одличан <i>excellent</i>	врлодобар <i>very good</i>	добар <i>good</i>	довољан <i>satisfactory</i>
Прњавор <i>Prnjavor</i>	454	217	109	157	171	17
Рибник <i>Ribnik</i>	67	30	18	25	23	1
Рогатица <i>Rogatica</i>	151	84	32	55	53	11
Рудо <i>Rudo</i>	110	60	39	34	29	8
Соколац <i>Sokolac</i>	176	101	62	53	49	12
Србац <i>Srbac</i>	229	114	73	86	62	8
Сребреница <i>Srebrenica</i>	95	48	15	36	40	4
Теслић <i>Teslić</i>	522	254	107	166	211	38
Требиње <i>Trebinje</i>	413	205	144	153	105	11
Трново <i>Trnovo</i>	19	9	7	5	6	1
Угљевик <i>Ugljevik</i>	223	114	91	82	49	1
Устипрача <i>Ustiprača</i>	9	5	5	3	1	-
Фоча <i>Foča</i>	226	116	56	65	82	23
Хан Пијесак <i>Han Pijesak</i>	46	27	16	15	14	1
Чајниче <i>Čajniče</i>	59	28	19	20	17	3
Челинац <i>Čelinac</i>	234	107	78	90	61	5
Шамац <i>Šamac</i>	213	110	80	79	52	2
Шековићи <i>Šekovići</i>	121	68	50	41	26	4
Шипово <i>Šipovo</i>	157	85	55	45	50	7

2.4. НЕКОМБИНОВАНА ОДЈЕЉЕЊА У РЕДОВНИМ ОСНОВНИМ ШКОЛАМА НА КРАЈУ ШКОЛСКЕ 2003/2004. ГОД.  
NON-COMBINED CLASSES IN REGULAR BASIC SCHOOLS AT THE END OF THE SCHOOL YEAR 2003/2004

	Укупно <i>Total</i>	Укупно одјељења I - V <i>Total of classes I - V</i>	Број некомбинованих одјељења <i>Number of non-combined classes</i>					Укупно одјељења VI - IX <i>Total of classes VI - IX</i>	Број некомбинованих одјељења <i>Number of non-combined classes</i>			
			I	II	III	IV	V		VI	VII	VIII	IX
УКУПНО <i>TOTAL</i>	5181	2733	721	499	507	542	464	2448	566	617	628	637
Бања Лука <i>Banja Luka</i>	761	414	81	79	88	89	77	347	77	87	88	95
Берковићи <i>Berkovići</i>	5	1	1	-	-	-	-	4	1	1	1	1
Бијељина <i>Bijeljina</i>	404	224	63	42	41	44	34	180	44	48	42	46
Билећа <i>Bileća</i>	63	34	7	7	7	7	6	29	6	7	7	9
Босанска Костајница <i>Bosanska Kostajnica</i>	22	12	3	2	2	3	2	10	2	2	3	3
Босански Брод <i>Bosanski Brod</i>	51	27	8	5	4	6	4	24	5	6	6	7
Братунац <i>Bratunac</i>	89	45	9	9	9	9	9	44	10	11	12	11
Вишеград <i>Višegrad</i>	52	26	4	5	6	6	5	26	6	6	7	7
Власеница <i>Vlasenica</i>	43	23	4	4	5	5	5	20	5	5	5	5
Вукосавље <i>Vukosavlje</i>	15	10	4	1	2	2	1	5	1	1	1	2
Гацко <i>Gacko</i>	54	26	5	6	5	6	4	28	7	7	7	7
Градишка <i>Gradiška</i>	223	124	30	23	23	24	24	99	23	24	26	26
Дервента <i>Derventa</i>	120	60	24	9	9	10	8	60	13	15	16	16
Добој <i>Doboј</i>	270	137	42	26	26	23	20	133	31	33	34	35
Доњи Жабар <i>Donji Žabar</i>	9	5	1	1	1	1	1	4	1	1	1	1
Зворник <i>Zvornik</i>	200	113	27	21	21	24	20	87	21	21	23	22
Источна Илиџа <i>Istočna Ilidža</i>	62	34	6	6	8	8	6	28	6	8	8	6
Источни Стари Град <i>Istočni Stari Grad</i>	-	-	-	-	-	-	-	-	-	-	-	-
Источно Ново Сарајево <i>Istočno Novo Sarajevo</i>	33	19	4	4	4	4	3	14	3	3	4	4
Језеро <i>Jezero</i>	9	5	1	1	1	1	1	4	1	1	1	1
Калиновик <i>Kalinovik</i>	13	6	1	1	1	2	1	7	1	2	2	2

2.4. НЕКОМБИНОВАНА ОДЈЕЉЕЊА У РЕДОВНИМ ОСНОВНИМ ШКОЛАМА НА КРАЈУ ШКОЛСКЕ 2003/2004. ГОД.  
NON-COMBINED CLASSES IN REGULAR BASIC SCHOOLS AT THE END OF THE SCHOOL YEAR 2003/2004

(наставак - continued)

	Укупно <i>Total</i>	Укупно одјељења I - V <i>Total of classes I - V</i>	Број некомбинованих одјељења <i>Number of non-combined classes</i>					Укупно одјељења VI - IX <i>Total of classes VI - IX</i>	Број некомбинованих одјељења <i>Number of non-combined classes</i>			
			I	II	III	IV	V		VI	VII	VIII	IX
Кнежево <i>Kneževo</i>	69	38	13	7	6	6	6	31	7	8	8	8
Козарска Дубица <i>Kozarska Dubica</i>	98	49	13	9	9	9	9	49	12	12	13	12
Котор Варош <i>Kotor Varoš</i>	109	57	17	11	10	11	8	52	13	13	13	13
Крупа на Уни <i>Krupa na Uni</i>	6	2	2	-	-	-	-	4	1	1	1	1
Купрес <i>Kupres</i>	-	-	-	-	-	-	-	-	-	-	-	-
Лакташи <i>Laktaši</i>	139	77	14	16	15	18	14	62	15	15	16	16
Лопаре <i>Lopare</i>	58	32	18	4	4	3	3	26	6	7	7	6
Љубиње <i>Ljubinje</i>	19	10	2	2	2	2	2	9	2	2	3	2
Милићи <i>Milići</i>	39	21	4	5	4	4	4	18	4	5	4	5
Модрича <i>Modriča</i>	104	52	13	12	9	10	8	52	13	14	13	12
Мркоњић Град <i>Mrkonjić Grad</i>	92	48	13	7	9	10	9	44	11	11	11	11
Невесиње <i>Nevesinje</i>	59	27	11	4	4	4	4	32	8	8	8	8
Нови Град <i>Novi Grad</i>	111	58	24	6	8	12	8	53	11	14	14	14
Осмаци <i>Osmaci</i>	19	11	2	2	2	2	3	8	2	2	2	2
Оштра Лука <i>Oštra Luka</i>	21	9	5	1	1	1	1	12	3	3	3	3
Пале <i>Pale</i>	84	43	8	9	9	9	8	41	10	11	10	10
Пелагићево <i>Pelagićevo</i>	17	9	4	1	1	2	1	8	2	2	2	2
Петровац <i>Petrovac</i>	4	-	-	-	-	-	-	4	1	1	1	1
Петрово <i>Petrovo</i>	32	17	5	3	3	3	3	15	3	4	4	4
Приједор <i>Prijedor</i>	335	176	46	32	33	36	29	159	36	40	41	42
Прњавор <i>Prnjavor</i>	171	90	34	13	14	16	13	81	18	21	22	20
Рибник <i>Ribnik</i>	32	13	4	2	2	2	3	19	4	5	5	5

2.4. НЕКОМБИНОВАНА ОДЈЕЉЕЊА У РЕДОВНИМ ОСНОВНИМ ШКОЛАМА НА КРАЈУ ШКОЛСКЕ 2003/2004. ГОД.  
NON-COMBINED CLASSES IN REGULAR BASIC SCHOOLS AT THE END OF THE SCHOOL YEAR 2003/2004

(наставак - *continued*)

	Укупно <i>Total</i>	Укупно одјељења I - V <i>Total of classes I - V</i>	Број некомбинованих одјељења <i>Number of non-combined classes</i>					Укупно одјељења VI - IX <i>Total of classes VI - IX</i>	Број некомбинованих одјељења <i>Number of non-combined classes</i>			
			I	II	III	IV	V		VI	VII	VIII	IX
Рогатица <i>Rogatica</i>	56	31	10	5	5	6	5	25	6	7	6	6
Рудо <i>Rudo</i>	44	22	6	4	4	4	4	22	5	5	6	6
Соколац <i>Sokolac</i>	46	25	5	5	5	5	5	21	5	6	5	5
Србац <i>Srbac</i>	82	38	14	7	6	6	5	44	10	11	12	11
Сребреница <i>Srebrenica</i>	36	19	4	4	4	4	3	17	4	4	4	5
Теслић <i>Teslić</i>	194	105	30	20	18	19	18	89	20	21	25	23
Требиње <i>Trebinje</i>	128	69	13	13	14	16	13	59	14	15	15	15
Трново <i>Trnovo</i>	8	4	2	1	-	1	-	4	1	1	1	1
Угљевик <i>Ugljevik</i>	72	38	13	6	6	7	6	34	9	8	8	9
Устипрача <i>Ustiprača</i>	5	1	1	-	-	-	-	4	1	1	1	1
Фоча <i>Foča</i>	89	48	10	9	10	10	9	41	10	10	10	11
Хан Пијесак <i>Han Pijesak</i>	20	12	2	2	2	3	3	8	2	2	2	2
Чајниче <i>Čajniče</i>	25	9	2	2	2	2	1	16	4	4	4	4
Челинац <i>Čelinac</i>	84	43	11	9	7	7	9	41	9	11	10	11
Шамац <i>Šamac</i>	78	39	8	7	8	9	7	39	9	10	10	10
Шековићи <i>Šekovići</i>	41	22	5	4	4	4	5	19	4	5	5	5
Шипово <i>Šipovo</i>	57	24	8	3	4	5	4	33	7	8	9	9

2.5. КОМБИНОВАНА ОДЈЕЉЕЊА У РЕДОВНИМ ОСНОВНИМ ШКОЛАМА НА КРАЈУ ШКОЛСКЕ 2003/2004. ГОД.  
COMBINED CLASSES IN REGULAR BASIC SCHOOLS AT THE END OF THE SCHOOL YEAR 2003/2004

	Комбинована одјељења Combined classes			
	укупно total	I - V ISCED 1	VI - IX ISCED 2	НИЖИ И ВИШИ lower and higher ISCED 1 & ISCED 2
УКУПНО TOTAL	795	789	6	-
Бања Лука Banja Luka	40	40	-	-
Берковићи Berkovići	8	8	-	-
Бијељина Bijeljina	50	50	-	-
Билећа Bileća	11	7	4	-
Босанска Костајница Bosanska Kostajnica	3	3	-	-
Босански Брод Bosanski Brod	6	6	-	-
Братунац Bratunac	10	10	-	-
Вишеград Višegrad	8	8	-	-
Власеница Vlasenica	3	3	-	-
Вукосавље Vukosavlje	4	4	-	-
Гацко Gacko	9	9	-	-
Градишка Gradiška	36	36	-	-
Дервента Derventa	30	30	-	-
Добој Doboj	56	56	-	-
Доњи Жабар Donji Žabar	4	4	-	-
Зворник Zvornik	20	20	-	-
Источна Илиџа Istočna Ilidža	-	-	-	-
Источни Стари Град Istočni Stari Grad	6	6	-	-
Источно Ново Сарајево Istočno Novo Sarajevo	1	1	-	-
Језеро Jezero	-	-	-	-
Калиновик Kalinovik	1	1	-	-



2.5. КОМБИНОВАНА ОДЈЕЉЕЊА У РЕДОВНИМ ОСНОВНИМ ШКОЛАМА НА КРАЈУ ШКОЛСКЕ 2003/2004. ГОД.  
COMBINED CLASSES IN REGULAR BASIC SCHOOLS AT THE END OF THE SCHOOL YEAR 2003/2004

(наставак - *continued*)

	Комбинована одјељења <i>Combined classes</i>			
	укупно <i>total</i>	I - V <i>ISCED 1</i>	VI - IX <i>ISCED 2</i>	НИЖИ И ВИШИ <i>lower and higher ISCED 1 &amp; ISCED 2</i>
Кнежево <i>Kneževo</i>	15	15	-	-
Козарска Дубица <i>Kozarska Dubica</i>	10	10	-	-
Котор Варош <i>Kotor Varoš</i>	15	15	-	-
Крупа на Уни <i>Krupa na Uni</i>	6	6	-	-
Купрес <i>Kupres</i>	1	1	-	-
Лакташи <i>Laktaši</i>	5	5	-	-
Лопаре <i>Lopare</i>	25	25	-	-
Љубиње <i>Ljubinje</i>	-	-	-	-
Милићи <i>Milići</i>	3	3	-	-
Модрича <i>Modriča</i>	23	23	-	-
Мркоњић Град <i>Mrkonjić Grad</i>	19	19	-	-
Невесиње <i>Nevesinje</i>	13	13	-	-
Нови Град <i>Novi Grad</i>	36	36	-	-
Осмаци <i>Osmaci</i>	2	2	-	-
Оштра Лука <i>Oštra Luka</i>	11	11	-	-
Пале <i>Pale</i>	9	9	-	-
Пелагићево <i>Pelagićevo</i>	6	6	-	-
Петровац <i>Petrovac</i>	2	2	-	-
Петрово <i>Petrovo</i>	6	6	-	-
Приједор <i>Prijedor</i>	53	53	-	-
Прњавор <i>Prnjavor</i>	40	40	-	-
Рибник <i>Ribnik</i>	12	12	-	-

2.5. КОМБИНОВАНА ОДЈЕЉЕЊА У РЕДОВНИМ ОСНОВНИМ ШКОЛАМА НА КРАЈУ ШКОЛСКЕ 2003/2004. ГОД.  
COMBINED CLASSES IN REGULAR BASIC SCHOOLS AT THE END OF THE SCHOOL YEAR 2003/2004

(наставак - *continued*)

	Комбинована одјељења <i>Combined classes</i>			
	укупно <i>total</i>	I - V <i>ISCED 1</i>	VI - IX <i>ISCED 2</i>	НИЖИ И ВИШИ <i>lower and higher ISCED 1 &amp; ISCED 2</i>
Рогатица <i>Rogatica</i>	7	7	-	-
Рудо <i>Rudo</i>	9	9	-	-
Соколац <i>Sokolac</i>	3	3	-	-
Србац <i>Srbac</i>	28	28	-	-
Сребреница <i>Srebrenica</i>	6	6	-	-
Теслић <i>Teslić</i>	38	38	-	-
Требиње <i>Trebinje</i>	7	5	2	-
Трново <i>Trnovo</i>	2	2	-	-
Угљевик <i>Ugljevik</i>	19	19	-	-
Устипрача <i>Ustiprača</i>	2	2	-	-
Фоча <i>Foča</i>	7	7	-	-
Хан Пијесак <i>Han Pijesak</i>	1	1	-	-
Чајниче <i>Čajniče</i>	6	6	-	-
Челинац <i>Čelinac</i>	19	19	-	-
Шамац <i>Šamac</i>	12	12	-	-
Шековићи <i>Šekovići</i>	2	2	-	-
Шипово <i>Šipovo</i>	9	9	-	-

2.6. КОМБИНОВАНА ОДЈЕЉЕЊА И УЧЕНИЦИ У РЕДОВНИМ ОСНОВНИМ ШКОЛАМА НА КРАЈУ ШКОЛСКЕ 2003/2004.ГОДИНЕ  
COMBINED CLASSES AND PUPILS IN REGULAR BASIC SCHOOLS AT THE END OF THE SCHOOL YEAR 2003/2004

	Укупно <i>Total</i>		Од два разреда <i>Of two grades</i>		Од три разреда <i>Of three grades</i>		Од четири и више разреда <i>Of four and more grades</i>	
	одјељења <i>classes</i>	ученици <i>pupils</i>	одјељења <i>classes</i>	ученици <i>pupils</i>	одјељења <i>classes</i>	ученици <i>pupils</i>	одјељења <i>classes</i>	ученици <i>pupils</i>
УКУПНО <i>TOTAL</i>	795	10934	588	8564	103	1076	104	1294
Бања Лука <i>Banja Luka</i>	40	471	28	329	8	96	4	46
Берковићи <i>Berkovići</i>	8	87	4	52	1	5	3	30
Бијељина <i>Bijeljina</i>	50	861	46	795	3	55	1	11
Билећа <i>Bileća</i>	11	95	8	69	-	-	3	26
Босанска Костајница <i>Bosanska Kostajnica</i>	3	42	2	36	1	6	-	-
Босански Брод <i>Bosanski Brod</i>	6	136	1	27	1	12	4	97
Братунац <i>Bratunac</i>	10	98	8	83	-	-	2	15
Вишеград <i>Višegrad</i>	8	56	3	12	3	22	2	22
Власеница <i>Vlasenica</i>	3	35	-	-	1	6	2	29
Вуковаци <i>Vukosavlje</i>	4	43	3	31	1	12	-	-
Гацко <i>Gacko</i>	9	94	4	49	4	38	1	7
Градишка <i>Gradiška</i>	36	511	22	319	5	54	9	138
Дервента <i>Derventa</i>	30	470	26	432	3	29	1	9
Добој <i>Doboj</i>	56	946	50	856	3	42	3	48
Доњи Жабар <i>Donji Žabar</i>	4	74	4	74	-	-	-	-
Зворник <i>Zvornik</i>	20	251	14	197	2	26	4	28
Источна Илиџа <i>Istočna Ilidža</i>	-	-	-	-	-	-	-	-
Источни Стари Град <i>Istočni Stari Grad</i>	6	51	4	31	1	11	1	9
Источно Ново Сарајево <i>Istočno Novo Sarajevo</i>	1	8	-	-	1	8	-	-
Језеро <i>Jezero</i>	-	-	-	-	-	-	-	-

2.6. КОМБИНОВАНА ОДЈЕЉЕЊА И УЧЕНИЦИ У РЕДОВНИМ ОСНОВНИМ ШКОЛАМА НА КРАЈУ ШКОЛСКЕ 2003/2004.ГОДИНЕ  
COMBINED CLASSES AND PUPILS IN REGULAR BASIC SCHOOLS AT THE END OF THE SCHOOL YEAR 2003/2004

(наставак - continued)

	Укупно <i>Total</i>		Од два разреда <i>Of two grades</i>		Од три разреда <i>Of three grades</i>		Од четири и више разреда <i>Of four and more grades</i>	
	одјељења <i>classes</i>	ученици <i>pupils</i>	одјељења <i>classes</i>	ученици <i>pupils</i>	одјељења <i>classes</i>	ученици <i>pupils</i>	одјељења <i>classes</i>	ученици <i>pupils</i>
Калиновик <i>Kalinovik</i>	1	2	1	2	-	-	-	-
Кнежево <i>Kneževo</i>	15	173	6	96	3	16	6	61
Козарска Дубица <i>Kozarska Dubica</i>	10	130	6	84	2	22	2	24
Котор Варош <i>Kotor Varoš</i>	15	154	11	113	3	25	1	16
Крупа на Уни <i>Krupa na Uni</i>	6	70	4	43	1	10	1	17
Купрес <i>Kupres</i>	1	13	-	-	-	-	1	13
Лакташи <i>Laktaši</i>	5	59	5	59	-	-	-	-
Лопаре <i>Lopare</i>	25	344	19	254	2	22	4	68
Љубиње <i>Ljubinje</i>	-	-	-	-	-	-	-	-
Милићи <i>Milići</i>	3	39	2	29	1	10	-	-
Модрича <i>Modriča</i>	23	358	16	255	3	49	4	54
Мркоњић Град <i>Mrkonjić Grad</i>	19	214	11	130	3	29	5	55
Невесиње <i>Nevesinje</i>	13	155	7	97	4	27	2	31
Нови Град <i>Novi Grad</i>	36	543	31	489	1	7	4	47
Осмаци <i>Osmaci</i>	2	31	2	31	-	-	-	-
Оштра Лука <i>Oštra Luka</i>	11	142	10	128	-	-	1	14
Пале <i>Pale</i>	9	95	5	49	3	36	1	10
Пелагићево <i>Pelagićevo</i>	6	89	4	76	1	5	1	8
Петровац <i>Petrovac</i>	2	39	2	39	-	-	-	-
Петрово <i>Petrovo</i>	6	90	4	70	-	-	2	20
Приједор <i>Prijedor</i>	53	746	44	638	5	47	4	61

2.6. КОМБИНОВАНА ОДЈЕЉЕЊА И УЧЕНИЦИ У РЕДОВНИМ ОСНОВНИМ ШКОЛАМА НА КРАЈУ ШКОЛСКЕ 2003/2004.ГОДИНЕ  
COMBINED CLASSES AND PUPILS IN REGULAR BASIC SCHOOLS AT THE END OF THE SCHOOL YEAR 2003/2004(наставак - *continued*)

	Укупно <i>Total</i>		Од два разреда <i>Of two grades</i>		Од три разреда <i>Of three grades</i>		Од четири и више разреда <i>Of four and more grades</i>	
	одјељења <i>classes</i>	ученици <i>pupils</i>	одјељења <i>classes</i>	ученици <i>pupils</i>	одјељења <i>classes</i>	ученици <i>pupils</i>	одјељења <i>classes</i>	ученици <i>pupils</i>
Прњавор <i>Prnjavor</i>	40	622	36	573	3	42	1	7
Рибник <i>Ribnik</i>	12	150	6	84	4	40	2	26
Рогатица <i>Rogatica</i>	7	57	2	11	3	21	2	25
Рудо <i>Rudo</i>	9	103	6	76	2	21	1	6
Соколац <i>Sokolac</i>	3	34	3	34	-	-	-	-
Србац <i>Srbac</i>	28	422	23	360	2	24	3	38
Сребреница <i>Srebrenica</i>	6	49	-	-	3	21	3	28
Теслић <i>Teslić</i>	38	561	33	512	3	33	2	16
Требиње <i>Trebinje</i>	7	79	7	79	-	-	-	-
Трново <i>Trnovo</i>	2	36	1	19	-	-	1	17
Угљевик <i>Ugljevik</i>	19	257	15	209	2	20	2	28
Устипрача <i>Ustiprača</i>	2	37	2	37	-	-	-	-
Фоча <i>Foča</i>	7	76	-	-	2	21	5	55
Хан Пијесак <i>Han Pijesak</i>	1	5	1	5	-	-	-	-
Чајниче <i>Čajniče</i>	6	77	2	25	2	32	2	20
Челинац <i>Čelinac</i>	19	266	15	223	4	43	-	-
Шамац <i>Šamac</i>	12	154	11	141	1	13	-	-
Шековићи <i>Šekovići</i>	2	18	-	-	2	18	-	-
Шипово <i>Šipovo</i>	9	116	8	102	-	-	1	14

2.7. НАСТАВНО ОСОБЉЕ РЕДОВНИХ ОСНОВНИХ ШКОЛА НА КРАЈУ ШКОЛСКЕ 2003/2004. ГОД.  
TEACHING STAFF OF REGULAR BASIC SCHOOLS AT THE END OF THE SCHOOL YEAR 2003/2004

	Одржавају наставу Teaching		Укупно Total		Са пуним радним временом Working full-time				Са краћим од пуног радног времена Working part-time			
					на неодређено вријеме on the permanent basis		на одређено вријеме on the temporary basis		на неодређено вријеме on the permanent basis		на одређено вријеме on the temporary basis	
			свега all	жене females	свега all	жене females	свега all	жене females	свега all	жене females	свега all	жене females
УКУПНО TOTAL	свега I - V VI - IX и у нижим и у вишим разредима	all ISCED 1 ISCED 2 both in ISCED 1 & ISCED 2	7561 3349 3827 385	4923 2485 2208 230	6247 2924 3128 195	4079 2178 1778 123	184 4 163 17	98 2 92 4	862 376 376 110	624 283 254 87	268 45 160 63	122 22 84 16
Бања Лука Banja Luka	свега I - V VI - IX и у нижим и у вишим разредима	all ISCED 1 ISCED 2 both in ISCED 1 & ISCED 2	1082 462 578 42	786 378 377 31	925 426 474 25	671 347 306 18	24 1 23 -	14 1 13 -	98 32 56 10	78 27 41 10	35 3 25 7	23 3 17 3
Берковићи Berkovići	свега I - V VI - IX и у нижим и у вишим разредима	all ISCED 1 ISCED 2 both in ISCED 1 & ISCED 2	16 9 5 2	9 5 3 1	14 9 5 -	8 5 3 -	- - - -	- - - -	1 - - 1	1 - - 1	1 - - 1	- - - -
Бијељина Bijeljina	свега I - V VI - IX и у нижим и у вишим разредима	all ISCED 1 ISCED 2 both in ISCED 1 & ISCED 2	582 263 313 6	430 217 210 3	473 241 230 2	347 201 145 1	37 - 37 -	28 - 28 -	50 17 30 3	39 13 24 2	22 5 16 1	16 3 13 -
Билећа Bileća	свега I - V VI - IX и у нижим и у вишим разредима	all ISCED 1 ISCED 2 both in ISCED 1 & ISCED 2	101 40 51 10	61 29 25 7	89 39 45 5	55 28 22 5	- - - -	- - - -	4 1 - 3	3 1 - 2	8 - 6 2	3 - 3 -
Босанска Костајница Bosanska Kostajnica	свега I - V VI - IX и у нижим и у вишим разредима	all ISCED 1 ISCED 2 both in ISCED 1 & ISCED 2	32 16 13 3	21 12 6 3	29 15 12 2	19 11 6 2	- - - -	- - - -	3 1 1 1	2 1 - 1	- - - -	- - - -
Босански Брод Bosanski Brod	свега I - V VI - IX и у нижим и у вишим разредима	all ISCED 1 ISCED 2 both in ISCED 1 & ISCED 2	54 17 27 10	38 14 16 8	43 15 23 5	30 12 15 3	- - - -	- - - -	9 2 4 3	6 2 1 3	2 - - 2	2 - - 2

2.7. НАСТАВНО ОСОБЉЕ РЕДОВНИХ ОСНОВНИХ ШКОЛА НА КРАЈУ ШКОЛСКЕ 2003/2004. ГОД.  
TEACHING STAFF OF REGULAR BASIC SCHOOLS AT THE END OF THE SCHOOL YEAR 2003/2004(наставак - *continued*)

	Одржавају наставу <i>Teaching</i>		Укупно <i>Total</i>		Са пуним радним временом <i>Working full-time</i>				Са краћим од пуног радног времена <i>Working part-time</i>			
					на неодређено вријеме <i>on the permanent basis</i>		на одређено вријеме <i>on the temporary basis</i>		на неодређено вријеме <i>on the permanent basis</i>		на одређено вријеме <i>on the temporary basis</i>	
			свега <i>all</i>	жене <i>females</i>	свега <i>all</i>	жене <i>females</i>	свега <i>all</i>	жене <i>females</i>	свега <i>all</i>	жене <i>females</i>	свега <i>all</i>	жене <i>females</i>
Братунац <i>Bratunac</i>	свега <i>all</i>		140	100	108	80	8	4	19	15	5	1
	I - V <i>ISCED 1</i>		69	59	55	48	-	-	13	11	1	-
	VI - IX <i>ISCED 2</i>		68	39	52	31	8	4	5	3	3	1
	и у нижим и у вишим разредима	<i>both in ISCED 1 &amp; ISCED 2</i>	3	2	1	1	-	-	1	1	1	-
Вишеград <i>Višegrad</i>	свега <i>all</i>		88	51	74	48	-	-	5	3	9	-
	I - V <i>ISCED 1</i>		39	22	35	21	-	-	1	1	3	-
	VI - IX <i>ISCED 2</i>		42	26	38	26	-	-	-	-	4	-
	и у нижим и у вишим разредима	<i>both in ISCED 1 &amp; ISCED 2</i>	7	3	1	1	-	-	4	2	2	-
Власеница <i>Vlasenica</i>	свега <i>all</i>		58	32	50	27	-	-	5	5	3	-
	I - V <i>ISCED 1</i>		28	16	26	14	-	-	2	2	-	-
	VI - IX <i>ISCED 2</i>		29	15	24	13	-	-	2	2	3	-
	и у нижим и у вишим разредима	<i>both in ISCED 1 &amp; ISCED 2</i>	1	1	-	-	-	-	1	1	-	-
Вукосавље <i>Vukosavlje</i>	свега <i>all</i>		30	25	18	13	-	-	11	11	1	1
	I - V <i>ISCED 1</i>		19	18	10	9	-	-	9	9	-	-
	VI - IX <i>ISCED 2</i>		11	7	8	4	-	-	2	2	1	1
	и у нижим и у вишим разредима	<i>both in ISCED 1 &amp; ISCED 2</i>	-	-	-	-	-	-	-	-	-	-
Гацко <i>Gacko</i>	свега <i>all</i>		84	52	63	34	-	-	17	15	4	3
	I - V <i>ISCED 1</i>		35	28	28	22	-	-	7	6	-	-
	VI - IX <i>ISCED 2</i>		44	19	35	12	-	-	5	4	4	3
	и у нижим и у вишим разредима	<i>both in ISCED 1 &amp; ISCED 2</i>	5	5	-	-	-	-	5	5	-	-
Градишка <i>Gradiška</i>	свега <i>all</i>		332	225	281	192	3	2	33	27	15	4
	I - V <i>ISCED 1</i>		147	116	126	103	-	-	14	13	7	-
	VI - IX <i>ISCED 2</i>		162	96	138	78	3	2	16	12	5	4
	и у нижим и у вишим разредима	<i>both in ISCED 1 &amp; ISCED 2</i>	23	13	17	11	-	-	3	2	3	-
Дервента <i>Derventa</i>	свега <i>all</i>		189	108	165	93	1	-	17	12	6	3
	I - V <i>ISCED 1</i>		90	60	79	52	-	-	10	7	1	1
	VI - IX <i>ISCED 2</i>		94	46	85	40	1	-	5	4	3	2
	и у нижим и у вишим разредима	<i>both in ISCED 1 &amp; ISCED 2</i>	5	2	1	1	-	-	2	1	2	-

2.7. НАСТАВНО ОСОБЉЕ РЕДОВНИХ ОСНОВНИХ ШКОЛА НА КРАЈУ ШКОЛСКЕ 2003/2004. ГОД.  
TEACHING STAFF OF REGULAR BASIC SCHOOLS AT THE END OF THE SCHOOL YEAR 2003/2004

(наставак - *continued*)

	Одржавају наставу <i>Teaching</i>		Укупно <i>Total</i>		Са пуним радним временом <i>Working full-time</i>				Са краћим од пуног радног времена <i>Working part-time</i>			
					на неодређено вријеме <i>on the permanent basis</i>		на одређено вријеме <i>on the temporary basis</i>		на неодређено вријеме <i>on the permanent basis</i>		на одређено вријеме <i>on the temporary basis</i>	
			свега <i>all</i>	жене <i>females</i>	свега <i>all</i>	жене <i>females</i>	свега <i>all</i>	жене <i>females</i>	свега <i>all</i>	жене <i>females</i>	свега <i>all</i>	жене <i>females</i>
Добој <i>Doboј</i>	свега <i>all</i>	<i>ISCED 1</i>	360	244	320	218	5	4	32	21	3	1
	I - V	<i>ISCED 1</i>	158	119	153	116	-	-	5	3	-	-
	VI - IX	<i>ISCED 2</i>	190	117	162	100	4	3	21	13	3	1
	и у нижим и у вишим разредима	<i>both in ISCED 1 &amp; ISCED 2</i>	12	8	5	2	1	1	6	5	-	-
Доњи Жабар <i>Donji Žabar</i>	свега <i>all</i>	<i>ISCED 1</i>	19	9	9	6	-	-	-	-	10	3
	I - V	<i>ISCED 1</i>	7	4	6	4	-	-	-	-	1	-
	VI - IX	<i>ISCED 2</i>	7	3	3	2	-	-	-	-	4	1
	и у нижим и у вишим разредима	<i>both in ISCED 1 &amp; ISCED 2</i>	5	2	-	-	-	-	-	-	5	2
Зворник <i>Zvornik</i>	свега <i>all</i>	<i>ISCED 1</i>	275	177	227	152	17	6	24	16	7	3
	I - V	<i>ISCED 1</i>	129	95	118	87	-	-	10	7	1	1
	VI - IX	<i>ISCED 2</i>	132	69	99	55	17	6	13	8	3	-
	и у нижим и у вишим разредима	<i>both in ISCED 1 &amp; ISCED 2</i>	14	13	10	10	-	-	1	1	3	2
Источна Илиџа <i>Istočna Ilidža</i>	свега <i>all</i>	<i>ISCED 1</i>	81	56	64	45	-	-	14	9	3	2
	I - V	<i>ISCED 1</i>	34	28	30	25	-	-	4	3	-	-
	VI - IX	<i>ISCED 2</i>	43	24	30	16	-	-	10	6	3	2
	и у нижим и у вишим разредима	<i>both in ISCED 1 &amp; ISCED 2</i>	4	4	4	4	-	-	-	-	-	-
Источни Стари Град <i>Istočni Stari Grad</i>	свега <i>all</i>	<i>ISCED 1</i>	6	6	4	4	-	-	2	2	-	-
	I - V	<i>ISCED 1</i>	6	6	4	4	-	-	2	2	-	-
	VI - IX	<i>ISCED 2</i>	-	-	-	-	-	-	-	-	-	-
	и у нижим и у вишим разредима	<i>both in ISCED 1 &amp; ISCED 2</i>	-	-	-	-	-	-	-	-	-	-
Источно Ново Сарајево <i>Istočno Novo Sarajevo</i>	свега <i>all</i>	<i>ISCED 1</i>	44	35	32	25	1	1	5	5	6	4
	I - V	<i>ISCED 1</i>	19	17	16	14	-	-	3	3	-	-
	VI - IX	<i>ISCED 2</i>	25	18	16	11	1	1	2	2	6	4
	и у нижим и у вишим разредима	<i>both in ISCED 1 &amp; ISCED 2</i>	-	-	-	-	-	-	-	-	-	-
Језеро <i>Jezero</i>	свега <i>all</i>	<i>ISCED 1</i>	13	8	6	3	1	1	6	4	-	-
	I - V	<i>ISCED 1</i>	5	3	3	1	-	-	2	2	-	-
	VI - IX	<i>ISCED 2</i>	6	4	1	1	1	1	4	2	-	-
	и у нижим и у вишим разредима	<i>both in ISCED 1 &amp; ISCED 2</i>	2	1	2	1	-	-	-	-	-	-



2.7. НАСТАВНО ОСОБЉЕ РЕДОВНИХ ОСНОВНИХ ШКОЛА НА КРАЈУ ШКОЛСКЕ 2003/2004. ГОД.  
TEACHING STAFF OF REGULAR BASIC SCHOOLS AT THE END OF THE SCHOOL YEAR 2003/2004

(наставак - *continued*)

	Одржавају наставу <i>Teaching</i>		Укупно <i>Total</i>		Са пуним радним временом <i>Working full-time</i>				Са краћим од пуног радног времена <i>Working part-time</i>			
					на неодређено вријеме <i>on the permanent basis</i>		на одређено вријеме <i>on the temporary basis</i>		на неодређено вријеме <i>on the permanent basis</i>		на одређено вријеме <i>on the temporary basis</i>	
			свега <i>all</i>	жене <i>females</i>	свега <i>all</i>	жене <i>females</i>	свега <i>all</i>	жене <i>females</i>	свега <i>all</i>	жене <i>females</i>	свега <i>all</i>	жене <i>females</i>
Калиновик <i>Kalinovik</i>	свега <i>all</i>		22	10	16	8	2	-	2	1	2	1
	I - V <i>ISCED 1</i>		7	2	6	2	-	-	1	-	-	-
	VI - IX <i>ISCED 2</i>		12	6	9	5	1	-	-	-	2	1
	и у нижим и у вишим разредима	<i>both in ISCED 1 &amp; ISCED 2</i>	3	2	1	1	1	-	1	1	-	-
Кнежево <i>Kneževo</i>	свега <i>all</i>		85	49	60	38	-	-	22	11	3	-
	I - V <i>ISCED 1</i>		40	27	28	23	-	-	12	4	-	-
	VI - IX <i>ISCED 2</i>		37	19	29	14	-	-	8	5	-	-
	и у нижим и у вишим разредима	<i>both in ISCED 1 &amp; ISCED 2</i>	8	3	3	1	-	-	2	2	3	-
Козарска Дубица <i>Kozarska Dubica</i>	свега <i>all</i>		136	91	113	75	4	2	13	12	6	2
	I - V <i>ISCED 1</i>		53	42	49	39	-	-	4	3	-	-
	VI - IX <i>ISCED 2</i>		73	43	57	33	4	2	6	6	6	2
	и у нижим и у вишим разредима	<i>both in ISCED 1 &amp; ISCED 2</i>	10	6	7	3	-	-	3	3	-	-
Котор Варош <i>Kotor Varoš</i>	свега <i>all</i>		143	75	109	55	3	1	24	15	7	4
	I - V <i>ISCED 1</i>		61	36	48	28	-	-	11	6	2	2
	VI - IX <i>ISCED 2</i>		72	36	55	25	3	1	12	8	2	2
	и у нижим и у вишим разредима	<i>both in ISCED 1 &amp; ISCED 2</i>	10	3	6	2	-	-	1	1	3	-
Крупа на Уни <i>Krupa na Uni</i>	свега <i>all</i>		15	11	9	6	-	-	6	5	-	-
	I - V <i>ISCED 1</i>		7	5	5	3	-	-	2	2	-	-
	VI - IX <i>ISCED 2</i>		8	6	4	3	-	-	4	3	-	-
	и у нижим и у вишим разредима	<i>both in ISCED 1 &amp; ISCED 2</i>	-	-	-	-	-	-	-	-	-	-
Купрес <i>Kupres</i>	свега <i>all</i>		1	1	1	1	-	-	-	-	-	-
	I - V <i>ISCED 1</i>		1	1	1	1	-	-	-	-	-	-
	VI - IX <i>ISCED 2</i>		-	-	-	-	-	-	-	-	-	-
	и у нижим и у вишим разредима	<i>both in ISCED 1 &amp; ISCED 2</i>	-	-	-	-	-	-	-	-	-	-
Лакташи <i>Laktaši</i>	свега <i>all</i>		202	125	169	104	11	-	19	18	3	3
	I - V <i>ISCED 1</i>		87	67	76	59	2	-	9	8	-	-
	VI - IX <i>ISCED 2</i>		106	53	91	44	6	-	6	6	3	3
	и у нижим и у вишим разредима	<i>both in ISCED 1 &amp; ISCED 2</i>	9	5	2	1	3	-	4	4	-	-

2.7. НАСТАВНО ОСОБЉЕ РЕДОВНИХ ОСНОВНИХ ШКОЛА НА КРАЈУ ШКОЛСКЕ 2003/2004. ГОД.  
TEACHING STAFF OF REGULAR BASIC SCHOOLS AT THE END OF THE SCHOOL YEAR 2003/2004

(наставак - *continued*)

	Одржавају наставу <i>Teaching</i>		Укупно <i>Total</i>		Са пуним радним временом <i>Working full-time</i>				Са краћим од пуног радног времена <i>Working part-time</i>			
					на неодређено вријеме <i>on the permanent basis</i>		на одређено вријеме <i>on the temporary basis</i>		на неодређено вријеме <i>on the permanent basis</i>		на одређено вријеме <i>on the temporary basis</i>	
			свега <i>all</i>	жене <i>females</i>	свега <i>all</i>	жене <i>females</i>	свега <i>all</i>	жене <i>females</i>	свега <i>all</i>	жене <i>females</i>	свега <i>all</i>	жене <i>females</i>
Лопаре <i>Lopare</i>	свега <i>all</i>		85	59	64	43	1	1	15	14	5	1
	I - V <i>ISCED 1</i>		43	31	33	22	-	-	10	9	-	-
	VI - IX <i>ISCED 2</i>		42	28	31	21	1	1	5	5	5	1
	и у нижим и у вишим разредима	<i>both in ISCED 1 &amp; ISCED 2</i>	-	-	-	-	-	-	-	-	-	-
Љубиње <i>Ljubinje</i>	свега <i>all</i>		25	20	21	18	-	-	3	2	1	-
	I - V <i>ISCED 1</i>		10	10	9	9	-	-	1	1	-	-
	VI - IX <i>ISCED 2</i>		11	8	10	8	-	-	-	-	1	-
	и у нижим и у вишим разредима	<i>both in ISCED 1 &amp; ISCED 2</i>	4	2	2	1	-	-	2	1	-	-
Милићи <i>Milići</i>	свега <i>all</i>		52	32	42	26	4	2	5	4	1	-
	I - V <i>ISCED 1</i>		23	15	20	12	-	-	3	3	-	-
	VI - IX <i>ISCED 2</i>		27	17	22	14	2	2	2	1	1	-
	и у нижим и у вишим разредима	<i>both in ISCED 1 &amp; ISCED 2</i>	2	-	-	-	2	-	-	-	-	-
Модрича <i>Modriča</i>	свега <i>all</i>		147	91	117	73	7	5	23	13	-	-
	I - V <i>ISCED 1</i>		68	46	61	44	-	-	7	2	-	-
	VI - IX <i>ISCED 2</i>		64	34	54	27	5	5	5	2	-	-
	и у нижим и у вишим разредима	<i>both in ISCED 1 &amp; ISCED 2</i>	15	11	2	2	2	-	11	9	-	-
Мркоњић Град <i>Mrkonjić Grad</i>	свега <i>all</i>		153	79	119	66	5	3	19	8	10	2
	I - V <i>ISCED 1</i>		69	33	56	30	-	-	10	3	3	-
	VI - IX <i>ISCED 2</i>		78	43	62	35	5	3	8	4	3	1
	и у нижим и у вишим разредима	<i>both in ISCED 1 &amp; ISCED 2</i>	6	3	1	1	-	-	1	1	4	1
Невесиње <i>Nevesinje</i>	свега <i>all</i>		88	49	73	38	-	-	11	8	4	3
	I - V <i>ISCED 1</i>		36	22	29	18	-	-	6	4	1	-
	VI - IX <i>ISCED 2</i>		52	27	44	20	-	-	5	4	3	3
	и у нижим и у вишим разредима	<i>both in ISCED 1 &amp; ISCED 2</i>	-	-	-	-	-	-	-	-	-	-
Нови Град <i>Novi Grad</i>	свега <i>all</i>		167	114	137	87	-	-	30	27	-	-
	I - V <i>ISCED 1</i>		81	65	62	47	-	-	19	18	-	-
	VI - IX <i>ISCED 2</i>		86	49	75	40	-	-	11	9	-	-
	и у нижим и у вишим разредима	<i>both in ISCED 1 &amp; ISCED 2</i>	-	-	-	-	-	-	-	-	-	-

2.7. НАСТАВНО ОСОБЉЕ РЕДОВНИХ ОСНОВНИХ ШКОЛА НА КРАЈУ ШКОЛСКЕ 2003/2004. ГОД.  
TEACHING STAFF OF REGULAR BASIC SCHOOLS AT THE END OF THE SCHOOL YEAR 2003/2004

(наставак - *continued*)

	Одржавају наставу <i>Teaching</i>		Укупно <i>Total</i>		Са пуним радним временом <i>Working full-time</i>				Са краћим од пуног радног времена <i>Working part-time</i>			
					на неодређено вријеме <i>on the permanent basis</i>		на одређено вријеме <i>on the temporary basis</i>		на неодређено вријеме <i>on the permanent basis</i>		на одређено вријеме <i>on the temporary basis</i>	
			свега <i>all</i>	жене <i>females</i>	свега <i>all</i>	жене <i>females</i>	свега <i>all</i>	жене <i>females</i>	свега <i>all</i>	жене <i>females</i>	свега <i>all</i>	жене <i>females</i>
Осмаци <i>Osmaci</i>	свега <i>all</i>		22	13	16	8	-	-	6	5	-	-
	I - V <i>ISCED 1</i>		12	9	7	5	-	-	5	4	-	-
	VI - IX <i>ISCED 2</i>		10	4	9	3	-	-	1	1	-	-
	и у нижим и у вишим разредима	<i>both in ISCED 1 &amp; ISCED 2</i>	-	-	-	-	-	-	-	-	-	-
Оштра Лука <i>Oštra Luka</i>	свега <i>all</i>		36	22	18	13	-	-	13	6	5	3
	I - V <i>ISCED 1</i>		14	11	8	7	-	-	6	4	-	-
	VI - IX <i>ISCED 2</i>		18	9	8	5	-	-	7	2	3	2
	и у нижим и у вишим разредима	<i>both in ISCED 1 &amp; ISCED 2</i>	4	2	2	1	-	-	-	-	2	1
Пале <i>Pale</i>	свега <i>all</i>		147	90	126	76	-	-	21	14	-	-
	I - V <i>ISCED 1</i>		65	46	55	36	-	-	10	10	-	-
	VI - IX <i>ISCED 2</i>		65	33	56	30	-	-	9	3	-	-
	и у нижим и у вишим разредима	<i>both in ISCED 1 &amp; ISCED 2</i>	17	11	15	10	-	-	2	1	-	-
Пелагићево <i>Pelagićevo</i>	свега <i>all</i>		26	15	26	15	-	-	-	-	-	-
	I - V <i>ISCED 1</i>		12	7	12	7	-	-	-	-	-	-
	VI - IX <i>ISCED 2</i>		12	7	12	7	-	-	-	-	-	-
	и у нижим и у вишим разредима	<i>both in ISCED 1 &amp; ISCED 2</i>	2	1	2	1	-	-	-	-	-	-
Петровац <i>Petrovac</i>	свега <i>all</i>		10	8	6	5	-	-	1	1	3	2
	I - V <i>ISCED 1</i>		2	1	2	1	-	-	-	-	-	-
	VI - IX <i>ISCED 2</i>		8	7	4	4	-	-	1	1	3	2
	и у нижим и у вишим разредима	<i>both in ISCED 1 &amp; ISCED 2</i>	-	-	-	-	-	-	-	-	-	-
Петрово <i>Petrovo</i>	свега <i>all</i>		41	29	38	27	2	1	1	1	-	-
	I - V <i>ISCED 1</i>		18	15	17	14	-	-	1	1	-	-
	VI - IX <i>ISCED 2</i>		22	13	20	12	2	1	-	-	-	-
	и у нижим и у вишим разредима	<i>both in ISCED 1 &amp; ISCED 2</i>	1	1	1	1	-	-	-	-	-	-
Приједор <i>Prijedor</i>	свега <i>all</i>		528	360	417	300	10	4	79	50	22	6
	I - V <i>ISCED 1</i>		240	187	202	160	-	-	34	25	4	2
	VI - IX <i>ISCED 2</i>		257	153	206	132	9	4	30	16	12	1
	и у нижим и у вишим разредима	<i>both in ISCED 1 &amp; ISCED 2</i>	31	20	9	8	1	-	15	9	6	3

2.7. НАСТАВНО ОСОБЉЕ РЕДОВНИХ ОСНОВНИХ ШКОЛА НА КРАЈУ ШКОЛСКЕ 2003/2004. ГОД.  
TEACHING STAFF OF REGULAR BASIC SCHOOLS AT THE END OF THE SCHOOL YEAR 2003/2004

(наставак - *continued*)

	Одржавају наставу <i>Teaching</i>		Укупно <i>Total</i>		Са пуним радним временом <i>Working full-time</i>				Са краћим од пуног радног времена <i>Working part-time</i>			
					на неодређено вријеме <i>on the permanent basis</i>		на одређено вријеме <i>on the temporary basis</i>		на неодређено вријеме <i>on the permanent basis</i>		на одређено вријеме <i>on the temporary basis</i>	
			свега <i>all</i>	жене <i>females</i>	свега <i>all</i>	жене <i>females</i>	свега <i>all</i>	жене <i>females</i>	свега <i>all</i>	жене <i>females</i>	свега <i>all</i>	жене <i>females</i>
Прњавор <i>Prnjavor</i>	свега	<i>all</i>	252	154	207	121	4	3	32	28	9	2
	I - V	<i>ISCED 1</i>	108	78	93	66	-	-	14	11	1	1
	VI - IX	<i>ISCED 2</i>	119	63	101	47	3	2	14	13	1	1
	и у нижим и у вишим разредима	<i>both in ISCED 1 &amp; ISCED 2</i>	25	13	13	8	1	1	4	4	7	-
Рибник <i>Ribnik</i>	свега	<i>all</i>	52	27	45	21	-	-	6	5	1	1
	I - V	<i>ISCED 1</i>	23	14	19	11	-	-	4	3	-	-
	VI - IX	<i>ISCED 2</i>	20	7	18	5	-	-	1	1	1	1
	и у нижим и у вишим разредима	<i>both in ISCED 1 &amp; ISCED 2</i>	9	6	8	5	-	-	1	1	-	-
Рогатица <i>Rogatica</i>	свега	<i>all</i>	81	47	64	32	-	-	17	15	-	-
	I - V	<i>ISCED 1</i>	34	21	26	14	-	-	8	7	-	-
	VI - IX	<i>ISCED 2</i>	47	26	38	18	-	-	9	8	-	-
	и у нижим и у вишим разредима	<i>both in ISCED 1 &amp; ISCED 2</i>	-	-	-	-	-	-	-	-	-	-
Рудо <i>Rudo</i>	свега	<i>all</i>	72	46	64	39	-	-	5	4	3	3
	I - V	<i>ISCED 1</i>	34	27	29	22	-	-	4	4	1	1
	VI - IX	<i>ISCED 2</i>	37	18	34	16	-	-	1	-	2	2
	и у нижим и у вишим разредима	<i>both in ISCED 1 &amp; ISCED 2</i>	1	1	1	1	-	-	-	-	-	-
Соколац <i>Sokolac</i>	свега	<i>all</i>	60	35	53	30	-	-	5	3	2	2
	I - V	<i>ISCED 1</i>	29	18	22	13	-	-	5	3	2	2
	VI - IX	<i>ISCED 2</i>	31	17	31	17	-	-	-	-	-	-
	и у нижим и у вишим разредима	<i>both in ISCED 1 &amp; ISCED 2</i>	-	-	-	-	-	-	-	-	-	-
Србац <i>Srbac</i>	свега	<i>all</i>	128	87	99	69	3	-	22	14	4	4
	I - V	<i>ISCED 1</i>	58	45	47	38	-	-	10	6	1	1
	VI - IX	<i>ISCED 2</i>	61	36	52	31	1	-	7	4	1	1
	и у нижим и у вишим разредима	<i>both in ISCED 1 &amp; ISCED 2</i>	9	6	-	-	2	-	5	4	2	2
Сребреница <i>Srebrenica</i>	свега	<i>all</i>	50	33	36	22	4	4	9	7	1	-
	I - V	<i>ISCED 1</i>	24	18	19	14	1	1	4	3	-	-
	VI - IX	<i>ISCED 2</i>	20	10	15	7	1	1	3	2	1	-
	и у нижим и у вишим разредима	<i>both in ISCED 1 &amp; ISCED 2</i>	6	5	2	1	2	2	2	2	-	-

2.7. НАСТАВНО ОСОБЉЕ РЕДОВНИХ ОСНОВНИХ ШКОЛА НА КРАЈУ ШКОЛСКЕ 2003/2004. ГОД.  
TEACHING STAFF OF REGULAR BASIC SCHOOLS AT THE END OF THE SCHOOL YEAR 2003/2004(наставак - *continued*)

	Одржавају наставу <i>Teaching</i>		Укупно <i>Total</i>		Са пуним радним временом <i>Working full-time</i>				Са краћим од пуног радног времена <i>Working part-time</i>			
					на неодређено вријеме <i>on the permanent basis</i>		на одређено вријеме <i>on the temporary basis</i>		на неодређено вријеме <i>on the permanent basis</i>		на одређено вријеме <i>on the temporary basis</i>	
			свега <i>all</i>	жене <i>females</i>	свега <i>all</i>	жене <i>females</i>	свега <i>all</i>	жене <i>females</i>	свега <i>all</i>	жене <i>females</i>	свега <i>all</i>	жене <i>females</i>
Теслић <i>Teslić</i>	свега <i>all</i>		258	162	199	129	15	7	36	22	8	4
	I - V <i>ISCED 1</i>		119	81	106	72	-	-	11	7	2	2
	VI - IX <i>ISCED 2</i>		130	77	89	55	13	7	22	13	6	2
	и у нижим и у вишим разредима	<i>both in ISCED 1 &amp; ISCED 2</i>	9	4	4	2	2	-	3	2	-	-
Требиње <i>Trebinje</i>	свега <i>all</i>		197	146	179	134	4	1	8	6	6	5
	I - V <i>ISCED 1</i>		78	64	74	60	-	-	3	3	1	1
	VI - IX <i>ISCED 2</i>		119	82	105	74	4	1	5	3	5	4
	и у нижим и у вишим разредима	<i>both in ISCED 1 &amp; ISCED 2</i>	-	-	-	-	-	-	-	-	-	-
Трново <i>Trnovo</i>	свега <i>all</i>		12	6	9	4	-	-	1	1	2	1
	I - V <i>ISCED 1</i>		6	5	5	4	-	-	-	-	1	1
	VI - IX <i>ISCED 2</i>		5	-	4	-	-	-	-	-	1	-
	и у нижим и у вишим разредима	<i>both in ISCED 1 &amp; ISCED 2</i>	1	1	-	-	-	-	1	1	-	-
Угљевик <i>Ugljevik</i>	свега <i>all</i>		122	75	104	66	4	3	6	4	8	2
	I - V <i>ISCED 1</i>		56	39	49	36	-	-	4	2	3	1
	VI - IX <i>ISCED 2</i>		65	35	55	30	4	3	1	1	5	1
	и у нижим и у вишим разредима	<i>both in ISCED 1 &amp; ISCED 2</i>	1	1	-	-	-	-	1	1	-	-
Устипрача <i>Ustiprača</i>	свега <i>all</i>		7	2	5	1	-	-	1	1	1	-
	I - V <i>ISCED 1</i>		2	-	2	-	-	-	-	-	-	-
	VI - IX <i>ISCED 2</i>		3	1	3	1	-	-	-	-	-	-
	и у нижим и у вишим разредима	<i>both in ISCED 1 &amp; ISCED 2</i>	2	1	-	-	-	-	1	1	1	-
Фоча <i>Foča</i>	свега <i>all</i>		121	64	119	64	1	-	1	-	-	-
	I - V <i>ISCED 1</i>		55	37	55	37	-	-	-	-	-	-
	VI - IX <i>ISCED 2</i>		55	23	53	23	1	-	1	-	-	-
	и у нижим и у вишим разредима	<i>both in ISCED 1 &amp; ISCED 2</i>	11	4	11	4	-	-	-	-	-	-
Хан Пијесак <i>Han Pijesak</i>	свега <i>all</i>		23	9	20	7	2	1	-	-	1	1
	I - V <i>ISCED 1</i>		9	5	9	5	-	-	-	-	-	-
	VI - IX <i>ISCED 2</i>		13	3	10	1	2	1	-	-	1	1
	и у нижим и у вишим разредима	<i>both in ISCED 1 &amp; ISCED 2</i>	1	1	1	1	-	-	-	-	-	-

2.7. НАСТАВНО ОСОБЉЕ РЕДОВНИХ ОСНОВНИХ ШКОЛА НА КРАЈУ ШКОЛСКЕ 2003/2004. ГОД.  
TEACHING STAFF OF REGULAR BASIC SCHOOLS AT THE END OF THE SCHOOL YEAR 2003/2004

(наставак - *continued*)

	Одржавају наставу <i>Teaching</i>		Укупно <i>Total</i>		Са пуним радним временом <i>Working full-time</i>				Са краћим од пуног радног времена <i>Working part-time</i>			
					на неодређено вријеме <i>on the permanent basis</i>		на одређено вријеме <i>on the temporary basis</i>		на неодређено вријеме <i>on the permanent basis</i>		на одређено вријеме <i>on the temporary basis</i>	
			свега <i>all</i>	жене <i>females</i>	свега <i>all</i>	жене <i>females</i>	свега <i>all</i>	жене <i>females</i>	свега <i>all</i>	жене <i>females</i>	свега <i>all</i>	жене <i>females</i>
Чајниче <i>Čajniče</i>	свега <i>all</i>		38	19	29	12	-	-	8	7	1	-
	I - V <i>ISCED 1</i>		15	11	10	6	-	-	5	5	-	-
	VI - IX <i>ISCED 2</i>		23	8	19	6	-	-	3	2	1	-
	и у нижим и у вишим разредима <i>both in ISCED 1 &amp; ISCED 2</i>		-	-	-	-	-	-	-	-	-	-
Челинац <i>Čelinac</i>	свега <i>all</i>		128	75	108	67	-	-	16	8	4	-
	I - V <i>ISCED 1</i>		55	36	47	32	-	-	7	4	1	-
	VI - IX <i>ISCED 2</i>		55	35	50	32	-	-	5	3	-	-
	и у нижим и у вишим разредима <i>both in ISCED 1 &amp; ISCED 2</i>		18	4	11	3	-	-	4	1	3	-
Шамац <i>Šamac</i>	свега <i>all</i>		116	53	101	48	1	-	10	4	4	1
	I - V <i>ISCED 1</i>		48	25	41	22	-	-	7	3	-	-
	VI - IX <i>ISCED 2</i>		58	26	54	25	1	-	1	-	2	1
	и у нижим и у вишим разредима <i>both in ISCED 1 &amp; ISCED 2</i>		10	2	6	1	-	-	2	1	2	-
Шековићи <i>Šekovići</i>	свега <i>all</i>		52	28	46	25	-	-	5	3	1	-
	I - V <i>ISCED 1</i>		24	17	21	15	-	-	3	2	-	-
	VI - IX <i>ISCED 2</i>		22	7	20	6	-	-	2	1	-	-
	и у нижим и у вишим разредима <i>both in ISCED 1 &amp; ISCED 2</i>		6	4	5	4	-	-	-	-	1	-
Шипово <i>Šipovo</i>	свега <i>all</i>		75	39	69	36	-	-	6	3	-	-
	I - V <i>ISCED 1</i>		31	20	30	20	-	-	1	-	-	-
	VI - IX <i>ISCED 2</i>		44	19	39	16	-	-	5	3	-	-
	и у нижим и у вишим разредима <i>both in ISCED 1 &amp; ISCED 2</i>		-	-	-	-	-	-	-	-	-	-

### 3. РЕДОВНЕ ОСНОВНЕ ШКОЛЕ НА ПОЧЕТКУ ШКОЛСКЕ ГОДИНЕ REGULAR BASIC SCHOOLS AT THE BEGINNING OF THE SCHOOL YEAR

#### 3.1. БРОЈ РЕДОВНИХ ОСНОВНИХ ШКОЛА ПО РАЗВИЈЕНОСТИ НА ПОЧЕТКУ ШКОЛСКЕ ГОДИНЕ NUMBER OF REGULAR BASIC SCHOOLS BY DEVELOPMENT AT THE BEGINNING OF THE SCHOOL YEAR

	Укупно Total	Четвороразредне Of four grades ISCED 1	Осморазредне Of eight grades ISCED 1 & ISCED 2
2000/2001	741	476	265
2001/2002	727	464	263
2002/2003	752	487	265
	Укупно Total	Петоразредне Of five grades ISCED 1	Деветоразредне Of nine grades ISCED 1 & ISCED 2
2003/2004	755	488	267
2004/2005	762	491	271

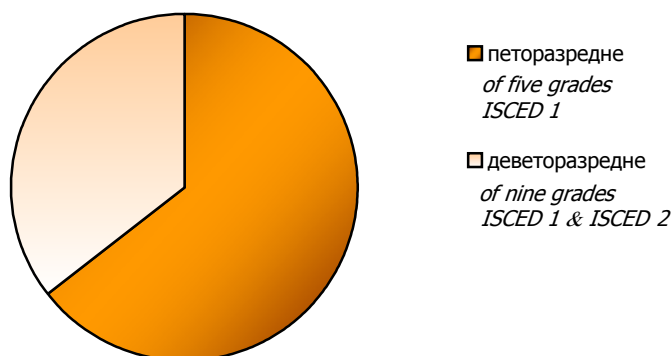

Графика 7. Број редовних основних школа по развијености на почетку школске године 2004/2005. године  
Graph 7. Number of regular basic schools by the number of grades at the beginning of the school year 2004/2005

#### 3.2. УЧЕНИЦИ РЕДОВНИХ ОСНОВНИХ ШКОЛА ПО ПОЛУ И РАЗРЕДИМА И ПОНОВЦИ НА ПОЧЕТКУ ШКОЛСКЕ ГОДИНЕ PUPILS OF REGULAR BASIC SCHOOLS BY SEX AND GRADE AND PUPILS WHO REPEAT THE GRADE AT THE BEGINNING OF THE SCHOOL YEAR

			Укупно <i>Total</i>	По разредима <i>By grade</i>									
				укупно I - IV <i>total ISCED 1</i>	I	II	III	IV	укупно V - VIII <i>total ISCED 2</i>	V	VI	VII	VIII
2000/2001	свега	<i>all</i>	118504	55625	13102	12748	14965	14810	62879	15608	15162	15781	16328
	женски	<i>female</i>	57653	26917	6389	6091	7348	7089	30736	7585	7426	7706	8019
	поновци	<i>repeaters</i>	785	149	74	33	19	23	636	240	191	170	35
2001/2002	свега	<i>all</i>	114265	54874	15286	12676	12419	14493	59391	14583	14965	14744	15099
	женски	<i>female</i>	55571	26786	7452	6203	5968	7163	28785	6898	7272	7187	7428
	поновци	<i>repeaters</i>	639	82	50	15	8	9	557	242	139	152	24
2002/2003	свега	<i>all</i>	114098	55177	14470	15379	12836	12492	58921	14722	14499	15025	14675
	женски	<i>female</i>	55712	27082	7202	7508	6282	6090	28630	7217	6927	7320	7166
	поновци	<i>repeaters</i>	379	68	36	20	9	3	311	142	77	76	16

3.2. УЧЕНИЦИ РЕДОВНИХ ОСНОВНИХ ШКОЛА ПО ПОЛУ И РАЗРЕДИМА И ПОНОВЦИ НА ПОЧЕТКУ ШКОЛСКЕ ГОДИНЕ  
PUPILS OF REGULAR BASIC SCHOOLS BY SEX AND GRADE AND PUPILS WHO REPEAT THE GRADE AT THE BEGINNING OF THE SCHOOL YEAR  
(наставак - continued)

	Укупно Total	По разредима By grade										
		укупно I - V total ISCED 1	I	II	III	IV	V	укупно VI - IX total ISCED 2	VI	VII	VIII	IX
2003/2004 свега all	124802	68278	11391	14465	14378	15305	12739	56524	12514	14608	14505	14897
женски female	60572	33108	5349	7041	7075	7416	6227	27464	6016	7144	6959	7345
поновци repeaters	322	56	-	23	18	5	10	266	100	83	80	3
женски female	78	15	-	8	6	-	1	63	24	22	16	1
2004/2005 свега all	122434	68368	12091	12362	14357	14291	15267	54066	12766	12399	14577	14324
женски female	59345	33141	5908	5854	7014	6961	7404	26204	6224	5972	7145	6863
поновци repeaters	261	48	-	23	6	13	6	213	65	71	60	17
женски female	61	12	-	5	2	3	2	49	14	13	19	3

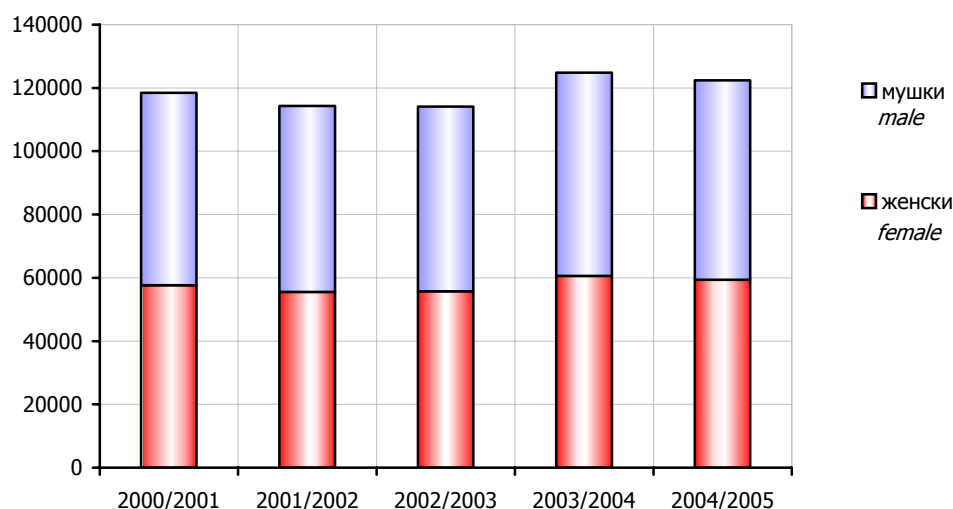

Графика 8. Ученици редовних основних школа по полу на почетку школске године  
Graph 8. Pupils of regular basic schools by sex at the beginning of the school year

3.3. УЧЕНИЦИ РЕДОВНИХ ОСНОВНИХ ШКОЛА ПО СМЈЕНАМА НА ПОЧЕТКУ ШКОЛСКЕ ГОДИНЕ  
PUPILS OF REGULAR BASIC SCHOOLS BY SHIFT AT THE BEGINNING OF THE SCHOOL YEAR

	Укупно Total		Смјена Shift					
			пријеподневна before noon		поподневна afternoon		међусмјена mid-shift	
	број одјељења number of classes	број ученика number of pupils	број одјељења number of classes	број ученика number of pupils	број одјељења number of classes	број ученика number of pupils	број одјељења number of classes	број ученика number of pupils
2000/2001	5391	118504	3395	72139	1809	42212	187	4153
2001/2002	5290	114265	3363	69433	1753	40544	174	4288
2002/2003	5291	114098	3382	69728	1735	40344	174	4026
2003/2004	5954	124802	3629	73371	2051	45499	274	5932
2004/2005	5844	122434	3639	72864	1971	43863	234	5707



3.4. НЕКОМБИНОВАНА ОДЈЕЉЕЊА У РЕДОВНИМ ОСНОВНИМ ШКОЛАМА НА ПОЧЕТКУ ШКОЛСКЕ ГОДИНЕ  
NON-COMBINED CLASSES IN REGULAR BASIC SCHOOLS AT THE BEGINNING OF THE SCHOOL YEAR

	Укупно одјељења <i>Total of classes</i>	Некомбинована одјељења <i>Non-combined classes</i>									
		укупно I - IV <i>total ISCED 1</i>	I	II	III	IV	укупно V - VIII <i>total ISCED 2</i>	V	VI	VII	VIII
2000/2001	4606	2049	508	483	529	529	2557	642	625	643	647
2001/2002	4519	2025	557	477	472	519	2494	622	631	614	627
2002/2003	4489	2013	507	554	479	473	2476	607	622	632	615

3.4. НЕКОМБИНОВАНА ОДЈЕЉЕЊА У РЕДОВНИМ ОСНОВНИМ ШКОЛАМА НА ПОЧЕТКУ ШКОЛСКЕ ГОДИНЕ  
NON-COMBINED CLASSES IN REGULAR BASIC SCHOOLS AT THE BEGINNING OF THE SCHOOL YEAR

(наставак - *continued*)

	Укупно одјељења <i>Total of classes</i>	Некомбинована одјељења <i>Non-combined classes</i>										
		укупно I - V <i>total ISCED 1</i>	I	II	III	IV	V	укупно VI - IX <i>total ISCED 2</i>	VI	VII	VIII	IX
2003/2004	5156	2704	696	494	507	543	464	2452	570	618	628	636
2004/2005	4952	2557	539	450	500	511	557	2395	570	565	628	632

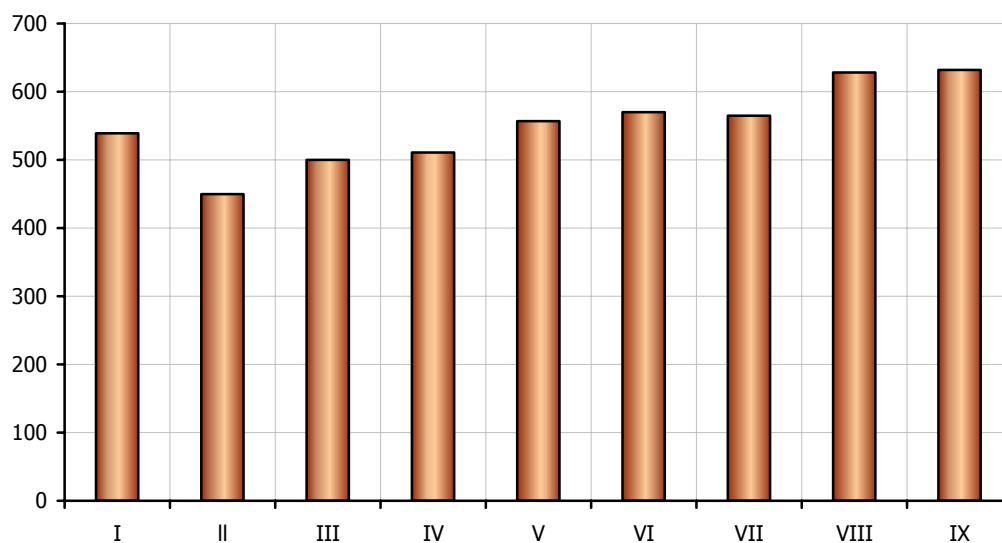

Графика 9. Некомбинована одјељења у редовним основним школама на почетку школске 2004/2005. године  
Graph 9. Non-combined classes in regular basic schools at the beginning of the school year 2004/2005

3.5. КОМБИНОВАНА ОДЈЕЉЕЊА И УЧЕНИЦИ У РЕДОВНИМ ОСНОВНИМ ШКОЛАМА НА ПОЧЕТКУ ШКОЛСКЕ ГОДИНЕ  
COMBINED CLASSES AND PUPILS IN REGULAR BASIC SCHOOLS AT THE BEGINNING OF THE SCHOOL YEAR

	Укупно <i>Total</i>		Од два разреда <i>Of two grades</i>		Од три разреда <i>Of three grades</i>		Од четири и више разреда <i>Of four and more grades</i>	
	одјељења <i>classes</i>	ученици <i>pupils</i>	одјељења <i>classes</i>	ученици <i>pupils</i>	одјељења <i>classes</i>	ученици <i>pupils</i>	одјељења <i>classes</i>	ученици <i>pupils</i>
2000/2001	785	10467	621	8711	85	817	79	939
2001/2002	771	10469	608	8711	82	763	81	995
2002/2003	801	10741	612	8737	92	860	97	1144
2003/2004	798	10875	584	8533	105	1068	109	1274
2004/2005	892	11822	615	8684	190	2300	87	838

3.6. КОМБИНОВАНА ОДЈЕЉЕЊА У РЕДОВНИМ ОСНОВНИМ ШКОЛАМА НА ПОЧЕТКУ ШКОЛСКЕ ГОДИНЕ  
COMBINED CLASSES IN REGULAR BASIC SCHOOLS AT THE BEGINNING OF THE SCHOOL YEAR

	Комбинована одјељења <i>Combined classes</i>			
	укупно <i>total</i>	I - IV <i>ISCED 1</i>	V - VIII <i>ISCED 2</i>	нижи и виши <i>lower and higher</i> <i>ISCED 1 &amp; ISCED 2</i>
2000/2001	785	779	6	-
2001/2002	771	764	7	-
2002/2003	801	794	7	-
	Комбинована одјељења <i>Combined classes</i>			
	укупно <i>total</i>	I - V <i>ISCED 1</i>	VI - IX <i>ISCED 2</i>	нижи и виши <i>lower and higher</i> <i>ISCED 1 &amp; ISCED 2</i>
2003/2004	798	792	6	-
2004/2005	892	884	8	-

3.7. НАСТАВНО ОСОБЉЕ РЕДОВНИХ ОСНОВНИХ ШКОЛА НА ПОЧЕТКУ ШКОЛСКЕ ГОДИНЕ  
TEACHING STAFF OF REGULAR BASIC SCHOOLS AT THE BEGINNING OF THE SCHOOL YEAR

	Одржавају наставу <i>Teaching</i>	Укупно <i>Total</i>	Жене <i>Females</i>	На неодређено вријеме <i>On the permanent basis</i>				На одређено вријеме <i>On the temporary basis</i>			
				пуно радно вријеме <i>Working full-time</i>		краће од пуног радног времена <i>Working part-time</i>		пуно радно вријеме <i>Working full-time</i>		краће од пуног радног времена <i>Working part-time</i>	
				свега <i>all</i>	жене <i>females</i>	свега <i>all</i>	жене <i>females</i>	свега <i>all</i>	жене <i>females</i>	свега <i>all</i>	жене <i>females</i>
2000/2001	укупно <i>total</i>	7137	4419	6245	3853	168	93	567	397	157	76
	I-IV <i>ISCED 1</i>	3016	2142	2830	2014	7	-	170	127	9	1
	V-VIII <i>ISCED 2</i>	3999	2221	3341	1802	155	92	375	256	128	71
	и у нижим и у вишим разредима <i>both in lower and higher grades, ISCED 1 &amp; ISCED 2</i>	122	56	74	37	6	1	22	14	20	4
2001/2002	укупно <i>total</i>	6855	4308	5954	3735	111	61	614	412	176	100
	I-IV <i>ISCED 1</i>	2911	2112	2704	1964	4	1	196	145	7	2
	V-VIII <i>ISCED 2</i>	3773	2109	3142	1718	103	59	382	242	146	90
	и у нижим и у вишим разредима <i>both in lower and higher grades, ISCED 1 &amp; ISCED 2</i>	171	87	108	53	4	1	36	25	23	8
2002/2003	укупно <i>total</i>	6886	4348	6004	3801	118	65	575	393	189	89
	I-IV <i>ISCED 1</i>	2920	2133	2726	2002	-	-	177	129	17	2
	V-VIII <i>ISCED 2</i>	3799	2144	3179	1754	109	65	366	245	145	80
	и у нижим и у вишим разредима <i>both in lower and higher grades, ISCED 1 &amp; ISCED 2</i>	167	71	99	45	9	-	32	19	27	7
2003/2004	укупно <i>total</i>	7599	4910	6336	4100	177	89	842	611	244	110
	I-V <i>ISCED 1</i>	3373	2490	2953	2191	6	3	373	274	41	22
	VI-IX <i>ISCED 2</i>	3863	2217	3190	1797	154	83	364	257	155	80
	и у нижим и у вишим разредима <i>both in lower and higher grades, ISCED 1 &amp; ISCED 2</i>	363	203	193	112	17	3	105	80	48	8
2004/2005	укупно <i>total</i>	7659	5050	6257	4130	276	158	857	627	269	135
	I-V <i>ISCED 1</i>	3421	2574	2935	2224	6	5	441	327	39	18
	VI-IX <i>ISCED 2</i>	3842	2249	3098	1777	249	148	316	219	179	105
	и у нижим и у вишим разредима <i>both in lower and higher grades, ISCED 1 &amp; ISCED 2</i>	396	227	224	129	21	5	100	81	51	12

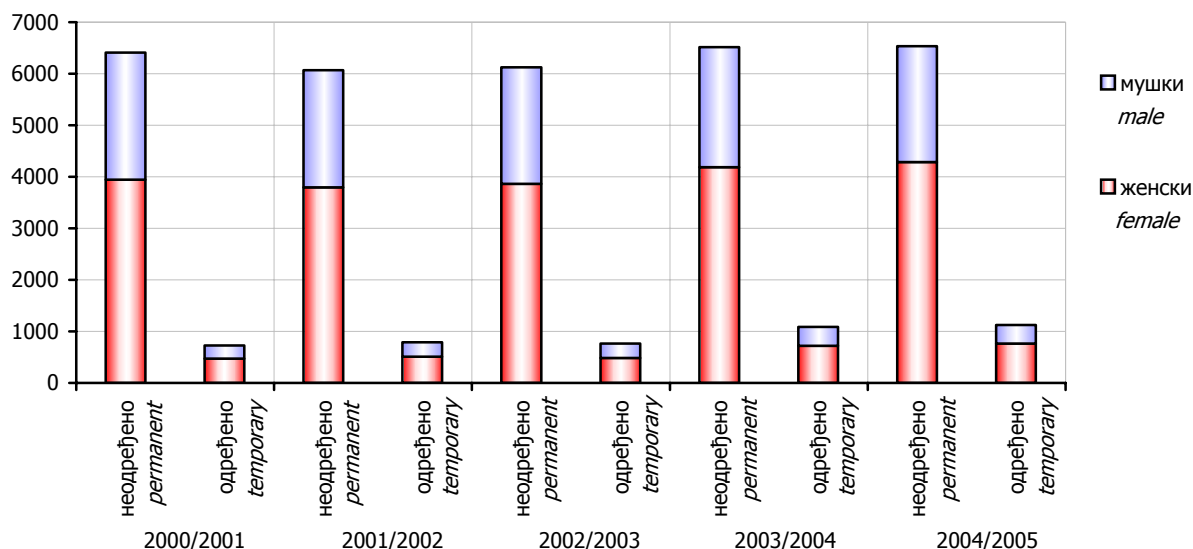

Графика 10. Наставно особље редовних основних школа по полу и врсти радног односа на почетку школске године  
Graph 10. Teaching staff of regular basic schools by sex and mode of employment at the beginning of the school year

#### 4. РЕДОВНЕ ОСНОВНЕ ШКОЛЕ ПО ОПШТИНАМА НА ПОЧЕТКУ ШКОЛСКЕ 2004/2005. ГОДИНЕ REGULAR BASIC SCHOOLS BY MUNICIPALITY AT THE BEGINNING OF THE SCHOOL YEAR 2004/2005

##### 4.1. БРОЈ РЕДОВНИХ ОСНОВНИХ ШКОЛА ПО РАЗВИЈЕНОСТИ НА ПОЧЕТКУ ШКОЛСКЕ 2004/2005. ГОД. NUMBER OF REGULAR BASIC SCHOOLS BY DEVELOPMENT AT THE BEGINNING OF THE SCHOOL YEAR 2004/2005

	Укупно <i>Total</i>	Петоразредне <i>Of five grades ISCED 1</i>	Деветоразредне <i>Of nine grades ISCED 1 &amp; ISCED 2</i>
УКУПНО <i>TOTAL</i>	762	491	271
Бања Лука <i>Banja Luka</i>	61	28	33
Берковићи <i>Berkovići</i>	6	5	1
Бијељина <i>Bijeljina</i>	44	30	14
Билећа <i>Bileća</i>	7	3	4
Босанска Костајница <i>Bosanska Kostajnica</i>	3	2	1
Босански Брод <i>Bosanski Brod</i>	7	5	2
Братунац <i>Bratunac</i>	12	8	4
Вишеград <i>Višegrad</i>	8	7	1
Власеница <i>Vlasenica</i>	4	3	1
Вукосавље <i>Vukosavlje</i>	4	3	1
Гацко <i>Gacko</i>	8	5	3
Градишка <i>Gradiška</i>	35	26	9
Дервента <i>Derventa</i>	22	16	6
Добој <i>Doboj</i>	45	29	16
Доњи Жабар <i>Donji Žabar</i>	3	2	1
Зворник <i>Zvornik</i>	25	16	9
Источна Илиџа <i>Istočna Ilidža</i>	3	-	3
Источни Стари Град <i>Istočni Stari Grad</i>	3	3	-
Источно Ново Сарајево <i>Istočno Novo Sarajevo</i>	3	1	2

4.1. БРОЈ РЕДОВНИХ ОСНОВНИХ ШКОЛА ПО РАЗВИЈЕНОСТИ НА ПОЧЕТКУ ШКОЛСКЕ 2004/2005. ГОД.  
NUMBER OF REGULAR BASIC SCHOOLS BY DEVELOPMENT AT THE BEGINNING OF THE SCHOOL YEAR 2004/2005

(наставак - *continued*)

	Укупно <i>Total</i>	Петоразредне <i>Of five grades ISCED 1</i>	Деветоразредне <i>Of nine grades ISCED 1 &amp; ISCED 2</i>
Језеро <i>Jezero</i>	1	-	1
Калиновик <i>Kalinovik</i>	1	-	1
Кнежево <i>Kneževo</i>	16	12	4
Козарска Дубица <i>Kozarska Dubica</i>	11	5	6
Котор Варош <i>Kotor Varoš</i>	16	8	8
Крупа на Уни <i>Krupa na Uni</i>	5	4	1
Купрес <i>Kupres</i>	1	1	-
Лакташи <i>Laktaši</i>	10	4	6
Лопаре <i>Lopare</i>	18	15	3
Љубиње <i>Ljubinje</i>	1	-	1
Милићи <i>Milići</i>	6	5	1
Модрича <i>Modriča</i>	20	13	7
Мркоњић Град <i>Mrkonjić Grad</i>	18	13	5
Невесиње <i>Nevesinje</i>	11	6	5
Нови Град <i>Novi Grad</i>	27	21	6
Осмаци <i>Osmaci</i>	3	1	2
Оштра Лука <i>Oštra Luka</i>	8	5	3
Пале <i>Pale</i>	9	6	3
Пелагићево <i>Pelagićevo</i>	5	4	1
Петровац <i>Petrovac</i>	1	-	1
Петрово <i>Petrovo</i>	7	5	2
Приједор <i>Prijedor</i>	51	38	13

4.1. БРОЈ РЕДОВНИХ ОСНОВНИХ ШКОЛА ПО РАЗВИЈЕНОСТИ НА ПОЧЕТКУ ШКОЛСКЕ 2004/2005. ГОД.  
NUMBER OF REGULAR BASIC SCHOOLS BY DEVELOPMENT AT THE BEGINNING OF THE SCHOOL YEAR 2004/2005

(наставак - *continued*)

	Укупно <i>Total</i>	Петоразредне <i>Of five grades ISCED 1</i>	Деветоразредне <i>Of nine grades ISCED 1 &amp; ISCED 2</i>
Прњавор <i>Prnjavor</i>	33	21	12
Рибник <i>Ribnik</i>	11	7	4
Рогатица <i>Rogatica</i>	7	5	2
Рудо <i>Rudo</i>	9	5	4
Соколац <i>Sokolac</i>	3	2	1
Србац <i>Srbac</i>	21	14	7
Сребреница <i>Srebrenica</i>	10	7	3
Теслић <i>Teslić</i>	35	25	10
Требиње <i>Trebinje</i>	7	1	6
Трново <i>Trnovo</i>	2	1	1
Угљевик <i>Ugljevik</i>	15	12	3
Устипрача <i>Ustiprača</i>	1	-	1
Фоча <i>Foča</i>	12	6	6
Хан Пијесак <i>Han Pijesak</i>	1	-	1
Чајниче <i>Čajniče</i>	6	4	2
Челинац <i>Čelinac</i>	18	12	6
Шамац <i>Šamac</i>	11	7	4
Шековићи <i>Šekovići</i>	5	2	3
Шипово <i>Šipovo</i>	6	2	4

УЧЕНИЦИ РЕДОВНИХ ОСНОВНИХ ШКОЛА ПО ОПШТИНАМА НА ПОЧЕТКУ 2004/2005. ГОД.  
*PUPILS OF REGULAR BASIC SCHOOLS BY MUNICIPALITY AT THE BEGINNING OF THE SCHOOL YEAR 2004/2005*

**- ТЕМАТСКУ КАРТУ МОЖЕТЕ ПОГЛЕДАТИ У ПАПИРНОМ ИЗДАЊУ -**  
**- *THEMATIC MAP CAN BE SEEN IN PAPER EDITION* -**

4.2. УЧЕНИЦИ РЕДОВНИХ ОСНОВНИХ ШКОЛА ПО ПОЛУ И РАЗРЕДИМА И ПОНОВЦИ НА ПОЧЕТКУ ШКОЛСКЕ 2004/2005. ГОД.  
PUPILS OF REGULAR BASIC SCHOOLS BY SEX AND GRADE AND REPEATERS AT THE BEGINNING OF THE SCHOOL YEAR 2004/2005

			Укупно <i>Total</i>	По разредима <i>By grade</i>										
				укупно I - V <i>total ISCED 1</i>	I	II	III	IV	V	укупно VI - IX <i>total ISCED 2</i>	VI	VII	VIII	IX
УКУПНО <i>TOTAL</i>	свега	<i>all</i>	122434	68368	12091	12362	14357	14291	15267	54066	12766	12399	14577	14324
	женски	<i>female</i>	59345	33141	5908	5854	7014	6961	7404	26204	6224	5972	7145	6863
	поновци	<i>repeaters</i>	261	48	-	23	6	13	6	213	65	71	60	17
	женски	<i>female</i>	61	12	-	5	2	3	2	49	14	13	19	3
Бања Лука <i>Banja Luka</i>	свега	<i>all</i>	17357	9814	1767	1785	2013	2097	2152	7543	1809	1735	2018	1981
	женски	<i>female</i>	8496	4748	857	853	953	1025	1060	3748	921	836	1009	982
	поновци	<i>repeaters</i>	9	2	-	2	-	-	-	7	-	6	1	-
	женски	<i>female</i>	3	2	-	2	-	-	-	1	-	1	-	-
Берковићи <i>Berkovići</i>	свега	<i>all</i>	191	100	22	20	21	12	25	91	23	18	23	27
	женски	<i>female</i>	98	50	9	14	11	2	14	48	13	6	11	18
	поновци	<i>repeaters</i>	-	-	-	-	-	-	-	-	-	-	-	-
	женски	<i>female</i>	-	-	-	-	-	-	-	-	-	-	-	-
Бијељина <i>Bijeljina</i>	свега	<i>all</i>	10456	5790	1007	983	1268	1255	1277	4666	1070	1094	1326	1176
	женски	<i>female</i>	4987	2753	465	444	605	631	608	2234	500	488	683	563
	поновци	<i>repeaters</i>	20	6	-	1	4	1	-	14	2	6	6	-
	женски	<i>female</i>	7	2	-	-	2	-	-	5	-	3	2	-
Билећа <i>Bileća</i>	свега	<i>all</i>	1514	841	160	137	169	197	178	673	158	146	195	174
	женски	<i>female</i>	720	381	83	61	71	96	70	339	81	64	106	88
	поновци	<i>repeaters</i>	4	1	-	1	-	-	-	3	-	3	-	-
	женски	<i>female</i>	-	-	-	-	-	-	-	-	-	-	-	-
Босанска Костајница <i>Bosanska Kostajnica</i>	свега	<i>all</i>	491	271	46	37	60	65	63	220	49	50	48	73
	женски	<i>female</i>	242	135	24	22	32	30	27	107	23	21	22	41
	поновци	<i>repeaters</i>	-	-	-	-	-	-	-	-	-	-	-	-
	женски	<i>female</i>	-	-	-	-	-	-	-	-	-	-	-	-
Босански Брод <i>Bosanski Brod</i>	свега	<i>all</i>	1421	820	138	148	185	175	174	601	141	127	162	171
	женски	<i>female</i>	693	405	69	66	89	93	88	288	67	66	86	69
	поновци	<i>repeaters</i>	-	-	-	-	-	-	-	-	-	-	-	-
	женски	<i>female</i>	-	-	-	-	-	-	-	-	-	-	-	-
Братунац <i>Bratunac</i>	свега	<i>all</i>	1834	981	173	174	236	198	200	853	186	215	215	237
	женски	<i>female</i>	894	470	81	77	117	98	97	424	98	117	84	125
	поновци	<i>repeaters</i>	34	7	-	-	-	7	-	27	4	10	9	4
	женски	<i>female</i>	16	3	-	-	-	3	-	13	1	4	6	2
Вишеград <i>Višegrad</i>	свега	<i>all</i>	1161	647	134	90	123	150	150	514	118	126	122	148
	женски	<i>female</i>	545	313	67	43	66	69	68	232	54	54	59	65
	поновци	<i>repeaters</i>	5	1	-	-	1	-	-	4	-	4	-	-
	женски	<i>female</i>	-	-	-	-	-	-	-	-	-	-	-	-



4.2. УЧЕНИЦИ РЕДОВНИХ ОСНОВНИХ ШКОЛА ПО ПОЛУ И РАЗРЕДИМА И ПОНОВЦИ НА ПОЧЕТКУ ШКОЛСКЕ 2004/2005. ГОД.  
PUPILS OF REGULAR BASIC SCHOOLS BY SEX AND GRADE AND REPEATERS AT THE BEGINNING OF THE SCHOOL YEAR 2004/2005

(наставак - continued)

			Укупно <i>Total</i>	По разредима <i>By grade</i>										
				укупно I - V <i>total ISCED 1</i>	I	II	III	IV	V	укупно VI - IX <i>total ISCED 2</i>	VI	VII	VIII	IX
Власеница <i>Vlasenica</i>	свега	<i>all</i>	1123	627	103	132	112	148	132	496	143	98	144	111
	женски	<i>female</i>	560	307	49	66	50	74	68	253	70	61	75	47
	поновци	<i>repeaters</i>	22	1	-	-	-	1	-	21	6	1	9	5
	женски	<i>female</i>	6	-	-	-	-	-	-	6	2	-	4	-
Вукосавље <i>Vukosavlje</i>	свега	<i>all</i>	360	246	54	44	44	43	61	114	27	26	36	25
	женски	<i>female</i>	160	113	26	20	16	21	30	47	13	7	16	11
	поновци	<i>repeaters</i>	7	6	-	4	-	1	1	1	1	-	-	-
	женски	<i>female</i>	1	-	-	-	-	-	-	1	1	-	-	-
Гацко <i>Gacko</i>	свега	<i>all</i>	1215	702	127	119	157	139	160	513	103	125	148	137
	женски	<i>female</i>	576	340	58	50	73	75	84	236	48	54	74	60
	поновци	<i>repeaters</i>	-	-	-	-	-	-	-	-	-	-	-	-
	женски	<i>female</i>	-	-	-	-	-	-	-	-	-	-	-	-
Градишка <i>Gradiška</i>	свега	<i>all</i>	5395	3099	563	609	578	646	703	2296	619	498	558	621
	женски	<i>female</i>	2615	1529	297	303	285	306	338	1086	296	239	260	291
	поновци	<i>repeaters</i>	12	3	-	3	-	-	-	9	5	2	2	-
	женски	<i>female</i>	5	1	-	1	-	-	-	4	1	1	2	-
Дервента <i>Derventa</i>	свега	<i>all</i>	2801	1593	300	311	312	315	355	1208	276	283	327	322
	женски	<i>female</i>	1322	742	138	151	140	134	179	580	126	138	164	152
	поновци	<i>repeaters</i>	4	-	-	-	-	-	-	4	-	3	1	-
	женски	<i>female</i>	-	-	-	-	-	-	-	-	-	-	-	-
Добој <i>Doboj</i>	свега	<i>all</i>	6615	3795	657	708	896	793	741	2820	710	635	719	756
	женски	<i>female</i>	3230	1884	327	353	457	404	343	1346	355	288	341	362
	поновци	<i>repeaters</i>	24	4	-	2	-	2	-	20	10	9	-	1
	женски	<i>female</i>	4	1	-	1	-	-	-	3	3	-	-	-
Доњи Жабар <i>Donji Žabar</i>	свега	<i>all</i>	276	183	53	30	34	39	27	93	34	14	28	17
	женски	<i>female</i>	143	99	28	14	20	21	16	44	14	7	15	8
	поновци	<i>repeaters</i>	-	-	-	-	-	-	-	-	-	-	-	-
	женски	<i>female</i>	-	-	-	-	-	-	-	-	-	-	-	-
Зворник <i>Zvornik</i>	свега	<i>all</i>	4862	2675	457	477	564	548	629	2187	513	574	565	535
	женски	<i>female</i>	2316	1281	243	225	270	259	284	1035	246	256	271	262
	поновци	<i>repeaters</i>	24	1	-	-	1	-	-	23	14	4	5	-
	женски	<i>female</i>	3	-	-	-	-	-	-	3	2	-	1	-
Источна Илиџа <i>Istočna Ilidža</i>	свега	<i>all</i>	1377	716	120	109	140	171	176	661	155	138	174	194
	женски	<i>female</i>	678	363	64	54	68	85	92	315	73	62	92	88
	поновци	<i>repeaters</i>	-	-	-	-	-	-	-	-	-	-	-	-
	женски	<i>female</i>	-	-	-	-	-	-	-	-	-	-	-	-

4.2. УЧЕНИЦИ РЕДОВНИХ ОСНОВНИХ ШКОЛА ПО ПОЛУ И РАЗРЕДИМА И ПОНОВЦИ НА ПОЧЕТКУ ШКОЛСКЕ 2004/2005. ГОД.  
PUPILS OF REGULAR BASIC SCHOOLS BY SEX AND GRADE AND REPEATERS AT THE BEGINNING OF THE SCHOOL YEAR 2004/2005  
(наставак - continued)

			Укупно <i>Total</i>	По разредима <i>By grade</i>										
				укупно I - V <i>total ISCED 1</i>	I	II	III	IV	V	укупно VI - IX <i>total ISCED 2</i>	VI	VII	VIII	IX
Источни Стари Град <i>Istočni Stari Grad</i>	свега	<i>all</i>	46	46	9	4	13	10	10	-	-	-	-	-
	женски	<i>female</i>	26	26	5	3	7	4	7	-	-	-	-	-
	поновци	<i>repeaters</i>	-	-	-	-	-	-	-	-	-	-	-	-
	женски	<i>female</i>	-	-	-	-	-	-	-	-	-	-	-	-
Источно Ново Сарајево <i>Istočno Novo Sarajevo</i>	свега	<i>all</i>	924	540	92	98	105	117	128	384	87	87	97	113
	женски	<i>female</i>	434	256	51	41	42	59	63	178	41	34	47	56
	поновци	<i>repeaters</i>	-	-	-	-	-	-	-	-	-	-	-	-
	женски	<i>female</i>	-	-	-	-	-	-	-	-	-	-	-	-
Језеро <i>Jezero</i>	свега	<i>all</i>	166	101	21	20	19	20	21	65	13	16	16	20
	женски	<i>female</i>	80	54	9	11	10	13	11	26	4	9	5	8
	поновци	<i>repeaters</i>	-	-	-	-	-	-	-	-	-	-	-	-
	женски	<i>female</i>	-	-	-	-	-	-	-	-	-	-	-	-
Калиновик <i>Kalinovik</i>	свега	<i>all</i>	208	112	20	18	20	22	32	96	15	20	29	32
	женски	<i>female</i>	106	62	12	8	10	12	20	44	10	7	12	15
	поновци	<i>repeaters</i>	-	-	-	-	-	-	-	-	-	-	-	-
	женски	<i>female</i>	-	-	-	-	-	-	-	-	-	-	-	-
Кнежево <i>Kneževo</i>	свега	<i>all</i>	1413	777	134	127	198	165	153	636	146	154	191	145
	женски	<i>female</i>	669	369	65	58	99	77	70	300	77	71	84	68
	поновци	<i>repeaters</i>	-	-	-	-	-	-	-	-	-	-	-	-
	женски	<i>female</i>	-	-	-	-	-	-	-	-	-	-	-	-
Козарска Дубица <i>Kozarska Dubica</i>	свега	<i>all</i>	2189	1175	208	211	229	258	269	1014	232	242	283	257
	женски	<i>female</i>	1040	565	103	107	100	118	137	475	99	128	135	113
	поновци	<i>repeaters</i>	7	-	-	-	-	-	-	7	3	-	4	-
	женски	<i>female</i>	3	-	-	-	-	-	-	3	2	-	1	-
Котор Варош <i>Kotor Varoš</i>	свега	<i>all</i>	2325	1323	269	253	288	226	287	1002	215	255	278	254
	женски	<i>female</i>	1099	636	131	118	129	114	144	463	93	117	136	117
	поновци	<i>repeaters</i>	-	-	-	-	-	-	-	-	-	-	-	-
	женски	<i>female</i>	-	-	-	-	-	-	-	-	-	-	-	-
Крупа на Уни <i>Krupa na Uni</i>	свега	<i>all</i>	133	92	21	16	18	17	20	41	10	11	13	7
	женски	<i>female</i>	58	46	12	9	13	4	8	12	2	4	4	2
	поновци	<i>repeaters</i>	-	-	-	-	-	-	-	-	-	-	-	-
	женски	<i>female</i>	-	-	-	-	-	-	-	-	-	-	-	-
Купрес <i>Kupres</i>	свега	<i>all</i>	17	17	7	-	4	2	4	-	-	-	-	-
	женски	<i>female</i>	6	6	2	-	2	1	1	-	-	-	-	-
	поновци	<i>repeaters</i>	-	-	-	-	-	-	-	-	-	-	-	-
	женски	<i>female</i>	-	-	-	-	-	-	-	-	-	-	-	-

4.2. УЧЕНИЦИ РЕДОВНИХ ОСНОВНИХ ШКОЛА ПО ПОЛУ И РАЗРЕДИМА И ПОНОВЦИ НА ПОЧЕТКУ ШКОЛСКЕ 2004/2005. ГОД.  
PUPILS OF REGULAR BASIC SCHOOLS BY SEX AND GRADE AND REPEATERS AT THE BEGINNING OF THE SCHOOL YEAR 2004/2005

(наставак - continued)

			Укупно <i>Total</i>	По разредима <i>By grade</i>										
				укупно I - V <i>total ISCED 1</i>	I	II	III	IV	V	укупно VI - IX <i>total ISCED 2</i>	VI	VII	VIII	IX
Лакташи <i>Laktaši</i>	свега	<i>all</i>	3806	2098	339	407	416	424	512	1708	413	397	459	439
	женски	<i>female</i>	1850	1027	166	165	211	210	275	823	194	191	222	216
	поновци	<i>repeaters</i>	1	1	-	-	-	1	-	-	-	-	-	-
	женски	<i>female</i>	-	-	-	-	-	-	-	-	-	-	-	-
Лопаре <i>Lopare</i>	свега	<i>all</i>	1320	764	152	144	158	156	154	556	125	138	142	151
	женски	<i>female</i>	675	377	71	70	82	85	69	298	66	76	73	83
	поновци	<i>repeaters</i>	-	-	-	-	-	-	-	-	-	-	-	-
	женски	<i>female</i>	-	-	-	-	-	-	-	-	-	-	-	-
Љубиње <i>Ljubinje</i>	свега	<i>all</i>	429	223	36	49	51	40	47	206	46	43	64	53
	женски	<i>female</i>	211	115	17	22	28	21	27	96	16	25	32	23
	поновци	<i>repeaters</i>	-	-	-	-	-	-	-	-	-	-	-	-
	женски	<i>female</i>	-	-	-	-	-	-	-	-	-	-	-	-
Милићи <i>Milići</i>	свега	<i>all</i>	940	516	85	76	124	117	114	424	99	94	127	104
	женски	<i>female</i>	449	249	44	30	58	55	62	200	48	38	68	46
	поновци	<i>repeaters</i>	3	2	-	2	-	-	-	1	-	-	1	-
	женски	<i>female</i>	-	-	-	-	-	-	-	-	-	-	-	-
Модрича <i>Modriča</i>	свега	<i>all</i>	2678	1535	267	286	343	289	350	1143	283	257	311	292
	женски	<i>female</i>	1339	757	121	129	198	128	181	582	146	131	171	134
	поновци	<i>repeaters</i>	1	1	-	1	-	-	-	-	-	-	-	-
	женски	<i>female</i>	1	1	-	1	-	-	-	-	-	-	-	-
Мркоњић Град <i>Mrkonjić Grad</i>	свега	<i>all</i>	1987	1079	212	192	188	245	242	908	228	196	227	257
	женски	<i>female</i>	931	495	100	93	80	106	116	436	100	104	113	119
	поновци	<i>repeaters</i>	23	1	-	1	-	-	-	22	3	10	5	4
	женски	<i>female</i>	-	-	-	-	-	-	-	-	-	-	-	-
Невесиње <i>Nevesinje</i>	свега	<i>all</i>	1453	838	190	157	138	154	199	615	134	153	157	171
	женски	<i>female</i>	718	413	96	71	70	72	104	305	70	72	73	90
	поновци	<i>repeaters</i>	-	-	-	-	-	-	-	-	-	-	-	-
	женски	<i>female</i>	-	-	-	-	-	-	-	-	-	-	-	-
Нови Град <i>Novi Grad</i>	свега	<i>all</i>	2751	1489	232	277	310	298	372	1262	311	243	349	359
	женски	<i>female</i>	1318	712	111	131	144	147	179	606	162	135	152	157
	поновци	<i>repeaters</i>	3	-	-	-	-	-	-	3	1	-	2	-
	женски	<i>female</i>	-	-	-	-	-	-	-	-	-	-	-	-
Осмаци <i>Osmaci</i>	свега	<i>all</i>	402	224	32	33	53	54	52	178	50	39	54	35
	женски	<i>female</i>	203	108	18	13	21	30	26	95	30	22	26	17
	поновци	<i>repeaters</i>	-	-	-	-	-	-	-	-	-	-	-	-
	женски	<i>female</i>	-	-	-	-	-	-	-	-	-	-	-	-

4.2. УЧЕНИЦИ РЕДОВНИХ ОСНОВНИХ ШКОЛА ПО ПОЛУ И РАЗРЕДИМА И ПОНОВЦИ НА ПОЧЕТКУ ШКОЛСКЕ 2004/2005. ГОД.  
PUPILS OF REGULAR BASIC SCHOOLS BY SEX AND GRADE AND REPEATERS AT THE BEGINNING OF THE SCHOOL YEAR 2004/2005

(наставак - continued)

			Укупно <i>Total</i>	По разредима <i>By grade</i>										
				укупно I - V <i>total ISCED 1</i>	I	II	III	IV	V	укупно VI - IX <i>total ISCED 2</i>	VI	VII	VIII	IX
Оштра Лука <i>Oštra Luka</i>	свега	<i>all</i>	412	273	56	38	63	46	70	139	34	31	36	38
	женски	<i>female</i>	192	127	28	12	31	18	38	65	12	18	16	19
	поновци	<i>repeaters</i>	1	-	-	-	-	-	-	1	-	-	1	-
	женски	<i>female</i>	1	-	-	-	-	-	-	1	-	-	1	-
Пале <i>Pale</i>	свега	<i>all</i>	2242	1170	188	223	254	235	270	1072	237	252	284	299
	женски	<i>female</i>	1125	572	93	109	117	121	132	553	126	132	145	150
	поновци	<i>repeaters</i>	-	-	-	-	-	-	-	-	-	-	-	-
	женски	<i>female</i>	-	-	-	-	-	-	-	-	-	-	-	-
Пелагићево <i>Pelagićevo</i>	свега	<i>all</i>	438	238	37	47	56	45	53	200	48	42	58	52
	женски	<i>female</i>	206	115	17	18	29	22	29	91	20	19	24	28
	поновци	<i>repeaters</i>	3	-	-	-	-	-	-	3	-	2	1	-
	женски	<i>female</i>	1	-	-	-	-	-	-	1	-	1	-	-
Петровац <i>Petrovac</i>	свега	<i>all</i>	70	36	6	1	6	7	16	34	8	3	12	11
	женски	<i>female</i>	33	16	4	1	1	3	7	17	5	2	6	4
	поновци	<i>repeaters</i>	-	-	-	-	-	-	-	-	-	-	-	-
	женски	<i>female</i>	-	-	-	-	-	-	-	-	-	-	-	-
Петрово <i>Petrovo</i>	свега	<i>all</i>	652	369	68	64	67	82	88	283	63	61	84	75
	женски	<i>female</i>	302	165	33	23	29	36	44	137	26	41	32	38
	поновци	<i>repeaters</i>	1	1	-	1	-	-	-	-	-	-	-	-
	женски	<i>female</i>	-	-	-	-	-	-	-	-	-	-	-	-
Приједор <i>Prijedor</i>	свега	<i>all</i>	7793	4288	689	825	915	876	983	3505	861	776	932	936
	женски	<i>female</i>	3855	2102	348	394	450	429	481	1753	450	404	434	465
	поновци	<i>repeaters</i>	7	-	-	-	-	-	-	7	2	-	5	-
	женски	<i>female</i>	2	-	-	-	-	-	-	2	-	-	2	-
Прњавор <i>Prnjavor</i>	свега	<i>all</i>	4192	2440	465	484	475	518	498	1752	385	411	504	452
	женски	<i>female</i>	1996	1147	213	226	237	241	230	849	192	201	244	212
	поновци	<i>repeaters</i>	-	-	-	-	-	-	-	-	-	-	-	-
	женски	<i>female</i>	-	-	-	-	-	-	-	-	-	-	-	-
Рибник <i>Ribnik</i>	свега	<i>all</i>	645	363	63	68	72	63	97	282	87	57	68	70
	женски	<i>female</i>	333	195	43	36	37	33	46	138	40	23	37	38
	поновци	<i>repeaters</i>	4	2	-	-	-	-	2	2	2	-	-	-
	женски	<i>female</i>	1	1	-	-	-	-	1	-	-	-	-	-
Рогатица <i>Rogatica</i>	свега	<i>all</i>	1115	642	115	116	128	116	167	473	105	110	147	111
	женски	<i>female</i>	554	308	54	48	62	60	84	246	55	65	73	53
	поновци	<i>repeaters</i>	-	-	-	-	-	-	-	-	-	-	-	-
	женски	<i>female</i>	-	-	-	-	-	-	-	-	-	-	-	-

4.2. УЧЕНИЦИ РЕДОВНИХ ОСНОВНИХ ШКОЛА ПО ПОЛУ И РАЗРЕДИМА И ПОНОВЦИ НА ПОЧЕТКУ ШКОЛСКЕ 2004/2005. ГОД.  
PUPILS OF REGULAR BASIC SCHOOLS BY SEX AND GRADE AND REPEATERS AT THE BEGINNING OF THE SCHOOL YEAR 2004/2005

(наставак - continued)

			Укупно <i>Total</i>	По разредима <i>By grade</i>										
				укупно I - V <i>total ISCED 1</i>	I	II	III	IV	V	укупно VI - IX <i>total ISCED 2</i>	VI	VII	VIII	IX
Рудо <i>Rudo</i>	свега женски	<i>all female</i>	772 362	389 189	61 26	65 38	88 42	97 50	78 33	383 173	82 36	87 32	100 53	114 52
	поновци женски	<i>repeaters female</i>	- -	- -	- -	- -	- -	- -	- -	- -	- -	- -	- -	- -
Соколац <i>Sokolac</i>	свега женски	<i>all female</i>	1342 669	703 350	124 68	126 59	145 73	150 78	158 72	639 319	132 48	155 79	181 98	171 94
	поновци женски	<i>repeaters female</i>	- -	- -	- -	- -	- -	- -	- -	- -	- -	- -	- -	- -
Србац <i>Srbac</i>	свега женски	<i>all female</i>	1919 935	1053 513	176 83	176 88	241 109	217 102	243 131	866 422	196 99	205 101	222 107	243 115
	поновци женски	<i>repeaters female</i>	1 -	- -	- -	- -	- -	- -	- -	1 -	- -	1 -	- -	- -
Сребреница <i>Srebrenica</i>	свега женски	<i>all female</i>	644 299	391 188	71 36	65 36	91 43	77 36	87 37	253 111	53 23	65 33	62 27	73 28
	поновци женски	<i>repeaters female</i>	2 1	- -	- -	- -	- -	- -	- -	2 1	- -	2 1	- -	- -
Теслић <i>Teslić</i>	свега женски	<i>all female</i>	4656 2271	2611 1274	460 226	456 221	586 312	574 275	535 240	2045 997	492 237	452 217	518 270	583 273
	поновци женски	<i>repeaters female</i>	17 5	5 1	- -	4 -	- -	- -	1 1	12 4	6 2	3 1	2 -	1 1
Требиње <i>Trebinje</i>	свега женски	<i>all female</i>	3144 1495	1684 806	278 127	305 153	370 181	360 164	371 181	1460 689	287 144	359 167	420 191	394 187
	поновци женски	<i>repeaters female</i>	1 -	- -	- -	- -	- -	- -	- -	1 -	1 -	- -	- -	- -
Трново <i>Trnovo</i>	свега женски	<i>all female</i>	141 80	82 52	11 7	16 11	19 15	16 9	20 10	59 28	8 6	15 9	13 5	23 8
	поновци женски	<i>repeaters female</i>	- -	- -	- -	- -	- -	- -	- -	- -	- -	- -	- -	- -
Угљевик <i>Ugljevik</i>	свега женски	<i>all female</i>	1741 810	900 415	151 61	179 87	191 95	183 81	196 91	841 395	199 91	205 95	224 106	213 103
	поновци женски	<i>repeaters female</i>	1 1	- -	- -	- -	- -	- -	- -	1 1	- -	1 1	- -	- -
Устипрача <i>Ustiprača</i>	свега женски	<i>all female</i>	80 45	52 29	8 6	11 5	12 8	13 5	8 5	28 16	4 3	8 6	6 2	10 5
	поновци женски	<i>repeaters female</i>	2 -	- -	- -	- -	- -	- -	- -	2 -	- -	- -	2 -	- -

4.2. УЧЕНИЦИ РЕДОВНИХ ОСНОВНИХ ШКОЛА ПО ПОЛУ И РАЗРЕДИМА И ПОНОВЦИ НА ПОЧЕТКУ ШКОЛСКЕ 2004/2005. ГОД.

PUPILS OF REGULAR BASIC SCHOOLS BY SEX AND GRADE AND REPEATERS AT THE BEGINNING OF THE SCHOOL YEAR 2004/2005

(наставак - continued)

			Укупно <i>Total</i>	По разредима <i>By grade</i>										
				укупно I - V <i>total ISCED 1</i>	I	II	III	IV	V	укупно VI - IX <i>total ISCED 2</i>	VI	VII	VIII	IX
Фоча <i>Foča</i>	свега <i>all</i>		1969	1080	204	153	235	238	250	889	220	207	237	225
	женски <i>female</i>		945	524	100	78	111	129	106	421	103	93	117	108
	поновци <i>repeaters</i>		4	-	-	-	-	-	-	4	2	2	-	-
	женски <i>female</i>		-	-	-	-	-	-	-	-	-	-	-	-
Хан Пијесак <i>Han Pijesak</i>	свега <i>all</i>		387	213	37	35	54	30	57	174	55	38	43	38
	женски <i>female</i>		209	134	25	26	33	15	35	75	28	14	15	18
	поновци <i>repeaters</i>		-	-	-	-	-	-	-	-	-	-	-	-
	женски <i>female</i>		-	-	-	-	-	-	-	-	-	-	-	-
Чајниче <i>Čajniče</i>	свега <i>all</i>		564	308	57	49	64	64	74	256	42	63	81	70
	женски <i>female</i>		276	155	31	21	33	32	38	121	20	28	41	32
	поновци <i>repeaters</i>		10	-	-	-	-	-	-	10	2	2	4	2
	женски <i>female</i>		-	-	-	-	-	-	-	-	-	-	-	-
Челинац <i>Čelinac</i>	свега <i>all</i>		2039	1155	196	201	251	237	270	884	204	179	245	256
	женски <i>female</i>		989	545	84	87	130	117	127	444	104	91	127	122
	поновци <i>repeaters</i>		-	-	-	-	-	-	-	-	-	-	-	-
	женски <i>female</i>		-	-	-	-	-	-	-	-	-	-	-	-
Шамац <i>Šamac</i>	свега <i>all</i>		1719	977	158	181	182	224	232	742	178	160	203	201
	женски <i>female</i>		850	494	71	89	96	124	114	356	90	73	105	88
	поновци <i>repeaters</i>		-	-	-	-	-	-	-	-	-	-	-	-
	женски <i>female</i>		-	-	-	-	-	-	-	-	-	-	-	-
Шековићи <i>Šekovići</i>	свега <i>all</i>		938	485	81	91	97	96	120	453	119	89	136	109
	женски <i>female</i>		470	251	46	48	50	53	54	219	50	45	70	54
	поновци <i>repeaters</i>		4	3	-	1	-	-	2	1	1	-	-	-
	женски <i>female</i>		-	-	-	-	-	-	-	-	-	-	-	-
Шипово <i>Šipovo</i>	свега <i>all</i>		1184	617	124	106	108	122	157	567	126	122	156	163
	женски <i>female</i>		557	289	59	45	63	49	73	268	60	56	79	73
	поновци <i>repeaters</i>		-	-	-	-	-	-	-	-	-	-	-	-
	женски <i>female</i>		-	-	-	-	-	-	-	-	-	-	-	-

4.3. УЧЕНИЦИ РЕДОВНИХ ОСНОВНИХ ШКОЛА ПО СМЈЕНАМА НА ПОЧЕТКУ ШКОЛСКЕ 2004/2005. ГОД.  
PUPILS OF REGULAR BASIC SCHOOLS BY SHIFT AT THE BEGINNING OF THE SCHOOL YEAR 2004/2005

	Укупно <i>Total</i>		Смјена <i>Shift</i>					
			пријеподневна <i>before noon</i>		поподневна <i>afternoon</i>		међусмјена <i>mid-shift</i>	
	број одјељења <i>number of classes</i>	број ученика <i>number of pupils</i>	број одјељења <i>number of classes</i>	број ученика <i>number of pupils</i>	број одјељења <i>number of classes</i>	број ученика <i>number of pupils</i>	број одјељења <i>number of classes</i>	број ученика <i>number of pupils</i>
УКУПНО <i>TOTAL</i>	5844	122434	3639	72864	1971	43863	234	5707
Бања Лука <i>Banja Luka</i>	788	17357	442	9336	278	6377	68	1644
Берковићи <i>Berkovići</i>	13	191	12	183	-	-	1	8
Бијељина <i>Bijeljina</i>	437	10456	244	5567	169	4262	24	627
Билећа <i>Bileća</i>	70	1514	45	929	22	513	3	72
Босанска Костајница <i>Bosanska Kostajnica</i>	25	491	13	262	12	229	-	-
Босански Брод <i>Bosanski Brod</i>	59	1421	35	849	24	572	-	-
Братунац <i>Bratunac</i>	98	1834	65	1145	27	562	6	127
Вишеград <i>Višegrad</i>	57	1161	34	673	23	488	-	-
Власеница <i>Vlasenica</i>	47	1123	32	714	15	409	-	-
Вукосавље <i>Vukosavlje</i>	20	360	17	310	3	50	-	-
Гацко <i>Gacko</i>	62	1215	43	781	18	414	1	20
Градешка <i>Gradiška</i>	254	5395	153	3058	88	2048	13	289
Дервента <i>Derventa</i>	145	2801	90	1648	55	1153	-	-
Добој <i>Doboj</i>	327	6615	190	3890	124	2409	13	316
Доњи Жабар <i>Donji Žabar</i>	14	276	11	218	1	28	2	30
Зворник <i>Zvornik</i>	228	4862	143	2914	83	1890	2	58
Источна Илиџа <i>Istočna Ilidža</i>	62	1377	31	728	31	649	-	-
Источни Стари Град <i>Istočni Stari Grad</i>	5	46	3	27	2	19	-	-
Источно Ново Сарајево <i>Istočno Novo Sarajevo</i>	35	924	15	394	18	510	2	20
Језеро <i>Jezero</i>	9	166	7	127	2	39	-	-

4.3. УЧЕНИЦИ РЕДОВНИХ ОСНОВНИХ ШКОЛА ПО СМЈЕНАМА НА ПОЧЕТКУ ШКОЛСКЕ 2004/2005. ГОД.  
PUPILS OF REGULAR BASIC SCHOOLS BY SHIFT AT THE BEGINNING OF THE SCHOOL YEAR 2004/2005

(наставак - *continued*)

	Укупно <i>Total</i>		Смјена <i>Shift</i>					
			пријеподневна <i>before noon</i>		поподневна <i>afternoon</i>		међусмјена <i>mid-shift</i>	
	број одјелења <i>number of classes</i>	број ученика <i>number of pupils</i>	број одјелења <i>number of classes</i>	број ученика <i>number of pupils</i>	број одјелења <i>number of classes</i>	број ученика <i>number of pupils</i>	број одјелења <i>number of classes</i>	број ученика <i>number of pupils</i>
Калиновик <i>Kalinovik</i>	12	208	6	96	6	112	-	-
Кнежево <i>Kneževo</i>	78	1413	57	1008	21	405	-	-
Козарска Дубица <i>Kozarska Dubica</i>	101	2189	69	1468	31	692	1	29
Котор Варош <i>Kotor Varoš</i>	122	2325	91	1617	29	660	2	48
Крупа на Уни <i>Krupa na Uni</i>	11	133	11	133	-	-	-	-
Купрес <i>Kupres</i>	2	17	2	17	-	-	-	-
Лакташи <i>Laktaši</i>	144	3806	88	2240	53	1475	3	91
Лопаре <i>Lopare</i>	79	1320	50	808	29	512	-	-
Љубиње <i>Ljubinje</i>	19	429	10	235	9	194	-	-
Милићи <i>Milići</i>	41	940	23	490	18	450	-	-
Модрича <i>Modriča</i>	127	2678	72	1461	53	1192	2	25
Мркоњић Град <i>Mrkonjić Grad</i>	110	1987	65	1108	39	756	6	123
Невесинје <i>Nevesinje</i>	70	1453	50	926	20	527	-	-
Нови Град <i>Novi Grad</i>	136	2751	109	2171	25	523	2	57
Осмаци <i>Ostaci</i>	21	402	15	309	6	93	-	-
Оштра Лука <i>Oštra Luka</i>	29	412	23	305	5	86	1	21
Пале <i>Pale</i>	92	2242	55	1318	33	787	4	137
Пелагићево <i>Pelagićevo</i>	20	438	15	311	5	127	-	-
Петровац <i>Petrovac</i>	7	70	7	70	-	-	-	-
Петрово <i>Petrovo</i>	35	652	22	401	13	251	-	-



4.3. УЧЕНИЦИ РЕДОВНИХ ОСНОВНИХ ШКОЛА ПО СМЈЕНАМА НА ПОЧЕТКУ ШКОЛСКЕ 2004/2005. ГОД.  
PUPILS OF REGULAR BASIC SCHOOLS BY SHIFT AT THE BEGINNING OF THE SCHOOL YEAR 2004/2005(наставак - *continued*)

	Укупно <i>Total</i>		Смјена <i>Shift</i>					
			пријеподневна <i>before noon</i>		поподневна <i>afternoon</i>		међусмјена <i>mid-shift</i>	
	број одјељења <i>number of classes</i>	број ученика <i>number of pupils</i>	број одјељења <i>number of classes</i>	број ученика <i>number of pupils</i>	број одјељења <i>number of classes</i>	број ученика <i>number of pupils</i>	број одјељења <i>number of classes</i>	број ученика <i>number of pupils</i>
Приједор <i>Prijedor</i>	379	7793	253	4965	111	2523	15	305
Прњавор <i>Prnjavor</i>	201	4192	129	2639	69	1512	3	41
Рибник <i>Ribnik</i>	45	645	37	468	7	149	1	28
Рогатица <i>Rogatica</i>	60	1115	35	614	20	125	5	376
Рудо <i>Rudo</i>	47	772	27	433	20	339	-	-
Соколац <i>Sokolac</i>	50	1342	26	707	21	565	3	70
Србац <i>Srbac</i>	104	1919	74	1348	30	571	-	-
Сребреница <i>Srebrenica</i>	43	644	42	627	-	-	1	17
Теслић <i>Teslić</i>	228	4656	134	2672	84	1750	10	234
Требиње <i>Trebinje</i>	135	3144	63	1403	48	1181	24	560
Трново <i>Trnovo</i>	11	141	6	80	5	61	-	-
Угљевик <i>Ugljevik</i>	88	1741	57	1140	31	601	-	-
Устипрача <i>Ustiprača</i>	7	80	4	28	2	44	1	8
Фоча <i>Foča</i>	98	1969	60	1121	36	787	2	61
Хан Пијесак <i>Han Pijesak</i>	19	387	15	309	-	-	4	78
Чајнице <i>Čajniče</i>	32	564	22	343	10	221	-	-
Челинац <i>Čelinac</i>	100	2039	76	1534	23	485	1	20
Шамац <i>Šamac</i>	85	1719	48	942	35	743	2	34
Шековићи <i>Šekovići</i>	40	938	26	581	14	357	-	-
Шипово <i>Šipovo</i>	61	1184	40	665	15	386	6	133

4.4. НЕКОМБИНОВАНА ОДЈЕЉЕЊА У РЕДОВНИМ ОСНОВНИМ ШКОЛАМА НА ПОЧЕТКУ ШКОЛСКЕ 2004/2005. ГОД.  
*NON-COMBINED CLASSES IN REGULAR BASIC SCHOOLS AT THE BEGINNING OF THE SCHOOL YEAR 2004/2005*

	Укупно одјељења <i>Total of classes</i>	Некомбинована одјељења <i>Non-combined classes</i>										
		укупно I - V <i>total ISCED 1</i>	I	II	III	IV	V	укупно VI - IX <i>total ISCED 2</i>	VI	VII	VIII	IX
УКУПНО <i>TOTAL</i>	4952	2557	539	450	500	511	557	2395	570	565	628	632
Бања Лука <i>Banja Luka</i>	744	408	85	74	77	84	88	336	82	77	89	88
Берковићи <i>Berkovići</i>	6	2	1	-	-	-	1	4	1	1	1	1
Бијељина <i>Bijeljina</i>	387	209	42	33	44	42	48	178	42	44	49	43
Билећа <i>Bileća</i>	59	32	6	5	7	7	7	27	7	6	7	7
Босанска Костајница <i>Bosanska Kostajnica</i>	22	12	3	1	2	3	3	10	2	2	2	4
Босански Брод <i>Bosanski Brod</i>	49	26	5	5	5	5	6	23	5	5	7	6
Братунац <i>Bratunac</i>	82	40	9	7	8	7	9	42	9	10	11	12
Вишеград <i>Višegrad</i>	50	26	5	4	5	6	6	24	5	6	6	7
Власеница <i>Vlasenica</i>	42	22	4	4	4	5	5	20	5	5	5	5
Вукосавље <i>Vukosavlje</i>	15	10	3	1	1	2	3	5	1	1	2	1
Гацко <i>Gacko</i>	53	27	5	5	6	5	6	26	5	7	7	7
Градишка <i>Gradiška</i>	215	117	22	23	22	23	27	98	27	23	23	25
Дервента <i>Derventa</i>	109	53	13	9	9	10	12	56	13	12	15	16
Добој <i>Doboj</i>	261	130	33	22	26	24	25	131	33	31	33	34
Доњи Жабар <i>Donji Žabar</i>	10	6	2	1	1	1	1	4	1	1	1	1
Зворник <i>Zvornik</i>	211	117	25	22	23	22	25	94	23	22	25	24
Источна Илица <i>Istočna Ilidža</i>	62	34	6	6	6	8	8	28	6	6	8	8
Источни Стари Град <i>Istočni Stari Grad</i>	-	-	-	-	-	-	-	-	-	-	-	-
Источно Ново Сарајево <i>Istočno Novo Sarajevo</i>	34	20	4	4	4	4	4	14	3	4	3	4
Језеро <i>Jezero</i>	9	5	1	1	1	1	1	4	1	1	1	1

4.4. НЕКОМБИНОВАНА ОДЈЕЉЕЊА У РЕДОВНИМ ОСНОВНИМ ШКОЛАМА НА ПОЧЕТКУ ШКОЛСКЕ 2004/2005. ГОД.  
NON-COMBINED CLASSES IN REGULAR BASIC SCHOOLS AT THE BEGINNING OF THE SCHOOL YEAR 2004/2005

(наставак - *continued*)

	Укупно одјељења <i>Total of classes</i>	Некомбинована одјељења <i>Non-combined classes</i>										
		укупно I - V <i>Total ISCED 1</i>	I	II	III	IV	V	укупно VI - IX <i>Total ISCED 2</i>	VI	VII	VIII	IX
Калиновик <i>Kalinovik</i>	12	6	1	1	1	1	2	6	1	1	2	2
Кнежево <i>Kneževo</i>	59	29	6	5	6	7	5	30	7	7	8	8
Козарска Дубица <i>Kozarska Dubica</i>	90	43	7	8	9	9	10	47	11	11	12	13
Котор Варош <i>Kotor Varoš</i>	106	56	14	10	12	9	11	50	11	13	13	13
Крупа на Уни <i>Krupa na Uni</i>	4	-	-	-	-	-	-	4	1	1	1	1
Купрес <i>Kupres</i>	-	-	-	-	-	-	-	-	-	-	-	-
Лакташи <i>Laktaši</i>	139	77	13	15	16	15	18	62	15	15	15	17
Лопаре <i>Lopare</i>	50	25	7	5	4	5	4	25	5	6	7	7
Љубиње <i>Ljubinje</i>	19	10	2	2	2	2	2	9	2	2	3	2
Милићи <i>Milići</i>	35	18	4	2	4	4	4	17	4	4	5	4
Модрича <i>Modriča</i>	99	47	10	8	11	9	9	52	12	13	14	13
Мркоњић Град <i>Mrkonjić Grad</i>	90	46	10	7	8	11	10	44	11	11	11	11
Невесиње <i>Nevesinje</i>	52	22	6	4	4	4	4	30	7	7	8	8
Нови Град <i>Novi Grad</i>	100	47	9	7	11	10	10	53	13	11	15	14
Осмаци <i>Osmaci</i>	19	10	2	2	2	2	2	9	3	2	2	2
Оштра Лука <i>Oštra Luka</i>	17	5	2	-	1	-	2	12	3	3	3	3
Пале <i>Pale</i>	83	43	8	8	9	9	9	40	9	10	11	10
Пелагићево <i>Pelagićevo</i>	14	6	1	1	1	1	2	8	2	2	2	2
Петровац <i>Petrovac</i>	5	1	-	-	-	-	1	4	1	1	1	1
Петрово <i>Petrovo</i>	28	14	4	2	2	3	3	14	3	3	4	4
Приједор <i>Prijedor</i>	315	162	33	30	31	33	35	153	36	36	40	41

4.4. НЕКОМБИНОВАНА ОДЈЕЉЕЊА У РЕДОВНИМ ОСНОВНИМ ШКОЛАМА НА ПОЧЕТКУ ШКОЛСКЕ 2004/2005. ГОД.  
NON-COMBINED CLASSES IN REGULAR BASIC SCHOOLS AT THE BEGINNING OF THE SCHOOL YEAR 2004/2005

(наставак - continued)

	Укупно одјељења Total of classes	Некомбинована одјељења Non-combined classes										
		укупно I - V total ISCED 1	I	II	III	IV	V	укупно VI - IX total ISCED 2	VI	VII	VIII	IX
Прњавор Prnjavor	159	80	22	15	13	13	17	79	17	19	21	22
Рибник Ribnik	31	12	2	2	2	2	4	19	5	4	5	5
Рогатица Rogatica	51	26	5	5	5	5	6	25	6	6	7	6
Рудо Rudo	34	14	3	2	3	4	2	20	4	5	5	6
Соколац Sokolac	46	25	5	5	5	5	5	21	5	5	6	5
Србац Srbac	72	29	7	4	7	5	6	43	10	10	11	12
Сребреница Srebrenica	32	17	3	2	4	4	4	15	3	4	4	4
Теслић Teslić	186	98	24	17	20	20	17	88	21	20	22	25
Требиње Trebinje	128	69	11	13	13	15	17	59	13	14	16	16
Трново Trnovo	9	5	1	1	1	1	1	4	1	1	1	1
Угљевик Ugljevik	69	35	7	7	6	7	8	34	8	9	8	9
Устипрача Ustiprača	5	1	1	-	-	-	-	4	1	1	1	1
Фоча Foča	87	46	9	7	10	10	10	41	11	10	10	10
Хан Пијесак Han Pijesak	19	10	2	2	2	1	3	9	3	2	2	2
Чајниче Čajniče	25	10	2	2	2	2	2	15	3	4	4	4
Челинац Čelinac	81	40	7	8	8	8	9	41	10	9	11	11
Шамац Šamac	74	39	8	7	7	8	9	35	9	8	9	9
Шековићи Šekovići	37	18	3	3	4	4	4	19	5	4	5	5
Шипово Šipovo	51	20	4	4	3	4	5	31	7	7	8	9

4.5. КОМБИНОВАНА ОДЈЕЉЕЊА И УЧЕНИЦИ У РЕДОВНИМ ОСНОВНИМ ШКОЛАМА НА ПОЧЕТКУ ШКОЛСКЕ 2004/2005. ГОД.  
COMBINED CLASSES AND PUPILS IN REGULAR BASIC SCHOOLS AT THE BEGINNING OF THE SCHOOL YEAR 2004/2005

	Укупно <i>Total</i>		Од два разреда <i>Of two grades</i>		Од три разреда <i>Of three grades</i>		Од четири и више разреда <i>Of four and more grades</i>	
	одјељења <i>classes</i>	ученици <i>pupils</i>	одјељења <i>classes</i>	ученици <i>pupils</i>	одјељења <i>classes</i>	ученици <i>pupils</i>	одјељења <i>classes</i>	ученици <i>pupils</i>
УКУПНО <i>TOTAL</i>	892	11822	615	8684	190	2300	87	838
Бања Лука <i>Banja Luka</i>	44	508	33	398	5	62	6	48
Берковићи <i>Berkovići</i>	7	70	3	43	3	23	1	4
Бијељина <i>Bijeljina</i>	50	865	34	610	16	255	-	-
Билећа <i>Bileća</i>	11	102	6	55	2	22	3	25
Босанска Костајница <i>Bosanska Kostajnica</i>	3	42	2	36	-	-	1	6
Босански Брод <i>Bosanski Brod</i>	10	141	5	67	5	74	-	-
Братунац <i>Bratunac</i>	16	178	12	140	3	29	1	9
Вишеград <i>Višegrad</i>	7	68	1	4	4	45	2	19
Власеница <i>Vlasenica</i>	5	48	2	20	2	19	1	9
Вуковсавље <i>Vukosavlje</i>	5	65	3	40	2	25	-	-
Гацко <i>Gacko</i>	9	98	3	37	4	43	2	18
Градишка <i>Gradiška</i>	39	471	25	305	9	108	5	58
Дервента <i>Derventa</i>	36	465	30	415	4	30	2	20
Добој <i>Doboj</i>	66	1019	59	931	5	62	2	26
Доњи Жабар <i>Donji Žabar</i>	4	68	4	68	-	-	-	-
Зворник <i>Zvornik</i>	17	201	9	105	5	74	3	22
Источна Илиџа <i>Istočna Ilidža</i>	-	-	-	-	-	-	-	-
Источни Стари Град <i>Istočni Stari Grad</i>	5	46	3	28	1	8	1	10
Источно Ново Сарајево <i>Istočno Novo Sarajevo</i>	1	10	-	-	-	-	1	10
Језеро <i>Jezero</i>	-	-	-	-	-	-	-	-

4.5. КОМБИНОВАНА ОДЈЕЉЕЊА И УЧЕНИЦИ У РЕДОВНИМ ОСНОВНИМ ШКОЛАМА НА ПОЧЕТКУ ШКОЛСКЕ 2004/2005. ГОД.  
*COMBINED CLASSES AND PUPILS IN REGULAR BASIC SCHOOLS AT THE BEGINNING OF THE SCHOOL YEAR 2004/2005*

(наставак - *continued*)

	Укупно <i>Total</i>		Од два разреда <i>Of two grades</i>		Од три разреда <i>Of three grades</i>		Од четири и више разреда <i>Of four and more grades</i>	
	одјељења <i>classes</i>	ученици <i>pupils</i>	одјељења <i>classes</i>	ученици <i>pupils</i>	одјељења <i>classes</i>	ученици <i>pupils</i>	одјељења <i>classes</i>	ученици <i>pupils</i>
Калиновик <i>Kalinovik</i>	-	-	-	-	-	-	-	-
Кнежево <i>Kneževo</i>	19	200	10	122	4	36	5	42
Козарска Дубица <i>Kozarska Dubica</i>	11	145	5	66	3	54	3	25
Котор Варош <i>Kotor Varoš</i>	16	156	11	112	3	25	2	19
Крупа на Уни <i>Krupa na Uni</i>	7	92	3	32	3	47	1	13
Купрес <i>Kupres</i>	2	17	2	17	-	-	-	-
Лакташи <i>Laktaši</i>	5	62	4	52	1	10	-	-
Лопаре <i>Lopare</i>	29	338	20	239	9	99	-	-
Љубиње <i>Ljubinje</i>	-	-	-	-	-	-	-	-
Милићи <i>Milići</i>	6	85	3	55	2	21	1	9
Модрича <i>Modriča</i>	28	450	22	361	2	42	4	47
Мркоњић Град <i>Mrkonjić Grad</i>	20	221	12	150	5	45	3	26
Невесинје <i>Nevesinje</i>	18	210	10	113	5	64	3	33
Нови Град <i>Novi Grad</i>	36	510	22	342	11	141	3	27
Осмаци <i>Osmaci</i>	2	31	1	13	1	18	-	-
Оштра Лука <i>Oštra Luka</i>	12	186	7	131	4	43	1	12
Пале <i>Pale</i>	9	69	4	28	4	29	1	12
Пелагићево <i>Pelagićevo</i>	6	85	4	71	1	5	1	9
Петровац <i>Petrovac</i>	2	20	2	20	-	-	-	-
Петрово <i>Petrovo</i>	7	109	5	89	-	-	2	20
Приједор <i>Prijedor</i>	64	912	50	713	10	149	4	50

4.5. КОМБИНОВАНА ОДЈЕЉЕЊА И УЧЕНИЦИ У РЕДОВНИМ ОСНОВНИМ ШКОЛАМА НА ПОЧЕТКУ ШКОЛСКЕ 2004/2005. ГОД.  
COMBINED CLASSES AND PUPILS IN REGULAR BASIC SCHOOLS AT THE BEGINNING OF THE SCHOOL YEAR 2004/2005(наставак - *continued*)

	Укупно <i>Total</i>		Од два разреда <i>Of two grades</i>		Од три разреда <i>Of three grades</i>		Од четири и више разреда <i>Of four and more grades</i>	
	одјељења <i>classes</i>	ученици <i>pupils</i>	одјељења <i>classes</i>	ученици <i>pupils</i>	одјељења <i>classes</i>	ученици <i>pupils</i>	одјељења <i>classes</i>	ученици <i>pupils</i>
Прњавор <i>Prnjavor</i>	42	699	32	585	8	99	2	15
Рибник <i>Ribnik</i>	14	152	9	105	4	31	1	16
Рогатица <i>Rogatica</i>	9	74	4	33	2	15	3	26
Рудо <i>Rudo</i>	13	158	10	135	2	17	1	6
Соколац <i>Sokolac</i>	4	39	4	39	-	-	-	-
Србац <i>Srbac</i>	32	480	23	364	7	91	2	25
Сребреница <i>Srebrenica</i>	11	101	8	75	-	-	3	26
Теслић <i>Teslić</i>	42	597	35	517	5	64	2	16
Требиње <i>Trebinje</i>	7	71	6	67	1	4	-	-
Трново <i>Trnovo</i>	2	21	1	6	1	15	-	-
Угљевик <i>Ugljevik</i>	19	248	13	176	4	51	2	21
Устипрача <i>Ustiprača</i>	2	44	2	44	-	-	-	-
Фоча <i>Foča</i>	11	93	5	39	3	26	3	28
Хан Пијесак <i>Han Pijesak</i>	-	-	-	-	-	-	-	-
Чајниче <i>Čajniče</i>	7	87	2	28	3	36	2	23
Челинац <i>Čelinac</i>	19	270	13	197	6	73	-	-
Шамац <i>Šamac</i>	11	139	9	117	2	22	-	-
Шековићи <i>Šekovići</i>	3	37	1	23	1	6	1	8
Шипово <i>Šipovo</i>	10	149	7	106	3	43	-	-

4.6. КОМБИНОВАНА ОДЈЕЉЕЊА У РЕДОВНИМ ОСНОВНИМ ШКОЛАМА НА ПОЧЕТКУ ШКОЛСКЕ 2004/2005. ГОД.  
COMBINED CLASSES IN REGULAR BASIC SCHOOLS AT THE BEGINNING OF THE SCHOOL YEAR 2004/2005

	Комбинована одјељења Combined classes			
	укупно total	I - V ISCED 1	VI - IX ISCED 2	НИЖИ И ВИШИ lower and higher ISCED 1 & ISCED 2
УКУПНО TOTAL	892	884	8	-
Бања Лука Banja Luka	44	44	-	-
Берковићи Berkovići	7	7	-	-
Бијељина Bijeljina	50	50	-	-
Билећа Bileća	11	7	4	-
Босанска Костајница Bosanska Kostajnica	3	3	-	-
Босански Брод Bosanski Brod	10	10	-	-
Братунац Bratunac	16	16	-	-
Вишеград Višegrad	7	7	-	-
Власеница Vlasenica	5	5	-	-
Вукосавље Vukosavlje	5	5	-	-
Гацко Gacko	9	9	-	-
Градишка Gradiška	39	39	-	-
Дервента Derventa	36	36	-	-
Добој Doboj	66	66	-	-
Доњи Жабар Donji Žabar	4	4	-	-
Зворник Zvornik	17	17	-	-
Источна Илиџа Istočna Ilidža	-	-	-	-
Источни Стари Град Istočni Stari Grad	5	5	-	-
Источно Ново Сарајево Istočno Novo Sarajevo	1	1	-	-
Језеро Jezero	-	-	-	-
Калиновик Kalinovik	-	-	-	-



4.6. КОМБИНОВАНА ОДЈЕЉЕЊА У РЕДОВНИМ ОСНОВНИМ ШКОЛАМА НА ПОЧЕТКУ ШКОЛСКЕ 2004/2005. ГОД.  
COMBINED CLASSES IN REGULAR BASIC SCHOOLS AT THE BEGINNING OF THE SCHOOL YEAR 2004/2005

(наставак - continued)

	Комбинована одјељења Combined classes			
	укупно total	I - V ISCED 1	VI - IX ISCED 2	НИЖИ И ВИШИ lower and higher ISCED 1 & ISCED 2
Кнежево Kneževo	19	19	-	-
Козарска Дубица Kozarska Dubica	11	11	-	-
Котор Варош Kotor Varoš	16	16	-	-
Крупа на Уни Krupa na Uni	7	7	-	-
Купрес Kupres	2	2	-	-
Лакташи Laktaši	5	5	-	-
Лопаре Lopare	29	29	-	-
Љубиње Ljubinje	-	-	-	-
Милићи Milići	6	6	-	-
Модрича Modriča	28	28	-	-
Мркоњић Град Mrkonjić Grad	20	20	-	-
Невесинје Nevesinje	18	16	2	-
Нови Град Novi Grad	36	36	-	-
Осмаци Osmaci	2	2	-	-
Оштра Лука Oštra Luka	12	12	-	-
Пале Pale	9	9	-	-
Пелагићево Pelagićevo	6	6	-	-
Петровац Petrovac	2	2	-	-
Петрово Petrovo	7	7	-	-
Приједор Prijedor	64	64	-	-
Прњавор Prnjavor	42	42	-	-
Рибник Ribnik	14	14	-	-

4.6. КОМБИНОВАНА ОДЈЕЉЕЊА У РЕДОВНИМ ОСНОВНИМ ШКОЛАМА НА ПОЧЕТКУ ШКОЛСКЕ 2004/2005. ГОД.  
COMBINED CLASSES IN REGULAR BASIC SCHOOLS AT THE BEGINNING OF THE SCHOOL YEAR 2004/2005

(наставак - *continued*)

	Комбинована одјељења <i>Combined classes</i>			
	укупно <i>total</i>	I - V <i>ISCED 1</i>	VI - IX <i>ISCED 2</i>	НИЖИ И ВИШИ <i>lower and higher ISCED 1 &amp; ISCED 2</i>
Рогатица <i>Rogatica</i>	9	9	-	-
Рудо <i>Rudo</i>	13	13	-	-
Соколац <i>Sokolac</i>	4	4	-	-
Србац <i>Srbac</i>	32	32	-	-
Сребреница <i>Srebrenica</i>	11	11	-	-
Теслић <i>Teslić</i>	42	42	-	-
Требиње <i>Trebinje</i>	7	5	2	-
Трново <i>Trnovo</i>	2	2	-	-
Угљевик <i>Ugljevik</i>	19	19	-	-
Устипрача <i>Ustiprača</i>	2	2	-	-
Фоча <i>Foča</i>	11	11	-	-
Хан Пијесак <i>Han Pijesak</i>	-	-	-	-
Чајниче <i>Čajniče</i>	7	7	-	-
Челинац <i>Čelinac</i>	19	19	-	-
Шамац <i>Šamac</i>	11	11	-	-
Шековићи <i>Šekovići</i>	3	3	-	-
Шипово <i>Šipovo</i>	10	10	-	-

4.7. НАСТАВНО ОСОБЉЕ РЕДОВНИХ ОСНОВНИХ ШКОЛА НА ПОЧЕТКУ ШКОЛСКЕ 2004/2005. ГОД.  
TEACHING STAFF OF REGULAR BASIC SCHOOLS AT THE BEGINNING OF THE SCHOOL YEAR 2004/2005

	Одржавају наставу Teaching		Укупно Total		Са пуним радним временом Working full-time				Са краћим од пуног радног времена Working part-time			
					на неодређено вријеме on the permanent basis		на одређено вријеме on the temporary basis		на неодређено вријеме on the permanent basis		на одређено вријеме on the temporary basis	
			свега all	жене females	свега all	жене females	свега all	жене females	свега all	жене females	свега all	жене females
УКУПНО TOTAL	свега I - V VI - IX и у нижим и у вишим разредима	all ISCED 1 ISCED 2 both in ISCED 1 & ISCED 2	7659 3421 3842 396	5050 2574 2249 227	6257 2935 3098 224	4130 2224 1777 129	276 6 249 21	158 5 148 5	857 441 316 100	627 327 219 81	269 39 179 51	135 18 105 12
Бања Лука Banja Luka	свега I - V VI - IX и у нижим и у вишим разредима	all ISCED 1 ISCED 2 both in ISCED 1 & ISCED 2	1096 460 597 39	816 385 402 29	931 431 478 22	709 365 327 17	52 1 49 2	27 1 24 2	76 26 42 8	56 17 31 8	37 2 28 7	24 2 20 2
Берковићи Berkovići	свега I - V VI - IX и у нижим и у вишим разредима	all ISCED 1 ISCED 2 both in ISCED 1 & ISCED 2	17 8 7 2	8 4 3 1	15 7 7 1	6 3 3 -	- - - -	- - - -	2 1 - 1	2 1 - 1	- - - -	- - - -
Бијељина Bijeljina	свега I - V VI - IX и у нижим и у вишим разредима	all ISCED 1 ISCED 2 both in ISCED 1 & ISCED 2	587 276 305 6	423 225 195 3	469 241 226 2	343 202 140 1	41 1 40 -	29 1 28 -	56 28 25 3	40 20 18 2	21 6 14 1	11 2 9 -
Билећа Bileća	свега I - V VI - IX и у нижим и у вишим разредима	all ISCED 1 ISCED 2 both in ISCED 1 & ISCED 2	100 40 52 8	60 29 26 5	91 39 48 4	56 28 24 4	- - - -	- - - -	4 1 - 3	2 1 - 1	5 - 4 1	2 - 2 -
Босанска Костајница Bosanska Kostajnica	свега I - V VI - IX и у нижим и у вишим разредима	all ISCED 1 ISCED 2 both in ISCED 1 & ISCED 2	32 15 14 3	22 12 7 3	29 14 12 3	20 11 6 3	- - - -	- - - -	3 1 2 -	2 1 1 -	- - - -	- - - -
Босански Брод Bosanski Brod	свега I - V VI - IX и у нижим и у вишим разредима	all ISCED 1 ISCED 2 both in ISCED 1 & ISCED 2	57 18 24 15	43 15 16 12	49 16 23 10	37 13 16 8	- - - -	- - - -	7 2 1 4	5 2 - 3	1 - - 1	1 - - 1

4.7. НАСТАВНО ОСОБЉЕ РЕДОВНИХ ОСНОВНИХ ШКОЛА НА ПОЧЕТКУ ШКОЛСКЕ 2004/2005. ГОД.  
TEACHING STAFF OF REGULAR BASIC SCHOOLS AT THE BEGINNING OF THE SCHOOL YEAR 2004/2005

(наставак - *continued*)

	Одржавају наставу <i>Teaching</i>		Укупно <i>Total</i>		Са пуним радним временом <i>Working full-time</i>				Са краћим од пуног радног времена <i>Working part-time</i>			
					на неодређено вријеме <i>on the permanent basis</i>		на одређено вријеме <i>on the temporary basis</i>		на неодређено вријеме <i>on the permanent basis</i>		на одређено вријеме <i>on the temporary basis</i>	
			свега <i>all</i>	жене <i>females</i>	свега <i>all</i>	жене <i>females</i>	свега <i>all</i>	жене <i>females</i>	свега <i>all</i>	жене <i>females</i>	свега <i>all</i>	жене <i>females</i>
Братунац <i>Bratunac</i>	свега <i>all</i>		147	105	93	67	13	9	16	14	25	15
	I - V <i>ISCED 1</i>		64	52	50	42	-	-	12	10	2	-
	VI - IX <i>ISCED 2</i>		79	51	43	25	13	9	3	3	20	14
	и у нижим и у вишим разредима	<i>both in ISCED 1 &amp; ISCED 2</i>	4	2	-	-	-	-	1	1	3	1
Вишеград <i>Višegrad</i>	свега <i>all</i>		81	48	72	46	1	1	2	-	6	1
	I - V <i>ISCED 1</i>		37	21	34	21	-	-	-	-	3	-
	VI - IX <i>ISCED 2</i>		36	22	34	21	1	1	-	-	1	-
	и у нижим и у вишим разредима	<i>both in ISCED 1 &amp; ISCED 2</i>	8	5	4	4	-	-	2	-	2	1
Власеница <i>Vlasenica</i>	свега <i>all</i>		57	35	50	29	-	-	5	5	2	1
	I - V <i>ISCED 1</i>		28	19	27	18	-	-	1	1	-	-
	VI - IX <i>ISCED 2</i>		26	13	23	11	-	-	1	1	2	1
	и у нижим и у вишим разредима	<i>both in ISCED 1 &amp; ISCED 2</i>	3	3	-	-	-	-	3	3	-	-
Вукосавље <i>Vukosavlje</i>	свега <i>all</i>		27	22	15	10	-	-	11	11	1	1
	I - V <i>ISCED 1</i>		16	15	7	6	-	-	9	9	-	-
	VI - IX <i>ISCED 2</i>		11	7	8	4	-	-	2	2	1	1
	и у нижим и у вишим разредима	<i>both in ISCED 1 &amp; ISCED 2</i>	-	-	-	-	-	-	-	-	-	-
Гацко <i>Gacko</i>	свега <i>all</i>		80	49	64	38	2	1	12	9	2	1
	I - V <i>ISCED 1</i>		36	30	32	26	1	1	3	3	-	-
	VI - IX <i>ISCED 2</i>		44	19	32	12	1	-	9	6	2	1
	и у нижим и у вишим разредима	<i>both in ISCED 1 &amp; ISCED 2</i>	-	-	-	-	-	-	-	-	-	-
Градишка <i>Gradiška</i>	свега <i>all</i>		329	231	280	195	9	4	33	28	7	4
	I - V <i>ISCED 1</i>		146	114	126	99	-	-	16	14	4	1
	VI - IX <i>ISCED 2</i>		155	97	126	76	9	4	17	14	3	3
	и у нижим и у вишим разредима	<i>both in ISCED 1 &amp; ISCED 2</i>	28	20	28	20	-	-	-	-	-	-
Дервента <i>Derventa</i>	свега <i>all</i>		184	105	157	88	5	2	16	13	6	2
	I - V <i>ISCED 1</i>		88	59	77	51	-	-	9	7	2	1
	VI - IX <i>ISCED 2</i>		90	45	77	37	5	2	6	5	2	1
	и у нижим и у вишим разредима	<i>both in ISCED 1 &amp; ISCED 2</i>	6	1	3	-	-	-	1	1	2	-

4.7. НАСТАВНО ОСОБЉЕ РЕДОВНИХ ОСНОВНИХ ШКОЛА НА ПОЧЕТКУ ШКОЛСКЕ 2004/2005. ГОД.  
TEACHING STAFF OF REGULAR BASIC SCHOOLS AT THE BEGINNING OF THE SCHOOL YEAR 2004/2005(наставак - *continued*)

	Одржавају наставу <i>Teaching</i>		Укупно <i>Total</i>		Са пуним радним временом <i>Working full-time</i>				Са краћим од пуног радног времена <i>Working part-time</i>			
					на неодређено вријеме <i>on the permanent basis</i>		на одређено вријеме <i>on the temporary basis</i>		на неодређено вријеме <i>on the permanent basis</i>		на одређено вријеме <i>on the temporary basis</i>	
					свега <i>all</i>	жене <i>females</i>	свега <i>all</i>	жене <i>females</i>	свега <i>all</i>	жене <i>females</i>	свега <i>all</i>	жене <i>females</i>
Добој <i>Doboj</i>	свега <i>all</i>		378	258	328	223	9	7	36	27	5	1
	I - V <i>ISCED 1</i>		167	127	155	118	-	-	12	9	-	-
	VI - IX <i>ISCED 2</i>		199	122	169	103	7	6	18	12	5	1
	и у нижим и у вишим разредима	<i>both in ISCED 1 &amp; ISCED 2</i>	12	9	4	2	2	1	6	6	-	-
Доњи Жабар <i>Donji Žabar</i>	свега <i>all</i>		18	9	9	6	-	-	-	-	9	3
	I - V <i>ISCED 1</i>		6	4	6	4	-	-	-	-	-	-
	VI - IX <i>ISCED 2</i>		7	3	3	2	-	-	-	-	4	1
	и у нижим и у вишим разредима	<i>both in ISCED 1 &amp; ISCED 2</i>	5	2	-	-	-	-	-	-	5	2
Зворник <i>Zvornik</i>	свега <i>all</i>		294	197	225	157	27	14	29	17	13	9
	I - V <i>ISCED 1</i>		136	107	118	95	1	1	15	9	2	2
	VI - IX <i>ISCED 2</i>		153	86	105	60	25	13	13	7	10	6
	и у нижим и у вишим разредима	<i>both in ISCED 1 &amp; ISCED 2</i>	5	4	2	2	1	-	1	1	1	1
Источна Илиџа <i>Istočna Ilidža</i>	свега <i>all</i>		80	57	66	46	1	1	10	8	3	2
	I - V <i>ISCED 1</i>		33	28	31	26	-	-	2	2	-	-
	VI - IX <i>ISCED 2</i>		46	28	35	20	1	1	7	5	3	2
	и у нижим и у вишим разредима	<i>both in ISCED 1 &amp; ISCED 2</i>	1	1	-	-	-	-	1	1	-	-
Источни Стари Град <i>Istočni Stari Grad</i>	свега <i>all</i>		5	4	3	3	-	-	2	1	-	-
	I - V <i>ISCED 1</i>		5	4	3	3	-	-	2	1	-	-
	VI - IX <i>ISCED 2</i>		-	-	-	-	-	-	-	-	-	-
	и у нижим и у вишим разредима	<i>both in ISCED 1 &amp; ISCED 2</i>	-	-	-	-	-	-	-	-	-	-
Источно Ново Сарајево <i>Istočno Novo Sarajevo</i>	свега <i>all</i>		47	37	39	32	1	1	-	-	7	4
	I - V <i>ISCED 1</i>		20	17	19	17	-	-	-	-	1	-
	VI - IX <i>ISCED 2</i>		27	20	20	15	1	1	-	-	6	4
	и у нижим и у вишим разредима	<i>both in ISCED 1 &amp; ISCED 2</i>	-	-	-	-	-	-	-	-	-	-
Језеро <i>Jezero</i>	свега <i>all</i>		14	8	7	3	1	1	6	4	-	-
	I - V <i>ISCED 1</i>		5	3	3	1	-	-	2	2	-	-
	VI - IX <i>ISCED 2</i>		7	4	2	1	1	1	4	2	-	-
	и у нижим и у вишим разредима	<i>both in ISCED 1 &amp; ISCED 2</i>	2	1	2	1	-	-	-	-	-	-

4.7. НАСТАВНО ОСОБЉЕ РЕДОВНИХ ОСНОВНИХ ШКОЛА НА ПОЧЕТКУ ШКОЛСКЕ 2004/2005. ГОД.  
TEACHING STAFF OF REGULAR BASIC SCHOOLS AT THE BEGINNING OF THE SCHOOL YEAR 2004/2005

(наставак - continued)

	Одржавају наставу Teaching		Укупно Total		Са пуним радним временом Working full-time				Са краћим од пуног радног времена Working part-time			
					на неодређено вријеме on the permanent basis		на одређено вријеме on the temporary basis		на неодређено вријеме on the permanent basis		на одређено вријеме on the temporary basis	
			свега all	жене females	свега all	жене females	свега all	жене females	свега all	жене females	свега all	жене females
Калиновик Kalinovik	свега all	ISCED 1	17	9	14	7	3	2	-	-	-	-
	I - V	ISCED 1	6	2	6	2	-	-	-	-	-	-
	VI - IX	ISCED 2	8	5	6	3	2	2	-	-	-	-
	и у нижим и у вишим разредима	both in ISCED 1 & ISCED 2	3	2	2	2	1	-	-	-	-	-
Кнежево Kneževo	свега all	ISCED 1	92	50	65	38	-	-	24	12	3	-
	I - V	ISCED 1	43	28	28	23	-	-	15	5	-	-
	VI - IX	ISCED 2	40	18	33	13	-	-	7	5	-	-
	и у нижим и у вишим разредима	both in ISCED 1 & ISCED 2	9	4	4	2	-	-	2	2	3	-
Козарска Дубица Kozarska Dubica	свега all	ISCED 1	140	94	120	79	7	4	10	9	3	2
	I - V	ISCED 1	55	45	48	39	-	-	7	6	-	-
	VI - IX	ISCED 2	77	44	66	36	6	4	3	3	2	1
	и у нижим и у вишим разредима	both in ISCED 1 & ISCED 2	8	5	6	4	1	-	-	-	1	1
Котор Варош Kotor Varoš	свега all	ISCED 1	149	71	114	49	6	5	27	16	2	1
	I - V	ISCED 1	68	35	48	25	-	-	19	10	1	-
	VI - IX	ISCED 2	75	34	61	23	6	5	7	5	1	1
	и у нижим и у вишим разредима	both in ISCED 1 & ISCED 2	6	2	5	1	-	-	1	1	-	-
Крупа на Уни Krupa na Uni	свега all	ISCED 1	18	15	10	7	-	-	4	4	4	4
	I - V	ISCED 1	11	9	5	3	-	-	2	2	4	4
	VI - IX	ISCED 2	6	5	5	4	-	-	1	1	-	-
	и у нижим и у вишим разредима	both in ISCED 1 & ISCED 2	1	1	-	-	-	-	1	1	-	-
Купрес Kupres	свега all	ISCED 1	1	1	1	1	-	-	-	-	-	-
	I - V	ISCED 1	1	1	1	1	-	-	-	-	-	-
	VI - IX	ISCED 2	-	-	-	-	-	-	-	-	-	-
	и у нижим и у вишим разредима	both in ISCED 1 & ISCED 2	-	-	-	-	-	-	-	-	-	-
Лакташи Laktaši	свега all	ISCED 1	193	126	164	108	10	2	14	12	5	4
	I - V	ISCED 1	87	65	78	58	1	-	7	6	1	1
	VI - IX	ISCED 2	95	56	81	48	7	2	3	3	4	3
	и у нижим и у вишим разредима	both in ISCED 1 & ISCED 2	11	5	5	2	2	-	4	3	-	-

4.7. НАСТАВНО ОСОБЉЕ РЕДОВНИХ ОСНОВНИХ ШКОЛА НА ПОЧЕТКУ ШКОЛСКЕ 2004/2005. ГОД.  
TEACHING STAFF OF REGULAR BASIC SCHOOLS AT THE BEGINNING OF THE SCHOOL YEAR 2004/2005

(наставак - *continued*)

	Одржавају наставу <i>Teaching</i>		Укупно <i>Total</i>		Са пуним радним временом <i>Working full-time</i>				Са краћим од пуног радног времена <i>Working part-time</i>			
					на неодређено вријеме <i>on the permanent basis</i>		на одређено вријеме <i>on the temporary basis</i>		на неодређено вријеме <i>on the permanent basis</i>		на одређено вријеме <i>on the temporary basis</i>	
			свега <i>all</i>	жене <i>females</i>	свега <i>all</i>	жене <i>females</i>	свега <i>all</i>	жене <i>females</i>	свега <i>all</i>	жене <i>females</i>	свега <i>all</i>	жене <i>females</i>
Лопаре	свега	<i>all</i>	88	59	67	48	1	1	17	9	3	1
<i>Lopare</i>	I - V	<i>ISCED 1</i>	51	34	39	29	-	-	12	5	-	-
	VI - IX	<i>ISCED 2</i>	37	25	28	19	1	1	5	4	3	1
	и у нижим и у вишим разредима	<i>both in ISCED 1 &amp; ISCED 2</i>	-	-	-	-	-	-	-	-	-	-
Љубиње	свега	<i>all</i>	27	20	23	18	-	-	4	2	-	-
<i>Ljubinje</i>	I - V	<i>ISCED 1</i>	11	11	10	10	-	-	1	1	-	-
	VI - IX	<i>ISCED 2</i>	13	7	11	7	-	-	2	-	-	-
	и у нижим и у вишим разредима	<i>both in ISCED 1 &amp; ISCED 2</i>	3	2	2	1	-	-	1	1	-	-
Милићи	свега	<i>all</i>	49	33	37	25	4	2	7	6	1	-
<i>Milići</i>	I - V	<i>ISCED 1</i>	22	17	17	12	-	-	5	5	-	-
	VI - IX	<i>ISCED 2</i>	25	16	20	13	2	2	2	1	1	-
	и у нижим и у вишим разредима	<i>both in ISCED 1 &amp; ISCED 2</i>	2	-	-	-	2	-	-	-	-	-
Модрича	свега	<i>all</i>	153	99	116	73	7	5	29	20	1	1
<i>Modriča</i>	I - V	<i>ISCED 1</i>	74	53	60	44	-	-	14	9	-	-
	VI - IX	<i>ISCED 2</i>	64	35	53	27	5	5	5	2	1	1
	и у нижим и у вишим разредима	<i>both in ISCED 1 &amp; ISCED 2</i>	15	11	3	2	2	-	10	9	-	-
Мркоњић Град	свега	<i>all</i>	153	82	117	66	7	5	22	11	7	-
<i>Mrkonjić Grad</i>	I - V	<i>ISCED 1</i>	70	35	53	29	-	-	14	6	3	-
	VI - IX	<i>ISCED 2</i>	78	43	61	34	7	5	7	4	3	-
	и у нижим и у вишим разредима	<i>both in ISCED 1 &amp; ISCED 2</i>	5	4	3	3	-	-	1	1	1	-
Невесиње	свега	<i>all</i>	92	53	75	42	2	-	13	9	2	2
<i>Nevesinje</i>	I - V	<i>ISCED 1</i>	38	25	29	19	-	-	9	6	-	-
	VI - IX	<i>ISCED 2</i>	54	28	46	23	2	-	4	3	2	2
	и у нижим и у вишим разредима	<i>both in ISCED 1 &amp; ISCED 2</i>	-	-	-	-	-	-	-	-	-	-
Нови Град	свега	<i>all</i>	174	120	130	84	4	2	34	29	6	5
<i>Novi Grad</i>	I - V	<i>ISCED 1</i>	86	66	61	45	-	-	25	21	-	-
	VI - IX	<i>ISCED 2</i>	85	53	66	38	4	2	9	8	6	5
	и у нижим и у вишим разредима	<i>both in ISCED 1 &amp; ISCED 2</i>	3	1	3	1	-	-	-	-	-	-

4.7. НАСТАВНО ОСОБЉЕ РЕДОВНИХ ОСНОВНИХ ШКОЛА НА ПОЧЕТКУ ШКОЛСКЕ 2004/2005. ГОД.  
TEACHING STAFF OF REGULAR BASIC SCHOOLS AT THE BEGINNING OF THE SCHOOL YEAR 2004/2005

(наставак - *continued*)

	Одржавају наставу <i>Teaching</i>		Укупно <i>Total</i>		Са пуним радним временом <i>Working full-time</i>				Са краћим од пуног радног времена <i>Working part-time</i>			
					на неодређено вријеме <i>on the permanent basis</i>		на одређено вријеме <i>on the temporary basis</i>		на неодређено вријеме <i>on the permanent basis</i>		на одређено вријеме <i>on the temporary basis</i>	
			свега <i>all</i>	жене <i>females</i>	свега <i>all</i>	жене <i>females</i>	свега <i>all</i>	жене <i>females</i>	свега <i>all</i>	жене <i>females</i>	свега <i>all</i>	жене <i>females</i>
Осмаци <i>Osmaci</i>	свега <i>all</i>		23	12	18	8	-	-	3	3	2	1
	I - V <i>ISCED 1</i>		10	8	7	5	-	-	3	3	-	-
	VI - IX <i>ISCED 2</i>		13	4	11	3	-	-	-	-	2	1
	и у нижим и у вишим разредима	<i>both in ISCED 1 &amp; ISCED 2</i>	-	-	-	-	-	-	-	-	-	-
Оштра Лука <i>Oštra Luka</i>	свега <i>all</i>		38	23	18	12	-	-	14	7	6	4
	I - V <i>ISCED 1</i>		15	11	8	7	-	-	7	4	-	-
	VI - IX <i>ISCED 2</i>		18	9	8	4	-	-	6	2	4	3
	и у нижим и у вишим разредима	<i>both in ISCED 1 &amp; ISCED 2</i>	5	3	2	1	-	-	1	1	2	1
Пале <i>Pale</i>	свега <i>all</i>		135	88	119	78	4	3	11	7	1	-
	I - V <i>ISCED 1</i>		65	49	59	45	-	-	5	4	1	-
	VI - IX <i>ISCED 2</i>		57	32	49	26	4	3	4	3	-	-
	и у нижим и у вишим разредима	<i>both in ISCED 1 &amp; ISCED 2</i>	13	7	11	7	-	-	2	-	-	-
Пелагићево <i>Pelagićevo</i>	свега <i>all</i>		26	15	25	15	-	-	1	-	-	-
	I - V <i>ISCED 1</i>		12	7	11	7	-	-	1	-	-	-
	VI - IX <i>ISCED 2</i>		12	7	12	7	-	-	-	-	-	-
	и у нижим и у вишим разредима	<i>both in ISCED 1 &amp; ISCED 2</i>	2	1	2	1	-	-	-	-	-	-
Петровац <i>Petrovac</i>	свега <i>all</i>		10	8	6	5	-	-	2	2	2	1
	I - V <i>ISCED 1</i>		2	1	2	1	-	-	-	-	-	-
	VI - IX <i>ISCED 2</i>		8	7	4	4	-	-	2	2	2	1
	и у нижим и у вишим разредима	<i>both in ISCED 1 &amp; ISCED 2</i>	-	-	-	-	-	-	-	-	-	-
Петрово <i>Petrovo</i>	свега <i>all</i>		43	32	37	27	3	2	2	2	1	1
	I - V <i>ISCED 1</i>		19	16	18	15	-	-	-	-	1	1
	VI - IX <i>ISCED 2</i>		22	14	18	11	3	2	1	1	-	-
	и у нижим и у вишим разредима	<i>both in ISCED 1 &amp; ISCED 2</i>	2	2	1	1	-	-	1	1	-	-
Приједор <i>Prijedor</i>	свега <i>all</i>		534	360	426	293	13	7	73	57	22	3
	I - V <i>ISCED 1</i>		250	201	208	164	-	-	41	37	1	-
	VI - IX <i>ISCED 2</i>		251	141	208	120	12	7	19	12	12	2
	и у нижим и у вишим разредима	<i>both in ISCED 1 &amp; ISCED 2</i>	33	18	10	9	1	-	13	8	9	1



4.7. НАСТАВНО ОСОБЉЕ РЕДОВНИХ ОСНОВНИХ ШКОЛА НА ПОЧЕТКУ ШКОЛСКЕ 2004/2005. ГОД.  
TEACHING STAFF OF REGULAR BASIC SCHOOLS AT THE BEGINNING OF THE SCHOOL YEAR 2004/2005

(наставак - *continued*)

	Одржавају наставу <i>Teaching</i>		Укупно <i>Total</i>		Са пуним радним временом <i>Working full-time</i>				Са краћим од пуног радног времена <i>Working part-time</i>			
					на неодређено вријеме <i>on the permanent basis</i>		на одређено вријеме <i>on the temporary basis</i>		на неодређено вријеме <i>on the permanent basis</i>		на одређено вријеме <i>on the temporary basis</i>	
			свега <i>all</i>	жене <i>females</i>	свега <i>all</i>	жене <i>females</i>	свега <i>all</i>	жене <i>females</i>	свега <i>all</i>	жене <i>females</i>	свега <i>all</i>	жене <i>females</i>
Прњавор <i>Prnjavor</i>	свега	<i>all</i>	264	162	209	121	7	3	41	35	7	3
	I - V	<i>ISCED 1</i>	114	84	95	67	-	-	19	17	-	-
	VI - IX	<i>ISCED 2</i>	120	62	99	46	5	3	14	11	2	2
	и у нижим и у вишим разредима	<i>both in ISCED 1 &amp; ISCED 2</i>	30	16	15	8	2	-	8	7	5	1
Рибник <i>Ribnik</i>	свега	<i>all</i>	51	26	43	19	-	-	7	6	1	1
	I - V	<i>ISCED 1</i>	23	14	19	11	-	-	4	3	-	-
	VI - IX	<i>ISCED 2</i>	19	7	17	5	-	-	1	1	1	1
	и у нижим и у вишим разредима	<i>both in ISCED 1 &amp; ISCED 2</i>	9	5	7	3	-	-	2	2	-	-
Рогатица <i>Rogatica</i>	свега	<i>all</i>	82	50	64	33	-	-	18	17	-	-
	I - V	<i>ISCED 1</i>	35	22	26	14	-	-	9	8	-	-
	VI - IX	<i>ISCED 2</i>	47	28	38	19	-	-	9	9	-	-
	и у нижим и у вишим разредима	<i>both in ISCED 1 &amp; ISCED 2</i>	-	-	-	-	-	-	-	-	-	-
Рудо <i>Rudo</i>	свега	<i>all</i>	66	41	57	35	-	-	5	4	4	2
	I - V	<i>ISCED 1</i>	31	25	26	20	-	-	4	4	1	1
	VI - IX	<i>ISCED 2</i>	34	15	30	14	-	-	1	-	3	1
	и у нижим и у вишим разредима	<i>both in ISCED 1 &amp; ISCED 2</i>	1	1	1	1	-	-	-	-	-	-
Соколац <i>Sokolac</i>	свега	<i>all</i>	64	40	52	29	-	-	10	9	2	2
	I - V	<i>ISCED 1</i>	33	20	26	14	-	-	6	5	1	1
	VI - IX	<i>ISCED 2</i>	31	20	26	15	-	-	4	4	1	1
	и у нижим и у вишим разредима	<i>both in ISCED 1 &amp; ISCED 2</i>	-	-	-	-	-	-	-	-	-	-
Србац <i>Srbac</i>	свега	<i>all</i>	147	96	114	74	1	-	29	22	3	-
	I - V	<i>ISCED 1</i>	61	48	46	37	-	-	15	11	-	-
	VI - IX	<i>ISCED 2</i>	65	38	55	33	1	-	8	5	1	-
	и у нижим и у вишим разредима	<i>both in ISCED 1 &amp; ISCED 2</i>	21	10	13	4	-	-	6	6	2	-
Сребреница <i>Srebrenica</i>	свега	<i>all</i>	52	35	35	22	5	5	12	8	-	-
	I - V	<i>ISCED 1</i>	25	20	15	13	1	1	9	6	-	-
	VI - IX	<i>ISCED 2</i>	19	11	14	7	2	2	3	2	-	-
	и у нижим и у вишим разредима	<i>both in ISCED 1 &amp; ISCED 2</i>	8	4	6	2	2	2	-	-	-	-

4.7. НАСТАВНО ОСОБЉЕ РЕДОВНИХ ОСНОВНИХ ШКОЛА НА ПОЧЕТКУ ШКОЛСКЕ 2004/2005. ГОД.  
TEACHING STAFF OF REGULAR BASIC SCHOOLS AT THE BEGINNING OF THE SCHOOL YEAR 2004/2005

(наставак - *continued*)

	Одржавају наставу <i>Teaching</i>		Укупно <i>Total</i>		Са пуним радним временом <i>Working full-time</i>				Са краћим од пуног радног времена <i>Working part-time</i>			
					на неодређено вријеме <i>on the permanent basis</i>		на одређено вријеме <i>on the temporary basis</i>		на неодређено вријеме <i>on the permanent basis</i>		на одређено вријеме <i>on the temporary basis</i>	
			свега <i>all</i>	жене <i>females</i>	свега <i>all</i>	жене <i>females</i>	свега <i>all</i>	жене <i>females</i>	свега <i>all</i>	жене <i>females</i>	свега <i>all</i>	жене <i>females</i>
Теслић <i>Teslić</i>	свега <i>all</i>		266	175	211	139	14	7	38	26	3	3
	I - V <i>ISCED 1</i>		128	93	109	78	-	-	18	14	1	1
	VI - IX <i>ISCED 2</i>		128	77	95	58	13	7	18	10	2	2
	и у нижим и у вишим разредима	<i>both in ISCED 1 &amp; ISCED 2</i>	10	5	7	3	1	-	2	2	-	-
Требиње <i>Trebinje</i>	свега <i>all</i>		191	142	177	134	4	1	5	3	5	4
	I - V <i>ISCED 1</i>		76	64	73	61	-	-	2	2	1	1
	VI - IX <i>ISCED 2</i>		115	78	104	73	4	1	3	1	4	3
	и у нижим и у вишим разредима	<i>both in ISCED 1 &amp; ISCED 2</i>	-	-	-	-	-	-	-	-	-	-
Трново <i>Trnovo</i>	свега <i>all</i>		14	8	8	4	2	1	2	2	2	1
	I - V <i>ISCED 1</i>		6	5	5	4	-	-	1	1	-	-
	VI - IX <i>ISCED 2</i>		7	2	3	-	2	1	-	-	2	1
	и у нижим и у вишим разредима	<i>both in ISCED 1 &amp; ISCED 2</i>	1	1	-	-	-	-	1	1	-	-
Угљевик <i>Ugljevik</i>	свега <i>all</i>		120	77	106	68	4	3	5	4	5	2
	I - V <i>ISCED 1</i>		53	39	51	38	-	-	2	1	-	-
	VI - IX <i>ISCED 2</i>		65	36	55	30	4	3	1	1	5	2
	и у нижим и у вишим разредима	<i>both in ISCED 1 &amp; ISCED 2</i>	2	2	-	-	-	-	2	2	-	-
Устипрача <i>Ustiprača</i>	свега <i>all</i>		8	2	6	1	-	-	1	1	1	-
	I - V <i>ISCED 1</i>		2	-	2	-	-	-	-	-	-	-
	VI - IX <i>ISCED 2</i>		4	1	4	1	-	-	-	-	-	-
	и у нижим и у вишим разредима	<i>both in ISCED 1 &amp; ISCED 2</i>	2	1	-	-	-	-	1	1	1	-
Фоча <i>Foča</i>	свега <i>all</i>		126	66	122	65	2	-	1	1	1	-
	I - V <i>ISCED 1</i>		58	40	58	40	-	-	-	-	-	-
	VI - IX <i>ISCED 2</i>		55	22	53	22	1	-	-	-	1	-
	и у нижим и у вишим разредима	<i>both in ISCED 1 &amp; ISCED 2</i>	13	4	11	3	1	-	1	1	-	-
Хан Пијесак <i>Han Pijesak</i>	свега <i>all</i>		23	9	20	7	2	1	-	-	1	1
	I - V <i>ISCED 1</i>		9	5	9	5	-	-	-	-	-	-
	VI - IX <i>ISCED 2</i>		13	3	10	1	2	1	-	-	1	1
	и у нижим и у вишим разредима	<i>both in ISCED 1 &amp; ISCED 2</i>	1	1	1	1	-	-	-	-	-	-

4.7. НАСТАВНО ОСОБЉЕ РЕДОВНИХ ОСНОВНИХ ШКОЛА НА ПОЧЕТКУ ШКОЛСКЕ 2004/2005. ГОД.  
TEACHING STAFF OF REGULAR BASIC SCHOOLS AT THE BEGINNING OF THE SCHOOL YEAR 2004/2005

(наставак - *continued*)

	Одржавају наставу <i>Teaching</i>		Укупно <i>Total</i>		Са пуним радним временом <i>Working full-time</i>				Са краћим од пуног радног времена <i>Working part-time</i>			
					на неодређено вријеме <i>on the permanent basis</i>		на одређено вријеме <i>on the temporary basis</i>		на неодређено вријеме <i>on the permanent basis</i>		на одређено вријеме <i>on the temporary basis</i>	
			свега <i>all</i>	жене <i>females</i>	свега <i>all</i>	жене <i>females</i>	свега <i>all</i>	жене <i>females</i>	свега <i>all</i>	жене <i>females</i>	свега <i>all</i>	жене <i>females</i>
Чајниче <i>Čajniče</i>	свега <i>all</i>		42	23	31	14	-	-	10	8	1	1
	I - V <i>ISCED 1</i>		17	13	11	7	-	-	6	6	-	-
	VI - IX <i>ISCED 2</i>		25	10	20	7	-	-	4	2	1	1
	и у нижим и у вишим разредима	<i>both in ISCED 1 &amp; ISCED 2</i>	-	-	-	-	-	-	-	-	-	-
Челинац <i>Čelinac</i>	свега <i>all</i>		127	77	109	67	-	-	14	9	4	1
	I - V <i>ISCED 1</i>		55	38	48	33	-	-	6	5	1	-
	VI - IX <i>ISCED 2</i>		59	36	52	32	-	-	5	3	2	1
	и у нижим и у вишим разредима	<i>both in ISCED 1 &amp; ISCED 2</i>	13	3	9	2	-	-	3	1	1	-
Шамац <i>Šamac</i>	свега <i>all</i>		114	51	99	46	1	-	8	3	6	2
	I - V <i>ISCED 1</i>		44	21	38	19	-	-	6	2	-	-
	VI - IX <i>ISCED 2</i>		60	28	55	26	1	-	1	-	3	2
	и у нижим и у вишим разредима	<i>both in ISCED 1 &amp; ISCED 2</i>	10	2	6	1	-	-	1	1	3	-
Шековићи <i>Šekovići</i>	свега <i>all</i>		49	27	42	24	1	-	6	3	-	-
	I - V <i>ISCED 1</i>		21	15	18	13	-	-	3	2	-	-
	VI - IX <i>ISCED 2</i>		21	9	20	9	-	-	1	-	-	-
	и у нижим и у вишим разредима	<i>both in ISCED 1 &amp; ISCED 2</i>	7	3	4	2	1	-	2	1	-	-
Шипово <i>Šipovo</i>	свега <i>all</i>		68	36	58	31	-	-	8	5	2	-
	I - V <i>ISCED 1</i>		30	19	28	18	-	-	2	1	-	-
	VI - IX <i>ISCED 2</i>		38	17	30	13	-	-	6	4	2	-
	и у нижим и у вишим разредима	<i>both in ISCED 1 &amp; ISCED 2</i>	-	-	-	-	-	-	-	-	-	-

## 5. СПЕЦИЈАЛНЕ ОСНОВНЕ ШКОЛЕ НА КРАЈУ ШКОЛСКЕ ГОДИНЕ SPECIAL BASIC SCHOOLS AT THE END OF THE SCHOOL YEAR

### 5.1. БРОЈ СПЕЦИЈАЛНИХ ОСНОВНИХ ШКОЛА ПО РАЗВИЈЕНОСТИ НА КРАЈУ ШКОЛСКЕ ГОДИНЕ NUMBER OF SPECIAL BASIC SCHOOLS BY DEVELOPMENT AT THE END OF THE SCHOOL YEAR

	Укупно <i>Total</i>	Четвороразредне <i>Of four grades ISCED 1</i>	Осморазредне <i>Of eight grades ISCED 1 &amp; ISCED 2</i>
1999/2000	27	2	25
2000/2001	33	2	31
2001/2002	32	2	30
2002/2003	31	2	29
	Укупно <i>Total</i>	Петоразредне <i>Of five grades ISCED 1</i>	Деветоразредне <i>Of nine grades ISCED 1 &amp; ISCED 2</i>
2003/2004	26	1	25

### 5.2. УЧЕНИЦИ СПЕЦИЈАЛНИХ ОСНОВНИХ ШКОЛА ПРЕМА ПОЛУ И УСПЈЕХУ НА КРАЈУ ШКОЛСКЕ ГОДИНЕ PUPILS OF SPECIAL BASIC SCHOOLS BY SEX AND RESULT AT THE END OF THE SCHOOL YEAR

			Укупно <i>Total</i>	Број ученика по разредима <i>Number of pupils by grade</i>									
				укупно I - IV <i>total ISCED 1</i>	I	II	III	IV	укупно V - VIII <i>total ISCED 2</i>	V	VI	VII	VIII
1999/2000 Укупно ученика <i>Pupils, total</i>	свега <i>all</i>		497	208	45	58	48	57	289	66	84	70	69
	женски <i>female</i>		170	76	17	20	20	19	94	19	25	27	23
Укупно завршили разред <i>Total completed the grade</i>	свега <i>all</i>		487	204	45	57	45	57	283	64	80	70	69
	женски <i>female</i>		169	75	17	20	19	19	94	19	25	27	23
2000/2001 Укупно ученика <i>Pupils, total</i>	свега <i>all</i>		538	230	58	48	73	51	308	73	76	85	74
	женски <i>female</i>		190	85	22	17	23	23	105	25	25	26	29
Укупно завршили разред <i>Total completed the grade</i>	свега <i>all</i>		521	227	57	48	71	51	294	68	72	83	71
	женски <i>female</i>		184	84	21	17	23	23	100	24	22	25	29
2001/2002 Укупно ученика <i>Pupils, total</i>	свега <i>all</i>		508	226	39	55	64	68	282	64	72	73	73
	женски <i>female</i>		175	88	14	21	28	25	87	22	22	20	23
Укупно завршили разред <i>Total completed the grade</i>	свега <i>all</i>		487	218	38	55	62	63	269	62	70	67	70
	женски <i>female</i>		170	83	13	21	26	23	87	22	22	20	23
2002/2003 Укупно ученика <i>Pupils, total</i>	свега <i>all</i>		492	213	43	51	55	64	279	67	77	70	65
	женски <i>female</i>		168	85	15	24	18	28	83	21	27	21	14
Укупно завршили разред <i>Total completed the grade</i>	свега <i>all</i>		479	212	42	51	55	64	267	64	74	65	64
	женски <i>female</i>		163	84	14	24	18	28	79	20	25	20	14

5.2. УЧЕНИЦИ СПЕЦИЈАЛНИХ ОСНОВНИХ ШКОЛА ПРЕМА ПОЛУ И УСПЈЕХУ НА КРАЈУ ШКОЛСКЕ ГОДИНЕ  
PUPILS OF SPECIAL BASIC SCHOOLS BY SEX AND RESULT AT THE END OF THE SCHOOL YEAR

(наставак-continued)

			Укупно <i>Total</i>	Број ученика по разредима <i>Number of pupils by grade</i>											
				укупно I - V <i>total ISCED 1</i>	I	II	III	IV	V	укупно VI - IX <i>total ISCED 2</i>	VI	VII	VIII	IX	
2003/2004 Укупно ученика <i>Pupils, total</i>	свега	<i>all</i>	443	202	22	40	52	43	45	241	51	63	64	63	
	женски	<i>female</i>	158	79	13	17	15	17	17	79	18	20	22	19	
	Укупно завршили разред	свега	<i>all</i>	427	193	22	36	50	42	43	234	50	60	61	63
	<i>Total completed the grade</i>	женски	<i>female</i>	156	78	13	16	15	17	17	78	18	20	21	19

5.3. ОПШТИ УСПЈЕХ УЧЕНИКА КОЈИ СУ ЗАВРШИЛИ СПЕЦИЈАЛНУ ОСНОВНУ ШКОЛУ  
OVERALL RESULT OF PUPILS WHO COMPLETED SPECIAL BASIC SCHOOL

	Укупно Total	Успјех Result			
		одличан excellent	врлодобар very good	добар good	довољан satisfactory
1999/2000	69	22	17	20	10
2000/2001	71	19	25	21	6
2001/2002	70	26	29	12	3
2002/2003	64	19	22	21	2
2003/2004	63	29	15	16	3

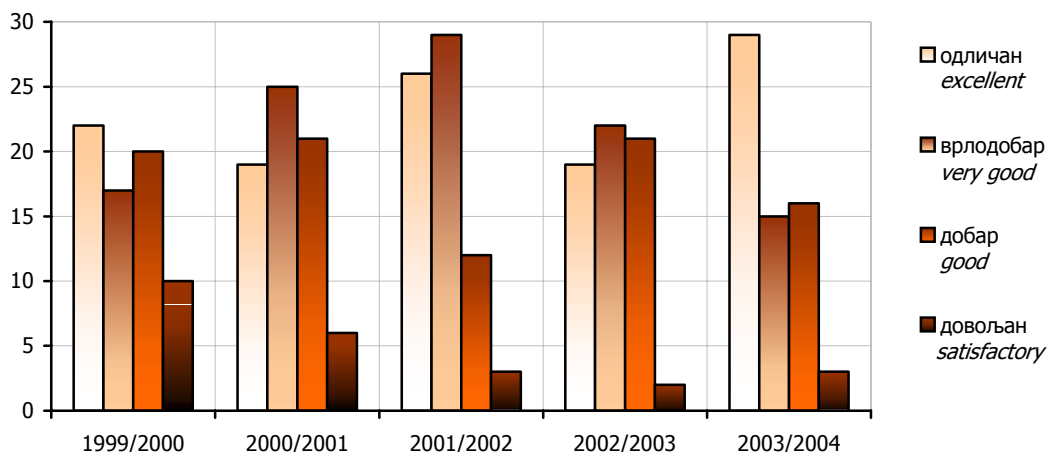

Графика 11. Општи успјех ученика који су завршили специјалну основну школу  
Graph 11. Overall result of pupils who completed special basic school

5.4. НЕКОМБИНОВАНА ОДЈЕЉЕЊА У СПЕЦИЈАЛНИМ ОСНОВНИМ ШКОЛАМА НА КРАЈУ ШКОЛСКЕ ГОДИНЕ  
NON-COMBINED CLASSES IN SPECIAL BASIC SCHOOLS AT THE END OF THE SCHOOL YEAR

	Укупно одјељења Total of classes	Број некомбинованих одјељења Number of non-combined classes							
		I	II	III	IV	V	VI	VII	VIII
1999/2000	29	3	3	4	2	3	5	5	4
2000/2001	30	3	2	4	3	3	4	6	5
2001/2002	35	4	3	2	6	3	4	6	7
2002/2003	28	4	3	3	3	3	4	3	5

5.4. НЕКОМБИНОВАНА ОДЈЕЉЕЊА У СПЕЦИЈАЛНИМ ОСНОВНИМ ШКОЛАМА НА КРАЈУ ШКОЛСКЕ ГОДИНЕ  
NON-COMBINED CLASSES IN SPECIAL BASIC SCHOOLS AT THE END OF THE SCHOOL YEAR

(наставак-continued)

	Укупно одјељења Total of classes	Број некомбинованих одјељења Number of non-combined classes								
		I	II	III	IV	V	VI	VII	VIII	IX
2003/2004	31	3	3	3	4	3	3	5	4	3

5.5. КОМБИНОВАНА ОДЈЕЉЕЊА У СПЕЦИЈАЛНИМ ОСНОВНИМ ШКОЛАМА НА КРАЈУ ШКОЛСКЕ ГОДИНЕ  
COMBINED CLASSES IN SPECIAL BASIC SCHOOLS AT THE END OF THE SCHOOL YEAR

	Комбинована одјељења Combined classes			
	укупно total	I - IV ISCED 1	V - VIII ISCED 2	нижи и виши lower and higher ISCED 1 & ISCED 2
1999/2000	46	14	18	14
2000/2001	52	17	18	17
2001/2002	50	18	21	11
2002/2003	52	15	20	17
	Комбинована одјељења Combined classes			
	укупно total	I - V ISCED 1	VI - IX ISCED 2	нижи и виши lower and higher ISCED 1 & ISCED 2
2003/2004	38	9	14	15

5.6. УЧЕНИЦИ СПЕЦИЈАЛНИХ ОСНОВНИХ ШКОЛА ВИШИХ РАЗРЕДА (ISCED 2) ПРЕМА УЧЕЊУ СТРАНОГ ЈЕЗИКА НА КРАЈУ ШКОЛСКЕ ГОДИНЕ  
PUPILS IN HIGHER GRADES OF SPECIAL BASIC SCHOOLS (ISCED 2) BY LEARNING FOREIGN LANGUAGE AT THE END OF THE SCHOOL YEAR

	Укупно ученика Pupils, total	По називу језика By name of language					Ученици који уче два страна језика <sup>2)</sup> Pupils who learn two foreign languages <sup>2)</sup>
		руски Russian	енглески English	француски French	њемачки German	остали other	
1999/2000	укупно total	9	-	9	-	-	-
	V	1	-	1	-	-	-
	VI	3	-	3	-	-	-
	VII	4	-	4	-	-	-
	VIII	1	-	1	-	-	-
2000/2001	укупно total	21	-	19	-	2	-
	V	9	-	9	-	-	-
	VI	1	-	1	-	-	-
	VII	5	-	4	-	1	-
	VIII	6	-	5	-	1	-
2001/2002	укупно total	15	-	15	-	-	-
	V	4	-	4	-	-	-
	VI	4	-	4	-	-	-
	VII	2	-	2	-	-	-
	VIII	5	-	5	-	-	-
2002/2003	укупно total	26	-	19	-	1	6
	V	7	-	4	-	-	3
	VI	9	-	6	-	1	2
	VII	4	-	4	-	-	-
	VIII	6	-	5	-	-	1

<sup>2)</sup> Ови ученици су већ укључени и распоређени у колонама "По називу језика"  
These pupils are already included and distributed by columns "By name of language"

5.6. УЧЕНИЦИ СПЕЦИЈАЛНИХ ОСНОВНИХ ШКОЛА ВИШИХ РАЗРЕДА (ISCED 2) ПРЕМА УЧЕЊУ СТРАНОГ ЈЕЗИКА НА КРАЈУ ШКОЛСКЕ ГОДИНЕ  
PUPILS IN HIGHER GRADES OF SPECIAL BASIC SCHOOLS (ISCED 2) BY LEARNING FOREIGN LANGUAGE AT THE END OF THE SCHOOL YEAR  
(наставак-continued)

		Укупно ученика <i>Pupils, total</i>	По називу језика <i>By name of language</i>					Ученици који уче два страна језика <sup>3)</sup> <i>Pupils who learn two foreign languages<sup>2)</sup></i>
			руски <i>Russian</i>	енглески <i>English</i>	француски <i>French</i>	њемачки <i>German</i>	остали <i>other</i>	
2003/2004	укупно <i>total</i>	23	-	23	-	4	-	4
	VI	9	-	9	-	4	-	4
	VII	5	-	5	-	-	-	-
	VIII	4	-	4	-	-	-	-
	IX	5	-	5	-	-	-	-

5.7. УЧЕНИЦИ СПЕЦИЈАЛНИХ ОСНОВНИХ ШКОЛА ПО ПОЛУ И ГОДИНИ РОЂЕЊА НА КРАЈУ ШКОЛСКЕ 2003/2004. ГОДИНЕ  
PUPILS OF SPECIAL BASIC SCHOOLS BY SEX AND YEAR OF BIRTH AT THE END OF THE SCHOOL YEAR 2003/2004

Година рођења	Пол	Укупно Total	Разред Grade									Sex	Year of birth
			I	II	III	IV	V	VI	VII	VIII	IX		
УКУПНО	свега	443	22	40	52	43	45	51	63	64	63	all	TOTAL
	мушки	285	9	23	37	26	28	33	43	42	44	male	
	женски	158	13	17	15	17	17	18	20	22	19	female	
1997 и касније	мушки	2	2	-	-	-	-	-	-	-	-	male	1997 and later
	женски	2	-	2	-	-	-	-	-	-	-	female	
1996	мушки	8	-	5	3	-	-	-	-	-	-	male	1996
	женски	7	1	5	-	1	-	-	-	-	-	female	
1995	мушки	19	-	9	10	-	-	-	-	-	-	male	1995
	женски	6	-	6	-	-	-	-	-	-	-	female	
1994	мушки	26	1	5	7	11	2	-	-	-	-	male	1994
	женски	19	-	4	8	6	1	-	-	-	-	female	
1993	мушки	24	1	2	5	9	5	2	-	-	-	male	1993
	женски	17	1	-	3	6	4	3	-	-	-	female	
1992	мушки	26	-	-	5	3	11	7	-	-	-	male	1992
	женски	14	1	-	2	3	5	2	1	-	-	female	
1991	мушки	38	1	-	4	2	7	14	10	-	-	male	1991
	женски	19	-	-	-	-	2	9	7	1	-	female	
1990	мушки	37	-	2	1	-	1	2	14	17	-	male	1990
	женски	25	1	-	1	1	1	3	8	8	2	female	
1989	мушки	51	1	-	2	-	1	5	14	15	13	male	1989
	женски	23	-	-	1	-	3	-	2	7	10	female	
1988 и раније	мушки	54	3	-	-	1	1	3	5	10	31	male	1988 and earlier
	женски	26	9	-	-	-	1	1	2	6	7	female	

<sup>3)</sup> Ови ученици су већ укључени и распоређени у колонама "По називу језика"  
These pupils are already included and distributed by columns "By name of language"

5.8. НАСТАВНО ОСОБЉЕ СПЕЦИЈАЛНИХ ОСНОВНИХ ШКОЛА НА КРАЈУ ШКОЛСКЕ ГОДИНЕ  
TEACHING STAFF OF SPECIAL BASIC SCHOOLS AT THE END OF THE SCHOOL YEAR

	Одржавају наставу <i>Teaching</i>	Укупно <i>Total</i>	Жене <i>Females</i>	На неодређено вријеме <i>On the permanent basis</i>				На одређено вријеме <i>On the temporary basis</i>			
				пуно радно вријеме <i>Working full-time</i>		краће од пуног радног времена <i>Working part-time</i>		пуно радно вријеме <i>Working full-time</i>		краће од пуног радног времена <i>Working part-time</i>	
				свега <i>all</i>	жене <i>females</i>	свега <i>all</i>	жене <i>females</i>	свега <i>all</i>	жене <i>females</i>	свега <i>all</i>	жене <i>females</i>
1999/2000	укупно <i>total</i>	85	69	70	56	-	-	15	13	-	-
	I - IV <i>ISCED 1</i>	26	26	20	20	-	-	6	6	-	-
	V - VIII <i>ISCED 2</i>	36	25	33	22	-	-	3	3	-	-
	и у нижим и у вишим разредима <i>both in lower and higher grades, ISCED 1 &amp; ISCED 2</i>	23	18	17	14	-	-	6	4	-	-
2000/2001	укупно <i>total</i>	96	78	74	61	4	2	17	14	1	1
	I - IV <i>ISCED 1</i>	27	25	21	20	-	-	6	5	-	-
	V - VIII <i>ISCED 2</i>	46	36	38	29	1	1	6	5	1	1
	и у нижим и у вишим разредима <i>both in lower and higher grades, ISCED 1 &amp; ISCED 2</i>	23	17	15	12	3	1	5	4	-	-
2001/2002	укупно <i>total</i>	98	80	77	66	5	1	16	13	-	-
	I - IV <i>ISCED 1</i>	30	28	26	24	-	-	4	4	-	-
	V - VIII <i>ISCED 2</i>	45	33	34	27	5	1	6	5	-	-
	и у нижим и у вишим разредима <i>both in lower and higher grades, ISCED 1 &amp; ISCED 2</i>	23	19	17	15	-	-	6	4	-	-
2002/2003	укупно <i>total</i>	91	75	74	62	3	1	14	12	-	-
	I - IV <i>ISCED 1</i>	24	24	21	21	-	-	3	3	-	-
	V - VIII <i>ISCED 2</i>	42	31	35	26	3	1	4	4	-	-
	и у нижим и у вишим разредима <i>both in lower and higher grades, ISCED 1 &amp; ISCED 2</i>	25	20	18	15	-	-	7	5	-	-
2003/2004	укупно <i>total</i>	80	62	68	52	3	2	7	6	2	2
	I - V <i>ISCED 1</i>	23	20	22	19	-	-	1	1	-	-
	VI - IX <i>ISCED 2</i>	36	25	28	18	3	2	4	4	1	1
	и у нижим и у вишим разредима <i>both in lower and higher grades, ISCED 1 &amp; ISCED 2</i>	21	17	18	15	-	-	2	1	1	1



## 6. СПЕЦИЈАЛНЕ ОСНОВНЕ ШКОЛЕ НА ПОЧЕТКУ ШКОЛСКЕ ГОДИНЕ SPECIAL BASIC SCHOOLS AT THE BEGINNING OF THE SCHOOL YEAR

### 6.1. БРОЈ СПЕЦИЈАЛНИХ ОСНОВНИХ ШКОЛА ПО РАЗВИЈЕНОСТИ НА ПОЧЕТКУ ШКОЛСКЕ ГОДИНЕ NUMBER OF SPECIAL BASIC SCHOOLS BY DEVELOPMENT AT THE BEGINNING OF THE SCHOOL YEAR

	Укупно Total	Четвороразредне Of four grades ISCED 1	Осморазредне Of eight grades ISCED 1 & ISCED 2
2000/2001	32	2	30
2001/2002	35	3	32
2002/2003	31	1	30
	Укупно Total	Петоразредне Of five grades ISCED 1	Деветоразредне Of nine grades ISCED 1 & ISCED 2
2003/2004	26	1	25
2004/2005	26	1	25

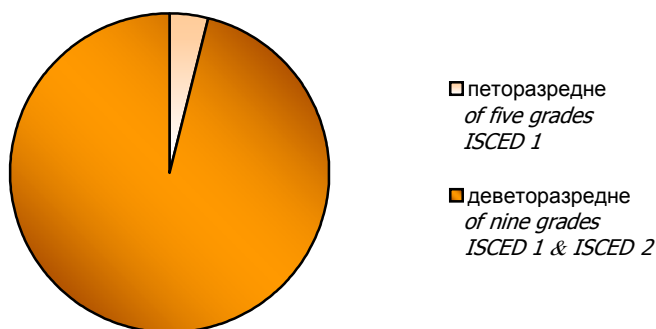

Графика 12. Број специјалних основних школа по развијености на почетку школске године 2004/2005.  
Graph 12. Number of special basic schools by development at the beginning of the school year 2004/2005

### 6.2. УЧЕНИЦИ СПЕЦИЈАЛНИХ ОСНОВНИХ ШКОЛА ПО ПОЛУ И РАЗРЕДИМА И ПОНОВЦИ НА ПОЧЕТКУ ШКОЛСКЕ ГОДИНЕ PUPILS OF SPECIAL BASIC SCHOOLS BY SEX AND GRADE AND PUPILS WHO REPEAT THE GRADE AT THE BEGINNING OF THE SCHOOL YEAR

			Укупно <i>Total</i>	По разредима <i>By grade</i>									
				укупно I - IV <i>total ISCED 1</i>	I	II	III	IV	укупно V - VIII <i>total ISCED 2</i>	V	VI	VII	VIII
2000/2001	свега	<i>all</i>	534	225	52	52	67	54	309	72	75	88	74
	женски	<i>female</i>	184	76	17	18	22	19	108	25	24	27	32
	поновци	<i>repeaters</i>	13	7	1	4	2	-	6	1	3	-	2
2001/2002	свега	<i>all</i>	551	234	46	62	51	75	317	71	71	82	93
	женски	<i>female</i>	197	85	19	19	22	25	112	27	24	25	36
	поновци	<i>repeaters</i>	7	-	-	-	-	-	7	3	1	1	2
2002/2003	свега	<i>all</i>	505	223	47	49	56	71	282	69	74	72	67
	женски	<i>female</i>	178	91	18	21	19	33	87	23	26	21	17
	поновци	<i>repeaters</i>	3	3	-	1	-	2	-	-	-	-	-

6.2. УЧЕНИЦИ СПЕЦИЈАЛНИХ ОСНОВНИХ ШКОЛА ПО ПОЛУ И РАЗРЕДИМА И ПОНОВЦИ НА ПОЧЕТКУ ШКОЛСКЕ ГОДИНЕ  
PUPILS OF SPECIAL BASIC SCHOOLS BY SEX AND GRADE AND PUPILS WHO REPEAT THE GRADE AT THE BEGINNING OF THE SCHOOL YEAR  
(наставак - continued)

	Укупно Total	По разредима By grade										
		укупно I - V total ISCED 1	I	II	III	IV	V	укупно VI - IX total ISCED 2	VI	VII	VIII	IX
2003/2004 свега all	454	246	42	53	51	49	51	208	48	69	64	27
женски female	166	98	18	19	21	19	21	68	16	26	19	7
поновци repeaters	6	1	-	-	-	-	1	5	2	1	2	-
женски female	1	1	-	-	-	-	1	-	-	-	-	-
2004/2005 свега all	428	196	30	37	37	46	46	232	55	50	69	58
женски female	168	83	14	21	20	12	16	85	22	19	25	19
поновци repeaters	12	6	3	-	1	-	2	6	1	2	3	-
женски female	3	1	1	-	-	-	-	2	-	1	1	-

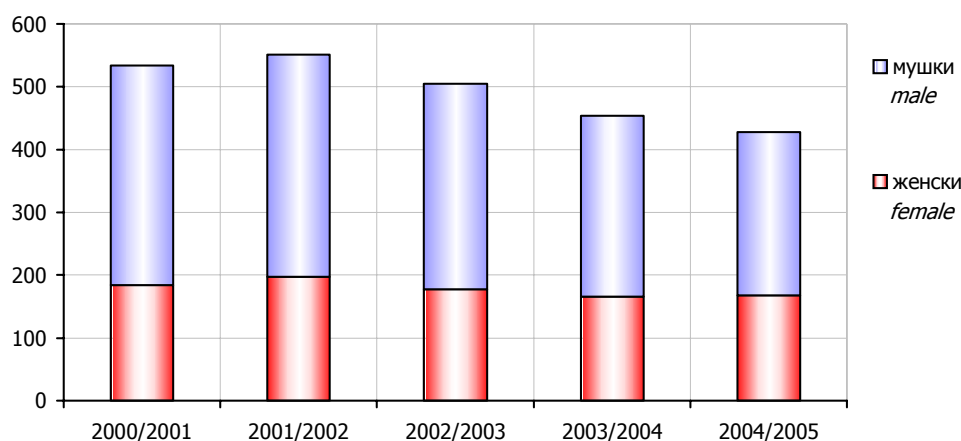

Графика 13. Ученици специјалних основних школа по полу и разредима на почетку школске године  
Graph 13. Pupils of special basic schools by sex and grade at the beginning of the school year

6.3. НЕКОМБИНОВАНА ОДЈЕЉЕЊА У СПЕЦИЈАЛНИМ ОСНОВНИМ ШКОЛАМА НА ПОЧЕТКУ ШКОЛСКЕ ГОДИНЕ  
NON-COMBINED CLASSES IN SPECIAL BASIC SCHOOLS AT THE BEGINNING OF THE SCHOOL YEAR

	Укупно одјељења Total of classes	Некомбинована одјељења Non-combined classes									
		укупно I - IV total ISCED 1	I	II	III	IV	укупно V - VIII total ISCED 2	V	VI	VII	VIII
1999/2000	31	14	4	4	4	2	17	3	5	5	4
2000/2001	32	14	3	3	5	3	18	3	4	6	5
2001/2002	38	18	4	5	3	6	20	4	3	6	7
2002/2003	27	12	3	3	3	3	15	3	5	3	4

6.3. НЕКОМБИНОВАНА ОДЈЕЉЕЊА У СПЕЦИЈАЛНИМ ОСНОВНИМ ШКОЛАМА НА ПОЧЕТКУ ШКОЛСКЕ ГОДИНЕ 2003/2004  
NON-COMBINED CLASSES IN SPECIAL BASIC SCHOOLS AT THE BEGINNING OF THE SCHOOL YEAR 2003/2004

(наставак - continued)

	Укупно одјељења Total of classes	Некомбинована одјељења Non-combined classes										
		укупно I - V Total ISCED 1	I	II	III	IV	V	укупно VI - IX Total ISCED 2	VI	VII	VIII	IX
2003/2004	26	15	3	3	4	3	2	11	3	4	4	-
2004/2005	28	15	3	4	2	3	3	13	3	3	4	3

6.4. КОМБИНОВАНА ОДЈЕЉЕЊА У СПЕЦИЈАЛНИМ ОСНОВНИМ ШКОЛАМА НА ПОЧЕТКУ ШКОЛСКЕ ГОДИНЕ  
COMBINED CLASSES IN SPECIAL BASIC SCHOOLS AT THE BEGINNING OF THE SCHOOL YEAR

	Комбинована одјељења Combined classes			
	укупно total	I - IV ISCED 1	V - VIII ISCED 2	нижи и виши lower and higher ISCED 1 & ISCED 2
2000/2001	53	17	21	15
2001/2002	50	12	20	18
2002/2003	52	14	20	18
	Комбинована одјељења Combined classes			
	укупно total	I - V ISCED 1	VI - IX ISCED 2	нижи и виши lower and higher ISCED 1 & ISCED 2
2003/2004	41	14	19	8
2004/2005	42	14	16	12

6.5. НАСТАВНО ОСОБЉЕ СПЕЦИЈАЛНИХ ОСНОВНИХ ШКОЛА НА ПОЧЕТКУ ШКОЛСКЕ ГОДИНЕ  
TEACHING STAFF OF SPECIAL BASIC SCHOOLS AT THE BEGINNING OF THE SCHOOL YEAR

	Одржавају наставу Teaching	Укупно Total	Жене Females	На неодређено вријеме On the permanent basis				На одређено вријеме On the temporary basis			
				пуно радно вријеме Working full-time		краће од пуног радног времена Working part-time		пуно радно вријеме Working full-time		краће од пуног радног времена Working part-time	
				свега all	жене females	свега all	жене females	свега all	жене females	свега all	жене females
2000/2001	укупно total	101	84	74	61	1	-	26	23	-	-
	I - IV ISCED 1	30	29	24	24	-	-	6	5	-	-
	V - VIII ISCED 2	43	31	35	24	-	-	8	7	-	-
	и у нижим и у вишим разредима both in lower and higher grades, ISCED 1 & ISCED 2	28	24	15	13	1	-	12	11	-	-
2001/2002	укупно total	97	77	75	61	6	2	16	14	-	-
	I - IV ISCED 1	24	24	21	21	-	-	3	3	-	-
	V - VIII ISCED 2	44	30	36	24	3	1	5	5	-	-
	и у нижим и у вишим разредима both in lower and higher grades, ISCED 1 & ISCED 2	29	23	18	16	3	1	8	6	-	-
2002/2003	укупно total	92	79	72	63	3	1	17	15	-	-
	I - IV ISCED 1	25	25	22	22	-	-	3	3	-	-
	V - VIII ISCED 2	41	30	30	22	3	1	8	7	-	-
	и у нижим и у вишим разредима both in lower and higher grades, ISCED 1 & ISCED 2	26	24	20	19	-	-	6	5	-	-
2003/2004	укупно total	79	63	71	57	3	1	5	5	-	-
	I - V ISCED 1	23	22	23	22	-	-	-	-	-	-
	VI - IX ISCED 2	38	26	32	22	3	1	3	3	-	-
	и у нижим и у вишим разредима both in lower and higher grades, ISCED 1 & ISCED 2	18	15	16	13	-	-	2	2	-	-
2004/2005	укупно total	80	63	68	53	3	2	8	7	1	1
	I - V ISCED 1	28	25	27	24	-	-	1	1	-	-
	VI - IX ISCED 2	31	22	25	17	-	-	5	4	1	1
	и у нижим и у вишим разредима both in lower and higher grades, ISCED 1 & ISCED 2	21	16	16	12	3	2	2	2	-	-

**Рукопис припремили / *Prepared by***

Нена Џеко и Игор Радан  
*Nena Ćeko and Igor Radan*

**Дизајн и превод / *Design and translation***

Александра Зеџ  
*Aleksandra Zec*

**Редакциони одбор / *Redactional Board***

Јелена Ђокић, Милка Михолчић, Нада Јаковљевић, Биљана Ђукић, Младен Радић  
*Jelena Đokić, Milka Miholjčić, Nada Jakovljević, Biljana Đukić, Mladen Radić*

**Одговара / *Person responsible***

Славко Шобот, директор  
*Slavko Šobot, Director*

Претплата и куповина издања Републичког завода за статистику врши се на  
жиро рачун број: 562-099-00000556-87 Буџет РС, врста прихода 722 511,  
буџетски орган 09-22-001  
*Subscription and purchase of the publications of Statistical Institute are performed on  
a giro-account: 562-099-00000556-87 Budget RS, income type 722 511,  
budget body 09-22-001*

Издаје и штампа: Републички завод за статистику, Република Српска,  
Бања Лука, Вељка Млађеновића 12 д, Тел. 051/301-492, <http://www.rzs.rs.ba>,  
e-mail: [stat@rzs.rs.ba](mailto:stat@rzs.rs.ba)  
Тираж: 100 примјерака  
*Published by: Republika Srpska Institute of Statistics,  
Banja Luka, Veljka Mladenovića 12 d St., phone: 051/301-492, http://www.rzs.rs.ba,  
e-mail: stat@rzs.rs.ba  
Circulation: 100 copies*