

РЕПУБЛИКА СРПСКА
РЕПУБЛИЧКИ ЗАВОД ЗА СТАТИСТИКУ
REPUBLIKA SRPSKA
INSTITUTE OF STATISTICS

БОСНА И ХЕРЦЕГОВИНА
BOSNIA AND HERZEGOVINA

ОСНОВНО ОБРАЗОВАЊЕ

КРАЈ 2008/2009. И ПОЧЕТАК 2009/2010.

BASIC EDUCATION

END OF 2008/2009 AND BEGINNING OF 2009/2010

Број: 10
No:

СТАТИСТИЧКИ БИЛТЕН
STATISTICAL BULLETIN

Бања Лука
Banja Luka

2010

ПРЕГОВОР

У овом билтену, Републички завод за статистику објављује податке о основном образовању. Подаци су резултат редовне статистичке активности из области основног образовања.

Билтен садржи податке о редовним основним школама као и основним школама за дјецу са посебним потребама на крају и почетку школске године. Серије за Републику обухватају пет година, а подаци за општине односе се на крај 2008/2009. и почетак 2009/2010. школске године.

Изражавамо захвалност свим сарадницима који су учествовали у прикупљању, контроли, обради, припреми статистичких података и методолошких објашњења, те у уређивању, преводу и штампању овог Билтена.

На свим примједбама и сугестијама за побољшање следећег Билтена, Републички завод за статистику биће захвалан.

FOREWORD

In this bulletin, Republika Srpska Institute of Statistics publishes data on basic education. The data are the result of regular statistical survey on basic education.

The Bulletin contains data on regular and basic schools, as well as data on basic schools for children with special needs, at the end and at the beginning of the school year. Series for the Republic cover five years, and data for municipalities refer to the end of the school year 2008/2009 and the beginning of the school year 2009/2010.

We would like to thank all our collaborators who participated in collecting, controlling, processing and preparing of statistical data and methodologies, as well as in editing, translating and printing of this Bulletin.

Republika Srpska Institute of Statistics will highly appreciate any remarks and suggestions that could improve our next Bulletin.

Др Радмила Чичковић
директор
Републичког завода за статистику

Dr Radmila Čičković
Director General
Republika Srpska Institute of Statistics

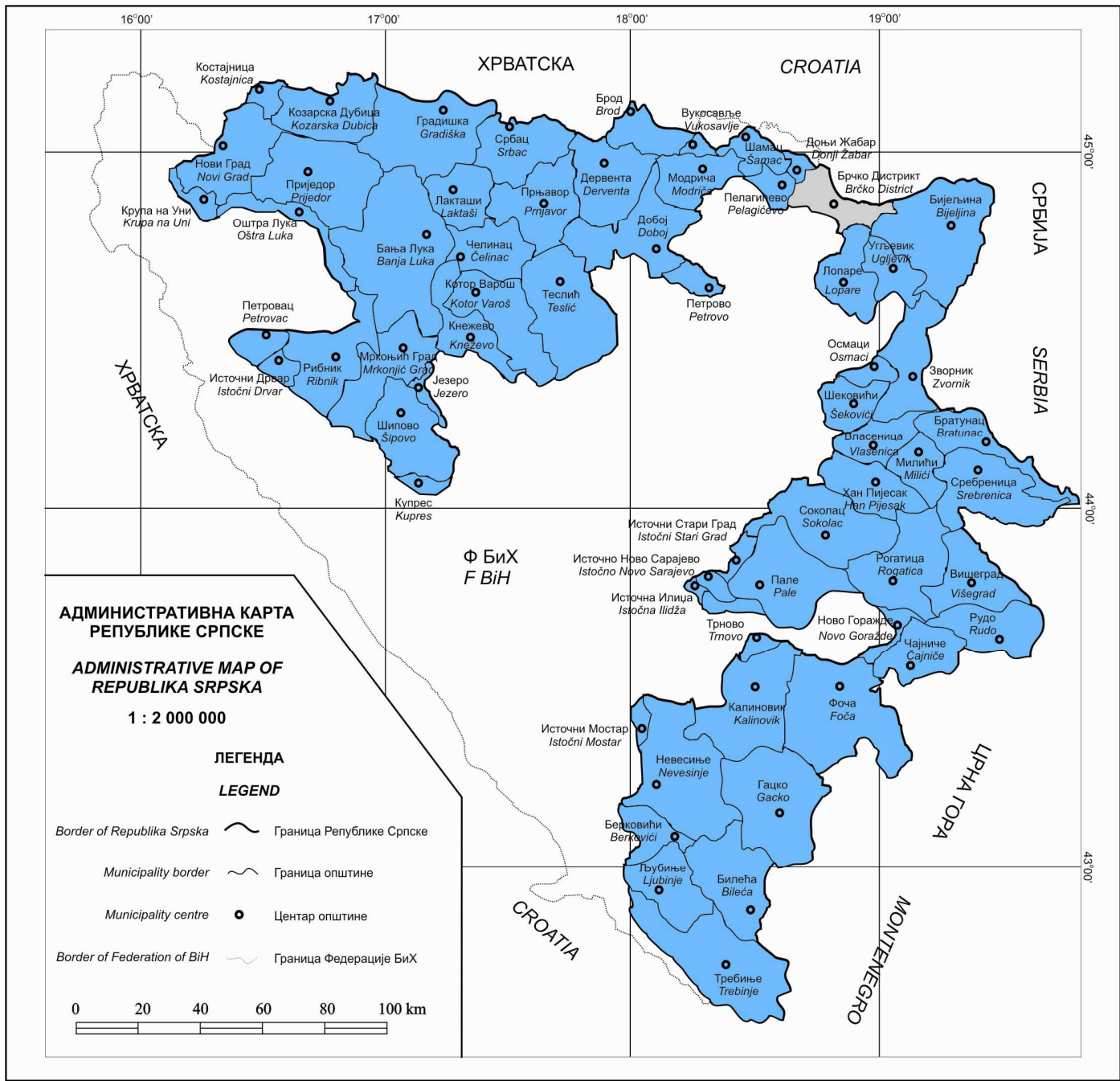

САДРЖАЈ
CONTENTSСтрана
Page

Предговор Foreword	3
Методолошка објашњења Notes on Methodology	8
1. РЕДОВНЕ ОСНОВНЕ ШКОЛЕ НА КРАЈУ ШКОЛСКЕ ГОДИНЕ REGULAR BASIC SCHOOLS AT THE END OF THE SCHOOL YEAR	12
1.1. Број редовних основних школа по развијености на крају школске године <i>Number of regular basic schools by development at the end of the school year</i>	12
1.2. Ученици редовних основних школа по полу, разредима и успјеху на крају школске године <i>Pupils of regular basic schools by sex, grade and result at the end of the school year</i>	12
1.3. Ученици редовних основних школа који су у току школске 2008/2009. године промијенили мјесто похађања школе <i>Pupils of regular basic schools who changed the place of schooling during the school year 2008/2009</i>	12
1.4. Ученици редовних основних школа који су у току школске 2008/2009. године прекинули школовање <i>Pupils of regular basic schools who discontinued schooling during the school year 2008/2009</i>	12
1.5. Општи успјех редовних ученика IX разреда на крају школске године <i>Overall result of full-time pupils of IX grade at the end of the school year</i>	13
1.6. Одјељења у редовним основним школама на крају школске године <i>Classes in regular basic schools at the end of the school year</i>	13
1.7. Комбинована одјељења и ученици у редовним основним школама на крају школске године <i>Combined classes and pupils in regular basic schools at the end of the school year</i>	13
1.8. Ученици редовних основних школа према учењу страног језика на крају школске године <i>Pupils of regular basic schools by learning foreign language at the end of the school year</i>	12
1.9. Наставници редовних основних школа који предају страни језик на крају школске 2008/2009. године <i>Teachers in regular basic schools who teach foreign language at the end of the school year 2008/2009</i>	14
1.10. Библиотеке у редовним основним школама, стање на крају школске године <i>Libraries in regular basic schools, end of the school year</i>	15
1.11. Редовне основне школе према броју књига у школској библиотеци, стање на крају школске године <i>Regular basic schools by the number of books in the school library, end of the year</i>	15
1.12. Наставно особље редовних основних школа на крају школске године <i>Teaching staff of regular basic schools at the end of the school year</i>	16
1.13. Наставно особље редовних основних школа на крају школске 2008/2009. године <i>Teaching staff of regular basic schools at the end of the school year 2008/2009</i>	16
2. РЕДОВНЕ ОСНОВНЕ ШКОЛЕ ПО ОПШТИНАМА НА КРАЈУ ШКОЛСКЕ 2008/2009. године REGULAR BASIC SCHOOLS BY MUNICIPALITY AT THE END OF THE SCHOOL YEAR 2008/2009	17
2.1. Број редовних основних школа по развијености на крају школске 2008/2009. године <i>Number of regular basic schools by development at the end of the school year 2008/2009</i>	17
2.2. Ученици редовних основних школа по полу, разредима и успјеху на крају школске 2008/2009. године <i>Pupils of regular basic schools by sex, grade and result at the end of the school year 2008/2009</i>	19
2.3. Општи успјех редовних ученика IX разреда на крају школске 2008/2009. године <i>Overall result of full-time pupils of IX grade at the end of the school year 2008/2009</i>	23
2.4. Наставно особље редовних основних школа на крају школске 2008/2009. године <i>Teaching staff of regular basic schools at the end of the school year 2008/2009</i>	25
3. РЕДОВНЕ ОСНОВНЕ ШКОЛЕ НА ПОЧЕТКУ ШКОЛСКЕ ГОДИНЕ REGULAR BASIC SCHOOLS AT THE BEGINNING OF THE SCHOOL YEAR	31
3.1. Број редовних основних школа по развијености на почетку школске године <i>Number of regular basic schools by development at the beginning of the school year</i>	31
3.2. Редовне основне школе према типу насеља на почетку школске године <i>Regular basic schools by type of settlement at the beginning of the school year</i>	31
3.3. Опремљеност основних школа рачунарима на почетку школске 2009/2010. године <i>Number of computers in basic schools at the beginning of the school year 2009/2010</i>	31
3.4. Образовни индикатори <i>Education indicators</i>	32

	Страна Page
3.5. Ученици редовних основних школа по полу и разредима и поновци на почетку школске године <i>Pupils of regular basic schools by sex and grade and pupils who repeat the grade at the beginning of the school year</i>	32
3.6. Ученици са посебним потребама укључени у редовну наставу на почетку школске 2009/2010. године <i>Pupils with special needs included in regular education programme at the beginning of the school year 2009/2010</i>	33
3.7. Ученици редовних основних школа по смјенама на почетку школске године <i>Pupils of regular basic schools by shift at the beginning of the school year</i>	33
3.8. Редовне основне школе према броју смјена на почетку школске године <i>Regular basic schools by number of shifts at the beginning of the school year</i>	33
3.9. Одјељења у редовним основним школама на почетку школске године <i>Classes in regular basic schools at the beginning of the school year</i>	34
3.10. Комбинована одјељења и ученици у редовним основним школама на почетку школске године <i>Combined classes and pupils in regular basic schools at the beginning of the school year</i>	34
3.11. Ученици редовних основних школа који користе бесплатан превоз на почетку школске 2009/2010. године <i>Pupils of regular basic schools who use free transport at the beginning of the school year 2009/2010</i>	35
3.12. Редовне матичне основне школе према броју ученика на почетку школске 2009/2010. године <i>Regular central basic schools by number of pupils at the beginning of the school year 2009/2010</i>	35
3.13. Редовне подручне основне школе према броју ученика на почетку школске 2009/2010. године <i>Regional units of regular basic schools by number of pupils at the beginning of the school year 2009/2010</i>	35
3.14. Ученици редовних основних школа по полу и години рођења на почетку школске 2009/2010. године <i>Pupils of regular basic schools by sex and year of birth at the beginning of the school year 2009/2010</i>	36
3.15. Наставно особље редовних основних школа по полу и годинама старости на почетку школске 2009/2010. године <i>Teaching staff of regular basic schools by sex and age at the beginning of the school year 2009/2010</i>	37
3.16. Наставно особље редовних основних школа на почетку школске године <i>Teaching staff of regular basic schools at the beginning of the school year</i>	38
3.17. Наставно особље редовних основних школа на почетку школске 2009/2010. године <i>Teaching staff of regular basic schools at the beginning of the school year 2009/2010</i>	38
4. РЕДОВНЕ ОСНОВНЕ ШКОЛЕ ПО ОПШТИНАМА НА ПОЧЕТКУ ШКОЛСКЕ 2009/2010. ГОДИНЕ <i>REGULAR BASIC SCHOOLS BY MUNICIPALITY AT THE BEGINNING OF THE SCHOOL YEAR 2009/2010</i>	39
4.1. Број редовних основних школа по развијености на почетку школске 2009/2010. године <i>Number of regular basic schools by development at the beginning of the school year 2009/2010</i>	39
4.2. Ученици редовних основних школа и поновци на почетку школске 2009/2010. године <i>Pupils of regular basic schools and repeaters by sex and grade pupils at the beginning of the school year 2009/2010</i>	42
4.3. Ученици са посебним потребама укључени у редовну наставу на почетку школске 2009/2010. године <i>Pupils with special needs included in regular education programme at the beginning of the school year 2009/2010</i>	49
4.4. Ученици редовних основних школа по смјенама на почетку школске 2009/2010. године <i>Pupils of regular basic schools by shift at the beginning of the school year 2009/2010</i>	53
4.5. Одјељења у редовним основним школама на почетку школске 2009/2010. године <i>Classes in regular basic schools at the beginning of the school year 2009/2010</i>	55
4.6. Наставно особље редовних основних школа на почетку школске 2009/2010. године <i>Teaching staff of regular basic schools at the beginning of the school year 2009/2010</i>	57
4.7. Наставно особље редовних основних школа по полу и годинама старости на почетку школске 2009/2010. године <i>Teaching staff of regular basic schools by sex and age at the beginning of the school year 2009/2010</i>	63
5. ОСНОВНЕ ШКОЛЕ ЗА ДЈЕЦУ СА ПОСЕБНИМ ПОТРЕБАМА НА КРАЈУ ШКОЛСКЕ ГОДИНЕ <i>BASIC SCHOOLS FOR CHILDREN WITH SPECIAL NEEDS AT THE END OF THE SCHOOL</i>	68
5.1. Број основних школа за дјецу са посебним потребама по развијености на крају школске године <i>Number of basic schools for children with special needs by development at the end of the school year</i>	68
5.2. Ученици основних школа за дјецу са посебним потребама према полу и успјеху на крају школске године <i>Pupils of basic schools for children with special needs by sex and result at the end of the school year</i>	68
5.3. Општи успјех ученика IX разреда основних школа за дјецу са посебним потребама на крају школске године <i>Overall result of IX grade pupils of basic schools for children with special needs at the end of the school year</i>	68

	Страна Page
5.4. Одјелјења у основним школама за дјецу са посебним потребама на крају школске године <i>Classes in basic schools for children with special needs at the end of the school year</i>	69
5.5. Наставно особље основних школа за дјецу са посебним потребама на крају школске године <i>Teaching staff of basic schools for children with special needs at the end of the school year</i>	69
5.6. Наставно особље основних школа за дјецу са посебним потребама на крају школске 2008/2009. године <i>Teaching staff of basic schools for children with special needs at the end of the school year 2008/2009</i>	69
6. ОСНОВНЕ ШКОЛЕ ЗА ДЈЕЦУ СА ПОСЕБНИМ ПОТРЕБАМА НА ПОЧЕТКУ ШКОЛСКЕ ГОДИНЕ <i>BASIC SCHOOLS FOR CHILDREN WITH SPECIAL NEEDS AT THE BEGINNING OF THE SCHOOL YEAR</i>	70
6.1. Број основних школа за дјецу са посебним потребама по развијености на почетку школске године <i>Number of basic schools for children with special needs by development at the beginning of the school year</i>	70
6.2. Ученици основних школа за дјецу са посебним потребама по полу и разредима и поновци на почетку школске године <i>Pupils of basic schools for children with special needs by sex and grade and pupils who repeat the grade at the beginning of the school year</i>	70
6.3. Одјелјења у основним школама за дјецу са посебним потребама на почетку школске године <i>Classes in basic schools for children with special needs at the beginning of the school year</i>	71
6.4. Ученици основних школа за дјецу са посебним потребама по полу и години рођења на почетку школске 2009/2010. године <i>Pupils of basic schools for children with special needs by sex and year of birth at the beginning of the school year 2009/2010</i>	72
6.5. Наставно основних школа за дјецу са посебним потребама по полу и годинама старости на почетку школске 2009/2010. год. <i>Teaching staff of basic schools for children with special needs at the beginning of the school year 2009/2010</i>	73
6.6. Наставно особље основних школа за дјецу са посебним потребама на почетку школске године <i>Teaching staff of basic schools for children with special needs at the beginning of the school year</i>	73
6.7. Наставно особље основних школа за дјецу са посебним потребама на почетку школске 2009/2010. године <i>Teaching staff of basic schools for children with special needs at the beginning of the school year 2009/2010</i>	73

МЕТОДОЛОШКА ОБЈАШЊЕЊА

Циљ истраживања

Циљ статистике образовања је да презентује податке о стању, структури и развоју школа и одјељења, о структури и кретању ученика и наставника, о резултатима школовања и чиниоцима који на њих утичу. Задачи статистике образовања остварују се прикупљањем, обрадом и објављивањем података који се прикупљају од свих школа на подручју Републике Српске.

Извор података

Подаци за основно образовање који се објављују у овом Билтену резултат су редовне статистичке активности проведене на крају школске 2008/2009. године - стање после поправних испита, и на почетку школске 2009/2010. године - стање 25.9.2009. године. Прикупљање података врши се путем образаца:

- Годишњи статистички извјештај за редовне основне школе (образак ШО-Р/К и ШО-Р/П).
- Годишњи статистички извјештај за основне школе за дјецу са посебним потребама (образак ШО-С/К и ШО-С/П).

Обухват података

Статистичком активношћу су обухваћене све редовне основне школе као и основне школе за дјецу са посебним потребама.

Дефиниције јединице посматрања

У статистици образовања јединица посматрања је **свака редовна основна школа**.

Јединица посматрања је и **свака основна школа за дјецу са посебним потребама** као и **свако одјељење** за дјецу ометену у психичком и физичком развоју. Оваква одјељења су у саставу редовних школа.

Циљ основног образовања и васпитања је стицање општег знања. Основно образовање и васпитање остварује се у трајању од осам година, а од школске године 2003/2004, девет година.

NOTES ON METHODOLOGY

Survey objective

Education statistics objective is to present data on condition, structure and development of schools and classes, on structure and movement of pupils and teachers, on results of education and factors that affect the results. Education statistics tasks are realised by collecting, processing and publishing of data collected from all schools on the territory of Republika Srpska.

Source of data

Data on basic education, which have been published in this Bulletin, are the result of regular survey conducted at the end of the school year 2008/2009 - status after resits, and at the beginning of the school year 2009/2010 - as of 25.09.2009. Data collecting is done through forms:

- Annual statistical report for regular basic schools (form ŠO-R/K and ŠO-R/P).*
- Annual statistical report for basic schools for children with special needs (form ŠO-S/K and ŠO-S/P).*

Data coverage

Statistical activity covers all regular basic schools, as well as basic schools for children with special needs.

Definitions of the unit of observation

*In education statistics, the unit of observation is **every regular basic school**.*

*The unit of observation is also every basic school for children with special needs, as well as **every class** for handicapped children. Such special classes are within regular schools.*

The objective of basic education and upbringing is acquiring general knowledge. Basic education is realized in duration of eight years. As of school year 2003/2004, basic education lasts nine years.

Школом се у статистици образовања сматра група ученика организованих у једну школску јединицу, са једним или више наставника који изводе наставу одређене врсте по одређеном наставном плану и програму, без обзира да ли је школа самостална, подручно одјељење или одјељење при другој врсти школе. Школом се сматрају и територијално издвојене јединице у саставу основне школе, као и специјална одјељења при редовним основним школама.

Одјељење је група ученика које, истовремено и у истој просторији, обучава у току школске године један наставник или више наставника сукцесивно.

С обзиром на разреде из којих су састављена, одјељења могу бити некомбинована и комбинована. **Некомбиновано** одјељење је одјељење у коме се налазе ученици само једног разреда. **Комбиновано** одјељење је одјељење у коме се налазе ученици два или више разреда.

Разред је степен школовања у којем ученици у одређеном интервалу времена, али најдуже у једној школској години, стичу одређен обим знања према наставном плану и програму одређене врсте школе.

Везе ученика са одјељењем и разредом могу бити различите. Ученици једног разреда могу бити распоређени у два или више одјељења (када је у један разред уписан већи број ученика). Ученици два или више разреда могу сачињавати једно (комбиновано) одјељење. Исто тако ученици једног разреда могу чинити једно одјељење.

Под појмом **редован ученик** подразумева се лице уписано у школу са циљем да похађа наставу.

Поновач је ученик који други пут или више пута уписује исти разред.

Ученик упућен да понавља разред је онај ученик који је на крају школске године негативно оцијењен из три или више предмета (сагласно прописима за ту врсту школе) или онај који на крају школске године не положи поправни, односно разредни испит.

***School**, in education statistics, is considered a group of pupils organized in one school unit with one or more teachers, who perform a certain kind of teaching by a certain educational plan and programme, irrespective of whether a school is independent, regional unit or a unit within another kind of school. Schools are also considered territorially separated units within basic schools as well as special classes within regular basic schools.*

***Class** is a group of pupils, who are simultaneously and in the same classroom, taught by one or more teachers successively, during one school year.*

*Considering the grades of which classes are consisted of, they can be non-combined and combined. **Non-combined** class is a class that consists of pupils of only one grade. **Combined** class is a class that consists of pupils of two or more grades.*

***Grade** is a level of education in which pupils, in a certain time interval but no longer than one school year, attain a certain extent of knowledge according to educational plan and programme of a certain kind of school.*

Relations between a pupil, class and grade can be different. Pupils of one grade can be allocated to two or more classes (when one grade has more pupils enrolled). One (combined) class can consist of pupils of two or more grades. One class can consist of pupils of the same grade as well.

***Full-time pupil** is considered a person enrolled to school with the aim to attend school.*

***Repeater (a pupil who repeats the grade)** is a pupil who enrolls to a same grade two or more times.*

***Pupil instructed to repeat a grade** is a pupil that has got negative marks in three or more subjects at the end of a school year (according to regulations for that kind of school) or a pupil that does not pass a resit at the end of the school year.*

Подаци о броју школа и школским библиотекама који су приказани у табелама 1.7. и 1.8., односе се на оне школе које имају библиотеку у власништву школе.

The data on the number of schools and school libraries, shown in the tables 1.7. and 1.8., refer to the schools with libraries in their ownership.

Дефиниције показатеља¹⁾

Definitions of the indicators¹⁾

Стопа пролазности (PR_n^t) се исказује као однос броја уписаних ученика у $n+1$ разред године $t+1$ (U_{n+1}^{t+1}) умањеног за број поноваца у том разреду (PO_{n+1}^{t+1}) и броја уписаних ученика у n -ти разред године t (U_n^t).

Promotion rate (PR_n^t) is a relation between the number of pupils enrolled in $n+1$ grade of the year $t+1$ (U_{n+1}^{t+1}) reduced by number of repeaters in that grade (PO_{n+1}^{t+1}), and the number of pupils enrolled in n -th grade of the year t (U_n^t).

$$PR_n^t = \frac{U_{n+1}^{t+1} - PO_{n+1}^{t+1}}{U_n^t}$$

Стопа понављања (PN_n^t) се исказује као количник броја поноваца уписаних у n -ти разред школске године $t+1$ (PO_n^{t+1}) и броја ученика уписаних у n -ти разред школске године t (U_n^t).

Repetition rate (PN_n^t) is a quotient of the number of repeaters enrolled in n -th grade of the school year $t+1$ (PO_n^{t+1}) and the number of pupils enrolled in n -th grade of the school year t (U_n^t).

$$PN_n^t = \frac{PO_n^{t+1}}{U_n^t}$$

Стопа одустајања (OD_n^t) се исказује као разлика броја 1 и збира вриједности стопе пролазности (PR_n^t) и стопе понављања (PN_n^t) за разред n године t .

Drop out rate (OD_n^t) presents a difference between the number 1 and the sum of promotion rate (PR_n^t) and repetition rate (PN_n^t) for the grade n of the year t .

$$OD_n^t = 1 - (PR_n^t - PN_n^t)$$

Проценат поноваца представља однос између број уписаних поноваца и укупног броја уписаних ученика у једној школској години.

Percentage of repeaters presents a ratio between the number of enrolled repeaters and the total number of pupils enrolled in one school year.

Просјечне годишње стопе пролазности, понављања и одустајања добијају се као проста аритметичка средина израчунатих стопа по разредима.

Average promotion rate, repetition rate and drop out rate are obtained as a simple arithmetic mean of the calculated grade specific rates.

¹⁾ UNESCO приручник - Индикатори образовања, техничка упутства, 2003. година
UNESCO Manual - Education Indicators, Technical Guidelines, 2003

Међународна класификација образовања

ISCED 97 - Међународна стандардна класификација образовања користи се према препоруци UNESCO-а, OECD-а, EUROSTAT-а и других међународних организација за приказивање података о образовању. Ова класификација омогућава упоредивост података из образовања на међународном нивоу.

ISCED има двије укрштене варијабле: степен образовања и подручје образовања.

Степени образовања су:

ISCED 0, који, у образовном систему Републике Српске, одговара предшколском образовању дјеце од треће године до поласка у основну школу.

ISCED 1, који, у образовном систему Републике Српске, одговара образовању у нижим разредима основне школе I-IV, односно I-V, од почетка школске године 2003/2004.

ISCED 2, који, у образовном систему Републике Српске, одговара образовању у вишим разредима основне школе V-VIII, односно VI-IX, од почетка школске године 2003/2004.

ISCED 3, који, у образовном систему Републике Српске, одговара средњем образовању.

ISCED 5, који, у образовном систему Републике Српске, одговара високом образовању укључујући постдипломски магистарски студиј.

ISCED 6, који, у образовном систему Републике Српске, одговара докторату наука.

Основни материјал статистике образовања припрема се и обрађује у Републичком заводу за статистику.

Садржај образаца према којима се врши обрада, заснива се на Статистичком програму Републике Српске.

Објашњење знакова

- нема појаве
- 1) ознака за напомену

International Classification of Education

ISCED 97 - International Standard Classification of Education is used as recommended by UNESCO, OECD, EUROSTAT and other international organizations for presenting data on education. This classification enables data comparability on the international level.

There are two cross-variables in ISCED: level of education and field of study.

The levels of education are:

ISCED 0, in Republika Srpska education system corresponding to pre-school education of children from the age of three to starting basic school.

ISCED 1, in Republika Srpska education system corresponding to education in lower grades of basic school I-IV, i.e. I-V as of beginning of the school year 2003/2004.

ISCED 2, in Republika Srpska education system corresponding to education in higher grades of basic school V-VIII, i.e. VI-IX as of beginning of the school year 2003/2004.

ISCED 3, in Republika Srpska education system corresponding to education in secondary schools.

ISCED 5, in Republika Srpska education system corresponding to tertiary education, including postgraduate study for master's degree.

ISCED 6, in Republika Srpska education system corresponding to a doctor's degree.

The basic material on education statistics is prepared and processed in Republika Srpska Institute of Statistics.

The content of forms, according to which the data processing is made, is based on the Statistical Programme of Republika Srpska.

Explanation of symbols

- no occurrence
- 1) footnote

1. РЕДОВНЕ ОСНОВНЕ ШКОЛЕ НА КРАЈУ ШКОЛСКЕ ГОДИНЕ REGULAR BASIC SCHOOLS AT THE END OF THE SCHOOL YEAR

1.1. БРОЈ РЕДОВНИХ ОСНОВНИХ ШКОЛА ПО РАЗВИЈЕНОСТИ НА КРАЈУ ШКОЛСКЕ ГОДИНЕ NUMBER OF REGULAR BASIC SCHOOLS BY DEVELOPMENT AT THE END OF THE SCHOOL YEAR

	Укупно <i>Total</i>	Петоразредне <i>Of five grades (ISCED 1)</i>	Деветоразредне <i>Of nine grades (ISCED 1 & ISCED 2)</i>
2004/2005	762	492	270
2005/2006	762	492	270
2006/2007	764	491	273
2007/2008	763	492	271
2008/2009	753	481	272

1.2. УЧЕНИЦИ РЕДОВНИХ ОСНОВНИХ ШКОЛА ПО ПОЛУ, РАЗРЕДИМА И УСПЈЕХУ НА КРАЈУ ШКОЛСКЕ ГОДИНЕ PUPILS OF REGULAR BASIC SCHOOLS BY SEX, GRADE AND RESULT AT THE END OF THE SCHOOL YEAR

	Укупан број ученика <i>Total number of pupils</i>		Завршили разред <i>Completed the grade</i>		Завршили разред <i>Completed the grade (%)</i>		Нису завршили разред <i>Did not complete the grade</i>		
	свега <i>all</i>	женски <i>females</i>	свега <i>all</i>	женски <i>females</i>	свега <i>all</i>	женски <i>females</i>	свега <i>all</i>	женски <i>females</i>	
2004/2005 укупно	121 830	59 080	121 491	59 011	99,7	99,9	339	69	<i>total 2004/2005</i>
I-V	68 141	33 066	68 049	33 045	99,9	99,9	92	21	<i>ISCED 1</i>
VI-IX	53 689	26 014	53 442	25 966	99,5	99,8	247	48	<i>ISCED 2</i>
2005/2006 укупно	119 101	57 897	118 822	57 844	99,8	99,9	279	53	<i>total 2005/2006</i>
I-V	64 663	31 433	64 614	31 421	99,9	100,0	49	12	<i>ISCED 1</i>
VI-IX	54 438	26 464	54 208	26 423	99,6	99,8	230	41	<i>ISCED 2</i>
2006/2007 укупно	115 949	56 524	115 698	56 482	99,8	99,9	251	42	<i>total 2006/2007</i>
I-V	61 998	30 192	61 964	30 181	99,9	100,0	34	11	<i>ISCED 1</i>
VI-IX	53 951	26 332	53 734	26 301	99,6	99,9	217	31	<i>ISCED 2</i>
2007/2008 укупно	114 563	55 870	114 236	55 796	99,7	99,9	327	74	<i>total 2007/2008</i>
I-V	58 932	28 672	58 878	28 657	99,9	99,9	54	15	<i>ISCED 1</i>
VI-IX	55 631	27 198	55 358	27 139	99,5	99,8	273	59	<i>ISCED 2</i>
2008/2009 укупно	112 440	54 750	112 167	54 697	99,8	99,9	273	53	<i>total 2008/2009</i>
I-V	57 360	28 050	57 321	28 042	99,9	100,0	39	8	<i>ISCED 1</i>
VI-IX	55 080	26 700	54 846	26 655	99,6	99,8	234	45	<i>ISCED 2</i>

1.3. УЧЕНИЦИ РЕДОВНИХ ОСНОВНИХ ШКОЛА КОЈИ СУ У ТОКУ ШКОЛСКЕ 2008/2009. ГОДИНЕ ПРОМИЈЕНИЛИ МЈЕСТО ПОХАЂАЊА ШКОЛЕ PUPILS OF REGULAR BASIC SCHOOLS WHO CHANGED THE PLACE OF SCHOOLING DURING THE SCHOOL YEAR 2008/2009

	Укупно <i>Total</i>	Промијенили школу и отишли у <i>Changed school and went</i>				
		школу у другом мјесту у Републици Српској <i>in other school in Republika Srpska</i>	школу у Федерацији БиХ или Брчко дистрикту <i>in other school in Federation of BiH or Brčko District</i>	у иностранство <i>abroad</i>	непознато <i>unknown</i>	
УКУПНО	940	754	53	126	7	<i>TOTAL</i>
Ученице	420	332	28	57	3	<i>Girls</i>

1.4. УЧЕНИЦИ РЕДОВНИХ ОСНОВНИХ ШКОЛА КОЈИ СУ У ТОКУ ШКОЛСКЕ 2008/2009. ГОДИНЕ ПРЕКИНУЛИ ШКОЛОВАЊЕ PUPILS OF REGULAR BASIC SCHOOLS WHO DISCONTINUED SCHOOLING DURING THE SCHOOL YEAR 2008/2009

	Укупно <i>Total</i>	Прекинули школовање због <i>Discontinued schooling because of</i>				
		лошег успјеха у школи <i>poor results in school</i>	из социјалних разлога <i>social reasons</i>	из економских разлога <i>economical reasons</i>	из личних разлога <i>personal reasons</i>	
УКУПНО	45	4	18	12	11	<i>TOTAL</i>
Ученице	22	2	7	8	5	<i>Girls</i>

1.5. ОПШТИ УСПЈЕХ РЕДОВНИХ УЧЕНИКА IX РАЗРЕДА НА КРАЈУ ШКОЛСКЕ ГОДИНЕ
OVERALL RESULT OF FULL-TIME PUPILS OF IX GRADE AT THE END OF THE SCHOOL YEAR

	Укупно <i>Total</i>	Женски <i>Females</i>	Успјех <i>Result</i>				Просјечна оцјена <i>Average grade</i>
			одличан <i>excellent</i>	врлодобар <i>very good</i>	добар <i>good</i>	довољан <i>satisfactory</i>	
2004/2005	14 223	6 834	4 662	4 883	4 096	582	4,0
2005/2006	14 347	7 062	4 614	5 005	4 188	540	4,0
2006/2007	12 174	5 889	3 935	4 268	3 430	541	4,0
2007/2008	12 379	6 065	4 052	4 339	3 479	509	4,0
2008/2009	14 813	7 250	4 653	5 057	4 467	636	3,9

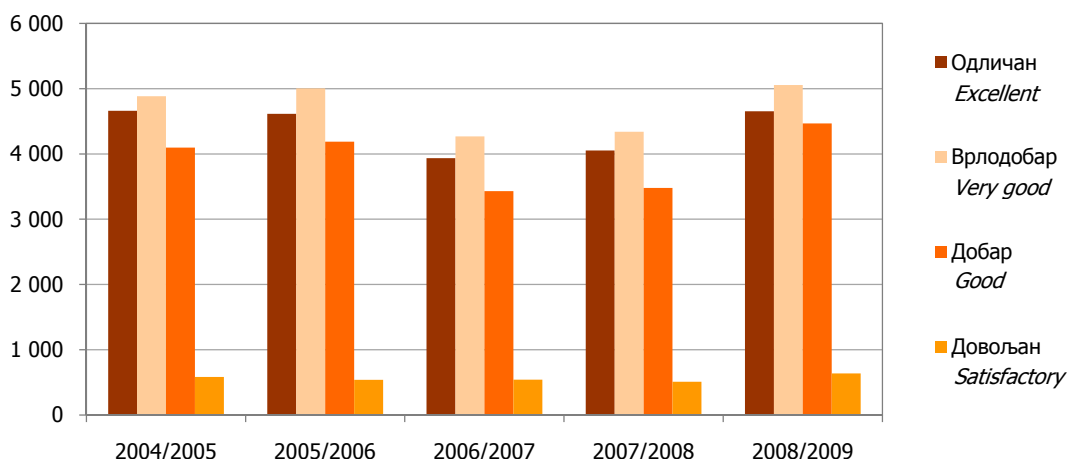
Графика 1. Општи успјех редовних ученика IX разреда на крају школске године
Graph 1. Overall result of full-time pupils of IX grade at the end of the school year1.6. ОДЈЕЉЕЊА У РЕДОВНИМ ОСНОВНИМ ШКОЛАМА НА КРАЈУ ШКОЛСКЕ ГОДИНЕ
CLASSES IN REGULAR BASIC SCHOOLS AT THE END OF THE SCHOOL YEAR

	Укупно одјељења <i>Total of classes</i>	Некомбинована одјељења <i>Non-combined classes</i>			Комбинована одјељења <i>Combined classes</i>			Структура / <i>Structure</i> (%)		
		укупно <i>total</i>	I - V <i>ISCED 1</i>	VI - IX <i>ISCED 2</i>	укупно <i>total</i>	I - V <i>ISCED 1</i>	VI - IX <i>ISCED 2</i>	укупно одјељења <i>total of classes</i>	некомбинована одјељења <i>non-combined classes</i>	комбинована одјељења <i>combined classes</i>
2004/2005	5 842	4 949	2 554	2 395	893	884	9	100,0	84,7	15,3
2005/2006	5 822	4 945	2 532	2 413	877	867	10	100,0	84,9	15,1
2006/2007	5 780	4 891	2 483	2 408	889	877	12	100,0	84,6	15,4
2007/2008	5 779	4 890	2 425	2 465	889	877	12	100,0	84,6	15,4
2008/2009	5 787	4 932	2 458	2 474	855	845	10	100,0	85,2	14,8

1.7. КОМБИНОВАНА ОДЈЕЉЕЊА И УЧЕНИЦИ У РЕДОВНИМ ОСНОВНИМ ШКОЛАМА НА КРАЈУ ШКОЛСКЕ ГОДИНЕ
COMBINED CLASSES AND PUPILS IN REGULAR BASIC SCHOOLS AT THE END OF THE SCHOOL YEAR

	Укупно <i>Total</i>			Од два разреда <i>Of two grades</i>			Од три разреда <i>Of three grades</i>			Од четири и више разреда <i>Of four and more grades</i>		
	одјеље- ња <i>classes</i>	ученици <i>pupils</i>	просјечан број ученика у одјељењу <i>average number of pupils in a class</i>	одјеље- ња <i>classes</i>	ученици <i>pupils</i>	просјечан број ученика у одјељењу <i>average number of pupils in a class</i>	одјеље- ња <i>classes</i>	ученици <i>pupils</i>	просјечан број ученика у одјељењу <i>average number of pupils in a class</i>	одјеље- ња <i>classes</i>	ученици <i>pupils</i>	просјечан број ученика у одјељењу <i>average number of pupils in a class</i>
2004/2005	893	11 759	13,2	627	8 818	14,1	181	2 105	11,6	85	836	9,8
2005/2006	877	10 850	12,4	612	8 031	13,1	188	2 073	11,0	77	746	9,7
2006/2007	889	10 528	11,8	624	7 803	12,5	194	2 034	10,5	71	691	9,7
2007/2008	889	9 706	10,9	634	7 302	11,5	189	1 842	9,7	66	562	8,5
2008/2009	855	9 018	10,5	606	6 675	11,0	186	1 800	9,7	63	543	8,6

1.8. УЧЕНИЦИ РЕДОВНИХ ОСНОВНИХ ШКОЛА ПРЕМА УЧЕЊУ СТРАНОГ ЈЕЗИКА НА КРАЈУ ШКОЛСКЕ 2008/2009. ГОДИНЕ
PUPILS OF REGULAR BASIC SCHOOLS BY LEARNING FOREIGN LANGUAGE AT THE END OF THE SCHOOL YEAR 2008/2009

Разреди Grades	Укупно ученика Pupils, total	По називу језика By name of language					Ученици који уче два страна језика ²⁾ Pupils who learn two foreign languages ²⁾
		руски Russian	енглески English	француски French	њемачки German	остали other	
2008/2009	112 440	13 695	90 368	4 007	36 892	486	55 080
I	10 779	-	-	-	-	-	-
II	11 293	-	-	-	-	-	-
III	11 749	-	11 749	-	-	-	-
IV	11 712	-	11 712	-	-	-	-
V	11 827	-	11 827	-	-	-	-
VI	12 163	2 934	12 163	1 175	7 903	151	12 163
VII	14 027	3 342	14 027	984	9 564	137	14 027
VIII	14 037	3 452	14 037	895	9 567	123	14 037
IX	14 853	3 967	14 853	953	9 858	75	14 853

1.9. НАСТАВНИЦИ РЕДОВНИХ ОСНОВНИХ ШКОЛА КОЈИ ПРЕДАЈУ СТРАНИ ЈЕЗИК НА КРАЈУ ШКОЛСКЕ 2008/2009. ГОДИНЕ
TEACHERS IN REGULAR BASIC SCHOOLS WHO TEACH FOREIGN LANGUAGE AT THE END OF THE SCHOOL YEAR 2008/2009

	Укупно наставника Teachers, total	По називу језика By name of language					
		руски Russian	енглески English	француски French	њемачки German	остали other	
Број наставника који предају страни језик	803	97	482	27	195	2	Number of teachers of foreign language

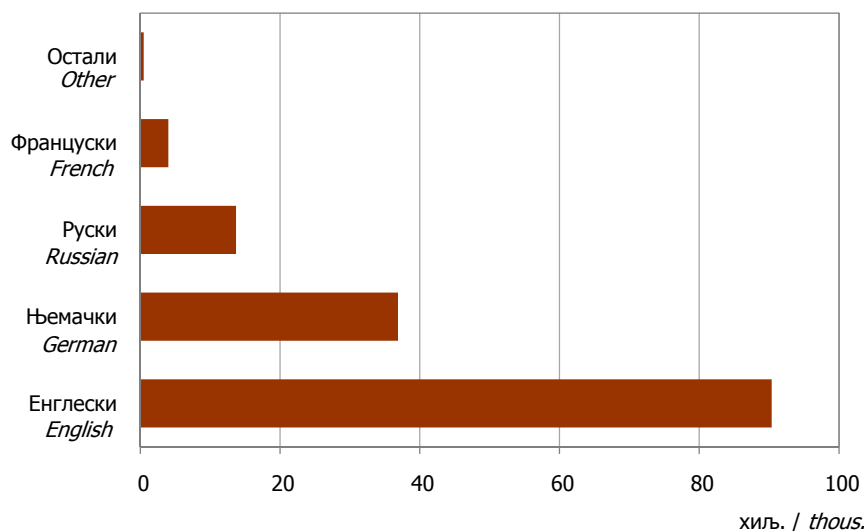

Графика 2. Ученици редовних основних школа према учењу страног језика на крају школске 2008/2009. године
Graph 2. Pupils of regular basic schools by learning foreign language at the end of the school year 2008/2009

²⁾ Ови ученици су већ укључени и распоређени у колонама "По називу језика"
These pupils are already included and distributed by columns "By name of language"

1.10. БИБЛИОТЕКЕ У РЕДОВНИМ ОСНОВНИМ ШКОЛАМА, СТАЊЕ НА КРАЈУ ШКОЛСКЕ ГОДИНЕ
LIBRARIES IN REGULAR BASIC SCHOOLS, END OF THE SCHOOL YEAR

	2004/2005	2005/2006	2006/2007	2007/2008	2008/2009	
Укупан број књига у школским библиотекама	1 627 667	1 676 599	1 684 713	1 864 316	1 848 204	Total number of books in school libraries
од тога, број књига у стручним наставничким библиотекама	131 824	131 243	128 521	150 293	150 222	of which, number of books in teachers' libraries
Број набављених књига у току школске године	40 420	35 714	26 215	33 254	29 353	Number of books purchased during the school year
Број наслова часописа који библиотеке примају	1 565	400	7 480	634	463	Number of magazine titles received by libraries

1.11. РЕДОВНЕ ОСНОВНЕ ШКОЛЕ ПРЕМА БРОЈУ КЊИГА У ШКОЛСКОЈ БИБЛИОТЕЦИ, СТАЊЕ НА КРАЈУ ШКОЛСКЕ ГОДИНЕ
REGULAR BASIC SCHOOLS BY THE NUMBER OF BOOKS IN THE SCHOOL LIBRARY, END OF THE SCHOOL YEAR

Број књига	Број школа / Number of schools					Number of books
	2004/2005	2005/2006	2006/2007	2007/2008	2008/2009	
УКУПНО	248	268	284	269	263	TOTAL
до 250	34	45	57	33	36	up to 250
251-1 000	19	25	25	24	18	251-1 000
1 001-2 000	12	12	9	7	6	1 001-2 000
2 001-3 000	15	12	15	12	13	2 001-3 000
3 001-5 000	30	30	34	37	37	3 001-5 000
5 001-10 000	73	78	87	87	85	5 001-10 000
10 001 и више	65	66	57	69	68	10 001 and more

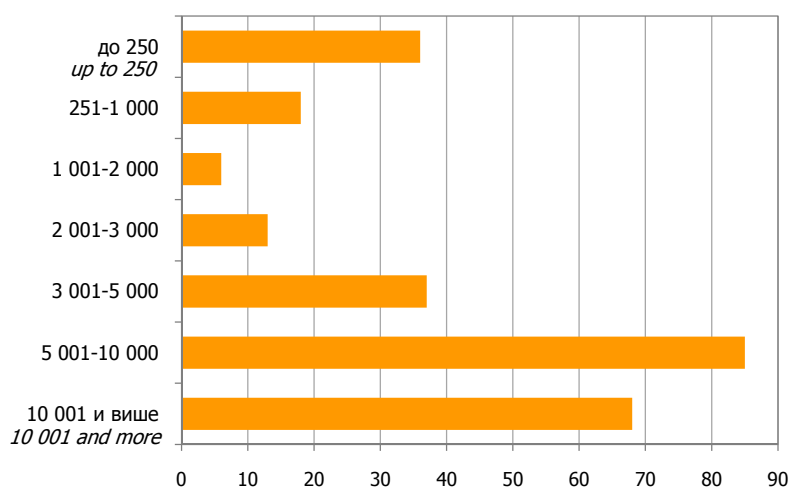
Графика 3. Редовне основне школе према броју књига у школској библиотеци, стање на крају школске 2008/2009. године
Graph 3. Regular basic schools by the number of books in the school library, end of the school year 2008/2009

1.12. НАСТАВНО ОСОБЉЕ РЕДОВНИХ ОСНОВНИХ ШКОЛА НА КРАЈУ ШКОЛСКЕ ГОДИНЕ
TEACHING STAFF OF REGULAR BASIC SCHOOLS AT THE END OF THE SCHOOL YEAR

	Одржавају наставу	Укупно Total	Жене Females	Са пуним радним временом Working full-time		Са непуним радним временом Working part-time		Teaching	
				свега all	жене females	свега all	жене females		
2004/2005	укупно	7 612	5 050	7 105	4 797	507	253	total	2004/2005
	I - V	3 424	2 569	3 372	2 549	52	20	ISCED 1	
	VI - IX	3 759	2 238	3 387	2 028	372	210	ISCED 2	
	мјешовито ³⁾	429	243	346	220	83	23	mixed ³⁾	
2005/2006	укупно	7 604	5 057	7 030	4 780	574	277	total	2005/2006
	I - V	3 392	2 593	3 339	2 574	53	19	ISCED 1	
	VI - IX	3 791	2 233	3 356	1 997	435	236	ISCED 2	
	мјешовито	421	231	335	209	86	22	mixed	
2006/2007	укупно	7 611	5 148	7 010	4 826	601	322	total	2006/2007
	I - V	3 402	2 645	3 355	2 625	47	20	ISCED 1	
	VI - IX	3 771	2 268	3 305	1 995	466	273	ISCED 2	
	мјешовито	438	235	350	206	88	29	mixed	
2007/2008	укупно	7 726	5 320	6 969	4 922	757	398	total	2007/2008
	I - V	3 393	2 709	3 336	2 680	57	29	ISCED 1	
	VI - IX	3 869	2 356	3 281	2 020	588	336	ISCED 2	
	мјешовито	464	255	352	222	112	33	mixed	

1.13. НАСТАВНО ОСОБЉЕ РЕДОВНИХ ОСНОВНИХ ШКОЛА НА КРАЈУ ШКОЛСКЕ 2008/2009. ГОДИНЕ
TEACHING STAFF OF REGULAR BASIC SCHOOLS AT THE END OF THE SCHOOL YEAR 2008/2009

	Одржавају наставу	Укупно Total	Жене Females	Са пуним радним временом Working full-time		Са непуним радним временом Working part-time		ФТЕ- Еквивалент пуне запослености ⁴⁾ FTE – Full-time equivalent employment ⁴⁾	Teaching	
				свега all	жене females	свега all	жене females			
2008/2009	укупно	8 057	5 503	7 062	5 001	995	502	7 507,7	total	2008/2009
	I - V	3 469	2 775	3 399	2 751	70	24	3 420,3	ISCED 1	
	VI - IX	4 071	2 455	3 282	2 015	789	440	3 643,4	ISCED 2	
	мјешовито	517	273	381	235	136	38	444,1	mixed	

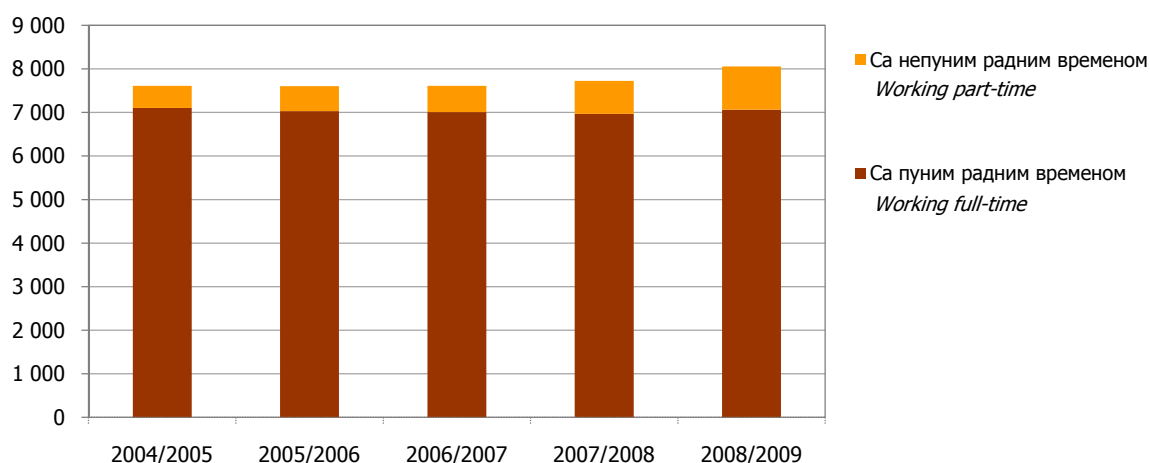

Графика 4. Наставно особље редовних основних школа према врсти радног времена на крају школске године
Graph 4. Teaching staff in regular basic schools by type of working time at the end of school year

³⁾ мјешовито = одржавају наставу и у нижим и у вишим разредима
mixed = teaching both in lower and higher grades, ISCED 1 & ISCED 2

⁴⁾ Број наставника приказан еквивалентом пуне запослености одговарао би стварном броју физичких особа
Number of teachers shown with the Full-time equivalent would correspond to the real number of physical persons

2. РЕДОВНЕ ОСНОВНЕ ШКОЛЕ ПО ОПШТИНАМА НА КРАЈУ ШКОЛСКЕ 2008/2009. ГОДИНЕ

REGULAR BASIC SCHOOLS BY MUNICIPALITY AT THE END OF THE SCHOOL YEAR 2008/2009

2.1. БРОЈ РЕДОВНИХ ОСНОВНИХ ШКОЛА ПО РАЗВИЈЕНОСТИ НА КРАЈУ ШКОЛСКЕ 2008/2009. ГОДИНЕ

NUMBER OF REGULAR BASIC SCHOOLS BY DEVELOPMENT AT THE END OF THE SCHOOL YEAR 2008/2009

	Укупно <i>Total</i>	Петоразредне <i>Of five grades ISCED 1</i>	Деветоразредне <i>Of nine grades ISCED 1 & ISCED 2</i>	
УКУПНО	779	482	297	TOTAL
Бања Лука	63	28	35	Banja Luka
Берковићи	5	4	1	Berkovići
Бијељина	47	30	17	Bijeljina
Билећа	7	3	4	Bileća
Братунац	16	11	5	Bratunac
Брод	7	5	2	Brod
Вишеград	6	4	2	Višegrad
Власеница	4	3	1	Vlasenica
Вукосавље	4	3	1	Vukosavlje
Гацко	8	4	4	Gacko
Градишка	36	25	11	Gradiška
Дервента	24	16	8	Derventa
Добој	46	29	17	Doboj
Доњи Жабар	3	2	1	Donji Žabar
Зворник	27	16	11	Zvornik
Источна Илиџа	3	-	3	Istočna Ilidža
Источни Стари Град	3	3	-	Istočni Stari Grad
Источно Ново Сарајево	4	1	3	Istočno Novo Sarajevo
Језеро	1	-	1	Jezero
Калиновик	1	-	1	Kalinovik
Кнежево	16	12	4	Kneževo
Козарска Дубица	12	6	6	Kozarska Dubica
Костајница	3	2	1	Kostajnica
Котор Варош	15	7	8	Kotor Varoš
Крупа на Уни	5	4	1	Krupa na Uni
Купрес	1	1	-	Kupres
Лакташи	9	2	7	Laktaši
Лопаре	18	15	3	Lopare
Љубиње	1	-	1	Ljubinje
Милићи	6	5	1	Milići
Модрича	21	13	8	Modriča
Мркоњић Град	17	12	5	Mrkonjić Grad
Невесиње	13	7	6	Nevesinje
Нови Град	26	19	7	Novi Grad

2.1. БРОЈ РЕДОВНИХ ОСНОВНИХ ШКОЛА ПО РАЗВИЈЕНОСТИ НА КРАЈУ ШКОЛСКЕ 2008/2009. ГОДИНЕ
NUMBER OF REGULAR BASIC SCHOOLS BY DEVELOPMENT AT THE END OF THE SCHOOL YEAR 2008/2009

(наставак - continued)

	Укупно <i>Total</i>	Петоразредне <i>Of five grades ISCED 1</i>	Деветоразредне <i>Of nine grades ISCED 1 & ISCED 2</i>	
Ново Горажде	2	1	1	<i>Novo Goražde</i>
Осмаци	3	1	2	<i>Osmaci</i>
Оштра Лука	8	5	3	<i>Oštra Luka</i>
Пале	7	4	3	<i>Pale</i>
Пелагићево	4	3	1	<i>Pelagićevo</i>
Петровац	1	-	1	<i>Petrovac</i>
Петрово	7	4	3	<i>Petrovo</i>
Приједор	53	39	14	<i>Prijedor</i>
Прњавор	34	21	13	<i>Prnjavor</i>
Рибник	11	7	4	<i>Ribnik</i>
Рогатица	7	5	2	<i>Rogatica</i>
Рудо	9	5	4	<i>Rudo</i>
Соколац	4	2	2	<i>Sokolac</i>
Србац	20	13	7	<i>Srbac</i>
Сребреница	13	10	3	<i>Srebrenica</i>
Теслић	36	25	11	<i>Teslić</i>
Требиње	9	2	7	<i>Trebinje</i>
Трново	2	1	1	<i>Trnovo</i>
Угљевик	15	12	3	<i>Ugljevik</i>
Фоча	12	5	7	<i>Foča</i>
Хан Пијесак	1	-	1	<i>Han Pijesak</i>
Чајниче	5	3	2	<i>Čajniče</i>
Челинац	18	13	5	<i>Čelinac</i>
Шамац	10	6	4	<i>Šamac</i>
Шековићи	4	1	3	<i>Šekovići</i>
Шипово	6	2	4	<i>Šipovo</i>

2.2. УЧЕНИЦИ РЕДОВНИХ ОСНОВНИХ ШКОЛА ПО ПОЛУ, РАЗРЕДИМА И УСПЈЕХУ НА КРАЈУ ШКОЛСКЕ 2008/2009. ГОДИНЕ
PUPILS OF REGULAR BASIC SCHOOLS BY SEX, GRADE AND RESULT AT THE END OF THE SCHOOL YEAR 2008/2009

		Укупан број ученика <i>Total number of pupils</i>		Завршили разред <i>Completed the grade</i>		Нису завршили разред <i>Did not complete the grade</i>		
		свега <i>all</i>	женски <i>females</i>	свега <i>all</i>	женски <i>females</i>	свега <i>all</i>	женски <i>females</i>	
УКУПНО	свега	112 440	54 750	112 167	54 697	273	53	<i>all TOTAL</i>
	I - V	57 360	28 050	57 321	28 042	39	8	<i>ISCED 1</i>
	VI - IX	55 080	26 700	54 846	26 655	234	45	<i>ISCED 2</i>
Бања Лука	свега	16 770	8 142	16 754	8 138	16	4	<i>all Banja Luka</i>
	I - V	8 697	4 244	8 695	4 244	2	-	<i>ISCED 1</i>
	VI - IX	8 073	3 898	8 059	3 894	14	4	<i>ISCED 2</i>
Берковићи	свега	212	97	212	97	-	-	<i>all Berkovići</i>
	I - V	133	57	133	57	-	-	<i>ISCED 1</i>
	VI - IX	79	40	79	40	-	-	<i>ISCED 2</i>
Бијељина	свега	10 029	4 881	10 002	4 880	27	1	<i>all Bijeljina</i>
	I - V	5 273	2 579	5 265	2 579	8	-	<i>ISCED 1</i>
	VI - IX	4 756	2 302	4 737	2 301	19	1	<i>ISCED 2</i>
Билећа	свега	1 323	633	1 323	633	-	-	<i>all Bileća</i>
	I - V	661	351	661	351	-	-	<i>ISCED 1</i>
	VI - IX	662	282	662	282	-	-	<i>ISCED 2</i>
Братунац	свега	1 627	792	1 619	790	8	2	<i>all Bratunac</i>
	I - V	805	400	805	400	-	-	<i>ISCED 1</i>
	VI - IX	822	392	814	390	8	2	<i>ISCED 2</i>
Брод	свега	1 366	667	1 358	666	8	1	<i>all Brod</i>
	I - V	691	336	691	336	-	-	<i>ISCED 1</i>
	VI - IX	675	331	667	330	8	1	<i>ISCED 2</i>
Вишеград	свега	978	476	978	476	-	-	<i>all Višegrad</i>
	I - V	504	244	504	244	-	-	<i>ISCED 1</i>
	VI - IX	474	232	474	232	-	-	<i>ISCED 2</i>
Власеница	свега	914	449	898	447	16	2	<i>all Vlasenica</i>
	I - V	443	207	442	207	1	-	<i>ISCED 1</i>
	VI - IX	471	242	456	240	15	2	<i>ISCED 2</i>
Вукосавље	свега	392	193	387	193	5	-	<i>all Vukosavlje</i>
	I - V	225	114	221	114	4	-	<i>ISCED 1</i>
	VI - IX	167	79	166	79	1	-	<i>ISCED 2</i>
Гацко	свега	1 134	530	1 134	530	-	-	<i>all Gacko</i>
	I - V	555	241	555	241	-	-	<i>ISCED 1</i>
	VI - IX	579	289	579	289	-	-	<i>ISCED 2</i>
Градишка	свега	4 859	2 416	4 829	2 406	30	10	<i>all Gradiška</i>
	I - V	2 434	1 221	2 431	1 219	3	2	<i>ISCED 1</i>
	VI - IX	2 425	1 195	2 398	1 187	27	8	<i>ISCED 2</i>
Дервента	свега	2 621	1 269	2 613	1 267	8	2	<i>all Derventa</i>
	I - V	1 339	661	1 338	661	1	-	<i>ISCED 1</i>
	VI - IX	1 282	608	1 275	606	7	2	<i>ISCED 2</i>
Добој	свега	6 360	3 083	6 327	3 074	33	9	<i>all Doboј</i>
	I - V	3 274	1 544	3 267	1 542	7	2	<i>ISCED 1</i>
	VI - IX	3 086	1 539	3 060	1 532	26	7	<i>ISCED 2</i>
Доњи Жабар	свега	261	134	261	134	-	-	<i>all Donji Žabar</i>
	I - V	179	93	179	93	-	-	<i>ISCED 1</i>
	VI - IX	82	41	82	41	-	-	<i>ISCED 2</i>

2.2. УЧЕНИЦИ РЕДОВНИХ ОСНОВНИХ ШКОЛА ПО ПОЛУ, РАЗРЕДИМА И УСПЈЕХУ НА КРАЈУ ШКОЛСКЕ 2008/2009. ГОДИНЕ
PUPILS OF REGULAR BASIC SCHOOLS BY SEX, GRADE AND RESULT AT THE END OF THE SCHOOL YEAR 2008/2009

(наставак - continued)

		Укупан број ученика <i>Total number of pupils</i>		Завршили разред <i>Completed the grade</i>		Нису завршили разред <i>Did not complete the grade</i>		
		свега <i>all</i>	женски <i>females</i>	свега <i>all</i>	женски <i>females</i>	свега <i>all</i>	женски <i>females</i>	
Зворник	свега	4 569	2 240	4 545	2 237	24	3	<i>all</i> Zvornik
	I - V	2 364	1 192	2 363	1 192	1	-	ISCED 1
	VI - IX	2 205	1 048	2 182	1 045	23	3	ISCED 2
Источна Илиџа	свега	1 241	605	1 241	605	-	-	<i>all</i> Istočna Ilidža
	I - V	637	314	637	314	-	-	ISCED 1
	VI - IX	604	291	604	291	-	-	ISCED 2
Источни Стари Град	свега	28	11	28	11	-	-	<i>all</i> Istočni Stari Grad
	I - V	28	11	28	11	-	-	ISCED 1
	VI - IX	-	-	-	-	-	-	ISCED 2
Источно Ново Сарајево	свега	1 032	518	1 032	518	-	-	<i>all</i> Istočno Novo Sarajevo
	I - V	536	284	536	284	-	-	ISCED 1
	VI - IX	496	234	496	234	-	-	ISCED 2
Језеро	свега	152	71	152	71	-	-	<i>all</i> Jezero
	I - V	76	30	76	30	-	-	ISCED 1
	VI - IX	76	41	76	41	-	-	ISCED 2
Калиновик	свега	148	91	148	91	-	-	<i>all</i> Kalinovik
	I - V	71	49	71	49	-	-	ISCED 1
	VI - IX	77	42	77	42	-	-	ISCED 2
Кнежево	свега	1 184	593	1 181	591	3	2	<i>all</i> Kneževo
	I - V	608	311	608	311	-	-	ISCED 1
	VI - IX	576	282	573	280	3	2	ISCED 2
Козарска Дубица	свега	1 884	915	1 880	915	4	-	<i>all</i> Kozarska Dubica
	I - V	937	459	937	459	-	-	ISCED 1
	VI - IX	947	456	943	456	4	-	ISCED 2
Костајница	свега	444	219	443	219	1	-	<i>all</i> Kostajnica
	I - V	218	111	218	111	-	-	ISCED 1
	VI - IX	226	108	225	108	1	-	ISCED 2
Котор Варош	свега	2 147	1 021	2 146	1 021	1	-	<i>all</i> Kotor Varoš
	I - V	1 124	532	1 124	532	-	-	ISCED 1
	VI - IX	1 023	489	1 022	489	1	-	ISCED 2
Крупа на Уни	свега	133	70	133	70	-	-	<i>all</i> Krupa na Uni
	I - V	85	46	85	46	-	-	ISCED 1
	VI - IX	48	24	48	24	-	-	ISCED 2
Купрес	свега	17	6	17	6	-	-	<i>all</i> Kupres
	I - V	17	6	17	6	-	-	ISCED 1
	VI - IX	-	-	-	-	-	-	ISCED 2
Лакташи	свега	3 698	1 784	3 695	1 784	3	-	<i>all</i> Laktaši
	I - V	1 873	897	1 872	897	1	-	ISCED 1
	VI - IX	1 825	887	1 823	887	2	-	ISCED 2
Лопаре	свега	1 120	549	1 118	548	2	1	<i>all</i> Lopare
	I - V	625	301	624	301	1	-	ISCED 1
	VI - IX	495	248	494	247	1	1	ISCED 2
Љубиње	свега	360	180	360	180	-	-	<i>all</i> Ljubinje
	I - V	176	83	176	83	-	-	ISCED 1
	VI - IX	184	97	184	97	-	-	ISCED 2

2.2. УЧЕНИЦИ РЕДОВНИХ ОСНОВНИХ ШКОЛА ПО ПОЛУ, РАЗРЕДИМА И УСПЈЕХУ НА КРАЈУ ШКОЛСКЕ 2008/2009. ГОДИНЕ
PUPILS OF REGULAR BASIC SCHOOLS BY SEX, GRADE AND RESULT AT THE END OF THE SCHOOL YEAR 2008/2009

(наставак - continued)

		Укупан број ученика <i>Total number of pupils</i>		Завршили разред <i>Completed the grade</i>		Нису завршили разред <i>Did not complete the grade</i>		
		свега <i>all</i>	женски <i>females</i>	свега <i>all</i>	женски <i>females</i>	свега <i>all</i>	женски <i>females</i>	
Милићи	свега	797	372	793	372	4	-	<i>all Milići</i>
	I - V	381	181	381	181	-	-	<i>ISCED 1</i>
	VI - IX	416	191	412	191	4	-	<i>ISCED 2</i>
Модрича	свега	2 532	1 237	2 519	1 235	13	2	<i>all Modriča</i>
	I - V	1 308	616	1 308	616	-	-	<i>ISCED 1</i>
	VI - IX	1 224	621	1 211	619	13	2	<i>ISCED 2</i>
Мркоњић Град	свега	1 752	864	1 740	863	12	1	<i>all Mrkonjić Grad</i>
	I - V	907	482	906	482	1	-	<i>ISCED 1</i>
	VI - IX	845	382	834	381	11	1	<i>ISCED 2</i>
Невесиње	свега	1 357	672	1 357	672	-	-	<i>all Nevesinje</i>
	I - V	725	360	725	360	-	-	<i>ISCED 1</i>
	VI - IX	632	312	632	312	-	-	<i>ISCED 2</i>
Ново Горажде	свега	2 482	1 164	2 479	1 164	3	-	<i>all Novo Goražde</i>
	I - V	1 236	579	1 236	579	-	-	<i>ISCED 1</i>
	VI - IX	1 246	585	1 243	585	3	-	<i>ISCED 2</i>
Нови Град	свега	96	45	96	45	-	-	<i>all Novi Grad</i>
	I - V	49	23	49	23	-	-	<i>ISCED 1</i>
	VI - IX	47	22	47	22	-	-	<i>ISCED 2</i>
Осмаци	свега	354	179	354	179	-	-	<i>all Osmaci</i>
	I - V	176	95	176	95	-	-	<i>ISCED 1</i>
	VI - IX	178	84	178	84	-	-	<i>ISCED 2</i>
Оштра Лука	свега	395	183	395	183	-	-	<i>all Oštra Luka</i>
	I - V	200	93	200	93	-	-	<i>ISCED 1</i>
	VI - IX	195	90	195	90	-	-	<i>ISCED 2</i>
Пале	свега	2 035	978	2 035	978	-	-	<i>all Pale</i>
	I - V	1 006	469	1 006	469	-	-	<i>ISCED 1</i>
	VI - IX	1 029	509	1 029	509	-	-	<i>ISCED 2</i>
Пелагићево	свега	407	207	405	207	2	-	<i>all Pelagićevo</i>
	I - V	210	107	210	107	-	-	<i>ISCED 1</i>
	VI - IX	197	100	195	100	2	-	<i>ISCED 2</i>
Петровац	свега	66	29	66	29	-	-	<i>all Petrovac</i>
	I - V	41	20	41	20	-	-	<i>ISCED 1</i>
	VI - IX	25	9	25	9	-	-	<i>ISCED 2</i>
Петрово	свега	548	263	548	263	-	-	<i>all Petrovo</i>
	I - V	285	144	285	144	-	-	<i>ISCED 1</i>
	VI - IX	263	119	263	119	-	-	<i>ISCED 2</i>
Приједор	свега	6 949	3 405	6 941	3 403	8	2	<i>all Prijedor</i>
	I - V	3 392	1 689	3 391	1 688	1	1	<i>ISCED 1</i>
	VI - IX	3 557	1 716	3 550	1 715	7	1	<i>ISCED 2</i>
Прњавор	свега	3 932	1 891	3 931	1 890	1	1	<i>all Prnjavor</i>
	I - V	2 014	980	2 014	980	-	-	<i>ISCED 1</i>
	VI - IX	1 918	911	1 917	910	1	1	<i>ISCED 2</i>
Рибник	свега	578	294	576	294	2	-	<i>all Ribnik</i>
	I - V	334	170	334	170	-	-	<i>ISCED 1</i>
	VI - IX	244	124	242	124	2	-	<i>ISCED 2</i>

2.2. УЧЕНИЦИ РЕДОВНИХ ОСНОВНИХ ШКОЛА ПО ПОЛУ, РАЗРЕДИМА И УСПЈЕХУ НА КРАЈУ ШКОЛСКЕ 2008/2009. ГОДИНЕ
PUPILS OF REGULAR BASIC SCHOOLS BY SEX, GRADE AND RESULT AT THE END OF THE SCHOOL YEAR 2008/2009

(наставак - continued)

		Укупан број ученика <i>Total number of pupils</i>		Завршили разред <i>Completed the grade</i>		Нису завршили разред <i>Did not complete the grade</i>		
		свега <i>all</i>	женски <i>females</i>	свега <i>all</i>	женски <i>females</i>	свега <i>all</i>	женски <i>females</i>	
Рогатица	свега	962	466	962	466	-	-	<i>all Rogatica</i>
	I - V	461	225	461	225	-	-	<i>ISCED 1</i>
	VI - IX	501	241	501	241	-	-	<i>ISCED 2</i>
Рудо	свега	547	261	546	260	1	1	<i>all Rudo</i>
	I - V	277	130	276	129	1	1	<i>ISCED 1</i>
	VI - IX	270	131	270	131	-	-	<i>ISCED 2</i>
Соколац	свега	1 098	533	1 097	533	1	-	<i>all Sokolac</i>
	I - V	549	270	548	270	1	-	<i>ISCED 1</i>
	VI - IX	549	263	549	263	-	-	<i>ISCED 2</i>
Србац	свега	1 728	830	1 725	830	3	-	<i>all Srbac</i>
	I - V	862	413	860	413	2	-	<i>ISCED 1</i>
	VI - IX	866	417	865	417	1	-	<i>ISCED 2</i>
Сребреница	свега	588	283	576	276	12	7	<i>all Srebrenica</i>
	I - V	295	140	295	140	-	-	<i>ISCED 1</i>
	VI - IX	293	143	281	136	12	7	<i>ISCED 2</i>
Теслић	свега	4 182	2 065	4 171	2 063	11	2	<i>all Teslić</i>
	I - V	2 072	1 024	2 069	1 022	3	2	<i>ISCED 1</i>
	VI - IX	2 110	1 041	2 102	1 041	8	-	<i>ISCED 2</i>
Требиње	свега	2 922	1 419	2 921	1 419	1	-	<i>all Trebinje</i>
	I - V	1 492	734	1 492	734	-	-	<i>ISCED 1</i>
	VI - IX	1 430	685	1 429	685	1	-	<i>ISCED 2</i>
Трново	свега	99	52	99	52	-	-	<i>all Trnovo</i>
	I - V	48	21	48	21	-	-	<i>ISCED 1</i>
	VI - IX	51	31	51	31	-	-	<i>ISCED 2</i>
Угљевик	свега	1 492	704	1 492	704	-	-	<i>all Ugljevik</i>
	I - V	757	368	757	368	-	-	<i>ISCED 1</i>
	VI - IX	735	336	735	336	-	-	<i>ISCED 2</i>
Фоча	свега	1 683	841	1 683	841	-	-	<i>all Foča</i>
	I - V	845	434	845	434	-	-	<i>ISCED 1</i>
	VI - IX	838	407	838	407	-	-	<i>ISCED 2</i>
Хан Пијесак	свега	312	180	309	180	3	-	<i>all Han Pijesak</i>
	I - V	139	72	139	72	-	-	<i>ISCED 1</i>
	VI - IX	173	108	170	108	3	-	<i>ISCED 2</i>
Чајниче	свега	458	210	458	210	-	-	<i>all Čajniče</i>
	I - V	229	94	229	94	-	-	<i>ISCED 1</i>
	VI - IX	229	116	229	116	-	-	<i>ISCED 2</i>
Челинац	свега	1 779	859	1 779	859	-	-	<i>all Čelinac</i>
	I - V	842	398	842	398	-	-	<i>ISCED 1</i>
	VI - IX	937	461	937	461	-	-	<i>ISCED 2</i>
Шамац	свега	1 539	762	1 534	762	5	-	<i>all Šamac</i>
	I - V	748	355	747	355	1	-	<i>ISCED 1</i>
	VI - IX	791	407	787	407	4	-	<i>ISCED 2</i>
Шековићи	свега	720	362	720	362	-	-	<i>all Šekovići</i>
	I - V	342	167	342	167	-	-	<i>ISCED 1</i>
	VI - IX	378	195	378	195	-	-	<i>ISCED 2</i>
Шипово	свега	1 048	505	1 046	505	2	-	<i>all Šipovo</i>
	I - V	550	279	550	279	-	-	<i>ISCED 1</i>
	VI - IX	498	226	496	226	2	-	<i>ISCED 2</i>

2.3. ОПШТИ УСПЈЕХ РЕДОВНИХ УЧЕНИКА IX РАЗРЕДА НА КРАЈУ ШКОЛСКЕ 2008/2009. ГОДИНЕ
OVERALL RESULT OF FULL-TIME PUPILS OF IX GRADE AT THE END OF THE SCHOOL YEAR 2008/2009

	Завршили IX разред Completed IX grade						
	укупно <i>total</i>	женски <i>females</i>	са успјехом <i>with the result</i>				
			одличан <i>excellent</i>	врлодобар <i>very good</i>	добар <i>good</i>	довољан <i>satisfactory</i>	
УКУПНО	14 813	7 250	4 653	5 057	4 467	636	TOTAL
Бања Лука	2 163	1 074	840	729	543	51	Banja Luka
Берковићи	25	13	10	8	7	-	Berkovići
Бијељина	1 280	608	421	483	343	33	Bijeljina
Билећа	171	66	52	47	51	21	Bileća
Братунац	197	94	61	62	60	14	Bratunac
Брод	175	93	40	65	66	4	Brod
Вишеград	138	67	52	48	36	2	Višegrad
Власеница	117	64	24	33	45	15	Vlasenica
Вукосавље	44	23	13	11	19	1	Vukosavlje
Гацко	162	82	41	54	58	9	Gacko
Градишка	650	336	155	232	237	26	Gradiška
Дервента	335	170	93	138	94	10	Derventa
Добој	723	357	218	252	219	34	Doboj
Доњи Жабар	21	11	8	6	5	2	Donji Žabar
Зворник	604	283	197	189	184	34	Zvornik
Источна Илиџа	178	89	48	80	44	6	Istočna Ilidža
Источни Стари Град	-	-	-	-	-	-	Istočni Stari Grad
Источно Ново Сарајево	136	64	37	51	47	1	Istočno Novo Sarajevo
Језеро	20	9	2	7	9	2	Jezero
Калиновик	28	17	16	7	4	1	Kalinovik
Кнежево	136	64	48	46	37	5	Kneževo
Козарска Дубица	259	136	75	93	85	6	Kozarska Dubica
Костајница	64	27	16	17	26	5	Kostajnica
Котор Варош	280	139	90	94	83	13	Kotor Varoš
Крупа на Уни	15	6	5	5	4	1	Krupa na Uni
Купрес	-	-	-	-	-	-	Kupres
Лакташи	522	275	138	169	182	33	Laktaši
Лопаре	115	51	47	43	25	-	Lopare
Љубиње	44	26	12	11	21	-	Ljubinje
Милићи	120	57	32	38	43	7	Milići
Модрича	336	183	94	83	133	26	Modriča
Мркоњић Град	239	111	61	82	85	11	Mrkonjić Grad
Невесинје	193	103	86	59	45	3	Nevesinje
Нови Град	359	177	93	110	132	24	Novi Grad

2.3. ОПШТИ УСПЈЕХ РЕДОВНИХ УЧЕНИКА IX РАЗРЕДА НА КРАЈУ ШКОЛСКЕ 2008/2009. ГОДИНЕ
OVERALL RESULT OF FULL-TIME PUPILS OF IX GRADE AT THE END OF THE SCHOOL YEAR 2008/2009

(наставак - *continued*)

	Завршили IX разред <i>Completed IX grade</i>						
	укупно <i>total</i>	женски <i>females</i>	са успјехом <i>with the result</i>				
			одличан <i>excellent</i>	врлодобар <i>very good</i>	добар <i>good</i>	довољан <i>satisfactory</i>	
Ново Горажде	7	4	3	2	2	-	<i>Novo Goražde</i>
Осмаци	47	27	19	16	12	-	<i>Osmaci</i>
Оштра Лука	62	33	17	26	18	1	<i>Oštra Luka</i>
Пале	282	147	85	99	67	31	<i>Pale</i>
Пелагићево	53	29	18	11	19	5	<i>Pelagićevo</i>
Петровац	13	5	7	2	4	-	<i>Petrovac</i>
Петрово	69	29	24	17	23	5	<i>Petrovo</i>
Приједор	971	476	309	370	271	21	<i>Prijedor</i>
Прњавор	478	223	139	155	151	33	<i>Prnjavor</i>
Рибник	76	35	19	26	25	6	<i>Ribnik</i>
Рогатица	158	82	30	54	66	8	<i>Rogatica</i>
Рудо	70	29	18	23	26	3	<i>Rudo</i>
Соколац	144	63	42	48	36	18	<i>Sokolac</i>
Србац	232	128	83	71	72	6	<i>Srbac</i>
Сребреница	66	29	24	20	18	4	<i>Srebrenica</i>
Теслић	516	233	105	163	194	54	<i>Teslić</i>
Требиње	386	181	134	144	102	6	<i>Trebinje</i>
Трново	17	8	6	3	8	-	<i>Trnovo</i>
Угљевик	191	85	84	56	47	4	<i>Ugljevik</i>
Фоча	246	104	60	90	86	10	<i>Foča</i>
Хан Пијесак	55	35	21	21	13	-	<i>Han Pijesak</i>
Чајниче	68	34	25	24	16	3	<i>Čajniče</i>
Челинац	260	124	77	99	80	4	<i>Čelinac</i>
Шамац	221	110	78	75	62	6	<i>Šamac</i>
Шековићи	114	52	49	27	34	4	<i>Šekovići</i>
Шипово	162	70	52	63	43	4	<i>Šipovo</i>

2.4. НАСТАВНО ОСОБЉЕ РЕДОВНИХ ОСНОВНИХ ШКОЛА НА КРАЈУ ШКОЛСКЕ 2008/2009. ГОДИНЕ
TEACHING STAFF OF REGULAR BASIC SCHOOLS AT THE END OF THE SCHOOL YEAR 2008/2009

	Одржавају наставу	Укупно <i>Total</i>		Са пуним радним временом <i>Working full-time</i>				Са непуним радним временом <i>Working part-time</i>				<i>Teaching</i>	
				на неодређено вријеме <i>on the permanent basis</i>		на одређено вријеме <i>on the temporary basis</i>		на неодређено вријеме <i>on the permanent basis</i>		на одређено вријеме <i>on the temporary basis</i>			
		свега <i>all</i>	жене <i>females</i>	свега <i>all</i>	жене <i>females</i>	свега <i>all</i>	жене <i>females</i>	свега <i>all</i>	жене <i>females</i>	свега <i>all</i>	жене <i>females</i>		
УКУПНО	свега	8 057	5 503	6 369	4 479	693	522	585	309	410	193	<i>all</i>	<i>TOTAL</i>
	I - V	3 469	2 775	2 976	2 394	423	357	29	11	41	13	<i>ISCED 1</i>	
	VI - IX	4 071	2 455	3 064	1 879	218	136	498	281	291	159	<i>ISCED 2</i>	
	мјешовито ⁵⁾	517	273	329	206	52	29	58	17	78	21	<i>mixed</i> ⁶⁾	
Бања Лука	свега	1 160	846	960	727	50	41	93	49	57	29	<i>all</i>	<i>Banja Luka</i>
	I - V	466	377	434	352	25	22	3	2	4	1	<i>ISCED 1</i>	
	VI - IX	634	435	490	350	24	18	75	41	45	26	<i>ISCED 2</i>	
	мјешовито	60	34	36	25	1	1	15	6	8	2	<i>mixed</i>	
Берковићи	свега	23	13	11	6	5	5	6	1	1	1	<i>all</i>	<i>Berkovići</i>
	I - V	12	9	7	4	4	4	-	-	1	1	<i>ISCED 1</i>	
	VI - IX	9	3	4	2	-	-	5	1	-	-	<i>ISCED 2</i>	
	мјешовито	2	1	-	-	1	1	1	-	-	-	<i>mixed</i>	
Бијељина	свега	622	448	497	362	42	32	52	37	31	17	<i>all</i>	<i>Bijeljina</i>
	I - V	280	227	246	201	29	22	4	4	1	-	<i>ISCED 1</i>	
	VI - IX	309	202	224	144	13	10	45	32	27	16	<i>ISCED 2</i>	
	мјешовито	33	19	27	17	-	-	3	1	3	1	<i>mixed</i>	
Билећа	свега	98	65	72	47	14	10	4	3	8	5	<i>all</i>	<i>Bileća</i>
	I - V	38	32	29	25	9	7	-	-	-	-	<i>ISCED 1</i>	
	VI - IX	58	32	43	22	4	3	3	2	8	5	<i>ISCED 2</i>	
	мјешовито	2	1	-	-	1	-	1	1	-	-	<i>mixed</i>	
Братунац	свега	140	92	114	83	5	3	15	5	6	1	<i>all</i>	<i>Bratunac</i>
	I - V	69	56	61	53	5	3	2	-	1	-	<i>ISCED 1</i>	
	VI - IX	61	31	45	25	-	-	11	5	5	1	<i>ISCED 2</i>	
	мјешовито	10	5	8	5	-	-	2	-	-	-	<i>mixed</i>	
Брод	свега	96	65	73	52	14	13	2	-	7	-	<i>all</i>	<i>Brod</i>
	I - V	37	35	26	24	11	11	-	-	-	-	<i>ISCED 1</i>	
	VI - IX	58	29	46	27	3	2	2	-	7	-	<i>ISCED 2</i>	
	мјешовито	1	1	1	1	-	-	-	-	-	-	<i>mixed</i>	
Вишеград	свега	62	46	55	40	7	6	-	-	-	-	<i>all</i>	<i>Višegrad</i>
	I - V	27	23	23	19	4	4	-	-	-	-	<i>ISCED 1</i>	
	VI - IX	30	21	28	19	2	2	-	-	-	-	<i>ISCED 2</i>	
	мјешовито	5	2	4	2	1	-	-	-	-	-	<i>mixed</i>	
Власеница	свега	58	38	54	35	-	-	1	-	3	3	<i>all</i>	<i>Vlasenica</i>
	I - V	23	19	23	19	-	-	-	-	-	-	<i>ISCED 1</i>	
	VI - IX	30	16	27	14	-	-	1	-	2	2	<i>ISCED 2</i>	
	мјешовито	5	3	4	2	-	-	-	-	1	1	<i>mixed</i>	
Вукосавље	свега	30	23	16	13	5	4	3	3	6	3	<i>all</i>	<i>Vukosavlje</i>
	I - V	15	14	10	9	4	4	-	-	1	1	<i>ISCED 1</i>	
	VI - IX	12	8	5	4	1	-	3	3	3	1	<i>ISCED 2</i>	
	мјешовито	3	1	1	-	-	-	-	-	2	1	<i>mixed</i>	

⁵⁾ мјешовито = одржавају наставу и у нижим и у вишим разредима
mixed = teaching both in lower and higher grades, ISCED 1 & ISCED 2

2.4. НАСТАВНО ОСОБЉЕ РЕДОВНИХ ОСНОВНИХ ШКОЛА НА КРАЈУ ШКОЛСКЕ 2008/2009. ГОДИНЕ
TEACHING STAFF OF REGULAR BASIC SCHOOLS AT THE END OF THE SCHOOL YEAR 2008/2009

(наставак - continued)

(наставак - continued)													
	Одржавају наставу	Укупно <i>Total</i>		Са пуним радним временом <i>Working full-time</i>				Са непуним радним временом <i>Working part-time</i>				<i>Teaching</i>	
				на неодређено вријеме <i>on the permanent basis</i>		на одређено вријеме <i>on the temporary basis</i>		на неодређено вријеме <i>on the permanent basis</i>		на одређено вријеме <i>on the temporary basis</i>			
		свега <i>all</i>	жене <i>females</i>	свега <i>all</i>	жене <i>females</i>	свега <i>all</i>	жене <i>females</i>	свега <i>all</i>	жене <i>females</i>	свега <i>all</i>	жене <i>females</i>		
Гацко	свега	71	47	68	44	2	2	1	1	-	-	<i>all</i>	<i>Gacko</i>
	I - V	29	26	29	26	-	-	-	-	-	-	<i>ISCED 1</i>	
	VI - IX	36	16	33	13	2	2	1	1	-	-	<i>ISCED 2</i>	
	мјешовито	6	5	6	5	-	-	-	-	-	-	<i>mixed</i>	
Градишка	свега	316	233	269	202	31	24	5	2	11	5	<i>all</i>	<i>Gradiška</i>
	I - V	139	115	122	104	13	11	1	-	3	-	<i>ISCED 1</i>	
	VI - IX	146	97	123	80	13	11	3	2	7	4	<i>ISCED 2</i>	
	мјешовито	31	21	24	18	5	2	1	-	1	1	<i>mixed</i>	
Дервента	свега	201	129	156	99	16	15	19	10	10	5	<i>all</i>	<i>Derventa</i>
	I - V	94	70	79	60	9	8	1	-	5	2	<i>ISCED 1</i>	
	VI - IX	99	54	73	36	5	5	16	10	5	3	<i>ISCED 2</i>	
	мјешовито	8	5	4	3	2	2	2	-	-	-	<i>mixed</i>	
Добој	свега	412	288	347	253	32	21	15	7	18	7	<i>all</i>	<i>Doboj</i>
	I - V	182	153	161	136	21	17	-	-	-	-	<i>ISCED 1</i>	
	VI - IX	208	125	174	110	8	4	13	6	13	5	<i>ISCED 2</i>	
	мјешовито	22	10	12	7	3	-	2	1	5	2	<i>mixed</i>	
Доњи Жабар	свега	29	15	17	12	1	1	-	-	11	2	<i>all</i>	<i>Donji Žabar</i>
	I - V	15	9	13	9	-	-	-	-	2	-	<i>ISCED 1</i>	
	VI - IX	8	3	2	1	1	1	-	-	5	1	<i>ISCED 2</i>	
	мјешовито	6	3	2	2	-	-	-	-	4	1	<i>mixed</i>	
Зворник	свега	297	204	226	168	33	21	26	12	12	3	<i>all</i>	<i>Zvornik</i>
	I - V	136	112	122	99	12	11	1	1	1	1	<i>ISCED 1</i>	
	VI - IX	147	87	98	67	18	8	23	10	8	2	<i>ISCED 2</i>	
	мјешовито	14	5	6	2	3	2	2	1	3	-	<i>mixed</i>	
Источна Илиџа	свега	78	60	74	57	4	3	-	-	-	-	<i>all</i>	<i>Istočna Ilidža</i>
	I - V	30	27	28	25	2	2	-	-	-	-	<i>ISCED 1</i>	
	VI - IX	46	32	44	31	2	1	-	-	-	-	<i>ISCED 2</i>	
	мјешовито	2	1	2	1	-	-	-	-	-	-	<i>mixed</i>	
Источни Стари Град	свега	4	3	3	2	1	1	-	-	-	-	<i>all</i>	<i>Istočni Stari Grad</i>
	I - V	4	3	3	2	1	1	-	-	-	-	<i>ISCED 1</i>	
	VI - IX	-	-	-	-	-	-	-	-	-	-	<i>ISCED 2</i>	
	мјешовито	-	-	-	-	-	-	-	-	-	-	<i>mixed</i>	
Источно Ново Сарајево	свега	62	48	52	41	3	3	4	1	3	3	<i>all</i>	<i>Istočno Novo Sarajevo</i>
	I - V	25	23	25	23	-	-	-	-	-	-	<i>ISCED 1</i>	
	VI - IX	37	25	27	18	3	3	4	1	3	3	<i>ISCED 2</i>	
	мјешовито	-	-	-	-	-	-	-	-	-	-	<i>mixed</i>	
Језеро	свега	21	12	16	11	1	1	-	-	4	-	<i>all</i>	<i>Jezero</i>
	I - V	8	6	5	5	1	1	-	-	2	-	<i>ISCED 1</i>	
	VI - IX	10	5	10	5	-	-	-	-	-	-	<i>ISCED 2</i>	
	мјешовито	3	1	1	1	-	-	-	-	2	-	<i>mixed</i>	

2.4. НАСТАВНО ОСОБЉЕ РЕДОВНИХ ОСНОВНИХ ШКОЛА НА КРАЈУ ШКОЛСКЕ 2008/2009. ГОДИНЕ
TEACHING STAFF OF REGULAR BASIC SCHOOLS AT THE END OF THE SCHOOL YEAR 2008/2009

(наставак - continued)

	Одржавају наставу	Укупно <i>Total</i>		Са пуним радним временом <i>Working full-time</i>				Са непуним радним временом <i>Working part-time</i>				<i>Teaching</i>	
				на неодређено вријеме <i>on the permanent basis</i>		на одређено вријеме <i>on the temporary basis</i>		на неодређено вријеме <i>on the permanent basis</i>		на одређено вријеме <i>on the temporary basis</i>			
		свега <i>all</i>	жене <i>females</i>	свега <i>all</i>	жене <i>females</i>	свега <i>all</i>	жене <i>females</i>	свега <i>all</i>	жене <i>females</i>	свега <i>all</i>	жене <i>females</i>		
Калиновик	свега	16	8	7	3	3	2	5	2	1	1	<i>all</i>	<i>Kalinovik</i>
	I - V	4	2	2	-	2	2	-	-	-	-	<i>ISCED 1</i>	
	VI - IX	9	4	3	1	1	-	4	2	1	1	<i>ISCED 2</i>	
	мјешовито	3	2	2	2	-	-	1	-	-	-	<i>mixed</i>	
Кнежево	свега	111	68	56	34	26	15	23	15	6	4	<i>all</i>	<i>Kneževo</i>
	I - V	46	30	27	17	18	12	-	-	1	1	<i>ISCED 1</i>	
	VI - IX	61	38	29	17	7	3	21	15	4	3	<i>ISCED 2</i>	
	мјешовито	4	-	-	-	1	-	2	-	1	-	<i>mixed</i>	
Козарска Дубица	свега	145	104	107	78	12	11	9	4	17	11	<i>all</i>	<i>Kozarska</i>
	I - V	54	44	45	36	7	7	1	-	1	1	<i>ISCED 1</i>	<i>Dubica</i>
	VI - IX	80	52	56	37	3	2	6	4	15	9	<i>ISCED 2</i>	
	мјешовито	11	8	6	5	2	2	2	-	1	1	<i>mixed</i>	
Костајница	свега	31	18	29	16	2	2	-	-	-	-	<i>all</i>	<i>Kostajnica</i>
	I - V	13	10	12	9	1	1	-	-	-	-	<i>ISCED 1</i>	
	VI - IX	16	6	15	5	1	1	-	-	-	-	<i>ISCED 2</i>	
	мјешовито	2	2	2	2	-	-	-	-	-	-	<i>mixed</i>	
Котор Варош	свега	147	85	117	64	20	14	8	5	2	2	<i>all</i>	<i>Kotor Varoš</i>
	I - V	67	41	54	32	13	9	-	-	-	-	<i>ISCED 1</i>	
	VI - IX	74	40	57	28	7	5	8	5	2	2	<i>ISCED 2</i>	
	мјешовито	6	4	6	4	-	-	-	-	-	-	<i>mixed</i>	
Крупа на Уни	свега	28	10	8	5	5	3	9	2	6	-	<i>all</i>	<i>Krupa na Uni</i>
	I - V	17	6	4	3	5	3	3	-	5	-	<i>ISCED 1</i>	
	VI - IX	9	3	4	2	-	-	4	1	1	-	<i>ISCED 2</i>	
	мјешовито	2	1	-	-	-	-	2	1	-	-	<i>mixed</i>	
Купрес	свега	2	2	1	1	1	1	-	-	-	-	<i>all</i>	<i>Kupres</i>
	I - V	2	2	1	1	1	1	-	-	-	-	<i>ISCED 1</i>	
	VI - IX	-	-	-	-	-	-	-	-	-	-	<i>ISCED 2</i>	
	мјешовито	-	-	-	-	-	-	-	-	-	-	<i>mixed</i>	
Лакташи	свега	204	150	175	132	10	8	12	6	7	4	<i>all</i>	<i>Laktaši</i>
	I - V	80	69	74	64	6	5	-	-	-	-	<i>ISCED 1</i>	
	VI - IX	110	74	90	62	3	3	10	5	7	4	<i>ISCED 2</i>	
	мјешовито	14	7	11	6	1	-	2	1	-	-	<i>mixed</i>	
Лопаре	свега	98	67	74	50	13	11	5	4	6	2	<i>all</i>	<i>Lopare</i>
	I - V	53	40	41	30	12	10	-	-	-	-	<i>ISCED 1</i>	
	VI - IX	37	23	29	19	-	-	5	4	3	-	<i>ISCED 2</i>	
	мјешовито	8	4	4	1	1	1	-	-	3	2	<i>mixed</i>	
Љубиње	свега	26	22	16	15	1	-	7	5	2	2	<i>all</i>	<i>Ljubinje</i>
	I - V	9	9	9	9	-	-	-	-	-	-	<i>ISCED 1</i>	
	VI - IX	13	11	6	5	-	-	6	5	1	1	<i>ISCED 2</i>	
	мјешовито	4	2	1	1	1	-	1	-	1	1	<i>mixed</i>	

2.4. НАСТАВНО ОСОБЉЕ РЕДОВНИХ ОСНОВНИХ ШКОЛА НА КРАЈУ ШКОЛСКЕ 2008/2009. ГОДИНЕ
TEACHING STAFF OF REGULAR BASIC SCHOOLS AT THE END OF THE SCHOOL YEAR 2008/2009

(наставак - continued)

(наставак - continued)													
	Одржавају наставу	Укупно <i>Total</i>		Са пуним радним временом <i>Working full-time</i>				Са непуним радним временом <i>Working part-time</i>				<i>Teaching</i>	
				на неодређено вријеме <i>on the permanent basis</i>		на одређено вријеме <i>on the temporary basis</i>		на неодређено вријеме <i>on the permanent basis</i>		на одређено вријеме <i>on the temporary basis</i>			
		свега <i>all</i>	жене <i>females</i>	свега <i>all</i>	жене <i>females</i>	свега <i>all</i>	жене <i>females</i>	свега <i>all</i>	жене <i>females</i>	свега <i>all</i>	жене <i>females</i>		
Милићи	свега	47	33	37	27	1	1	6	4	3	1	<i>all</i>	<i>Milići</i>
	I - V	19	15	19	15	-	-	-	-	-	-	<i>ISCED 1</i>	
	VI - IX	23	16	15	10	1	1	4	4	3	1	<i>ISCED 2</i>	
	мјешовито	5	2	3	2	-	-	2	-	-	-	<i>mixed</i>	
Модрича	свега	175	121	135	89	31	27	6	4	3	1	<i>all</i>	<i>Modriča</i>
	I - V	90	71	66	50	24	21	-	-	-	-	<i>ISCED 1</i>	
	VI - IX	76	45	64	38	3	2	6	4	3	1	<i>ISCED 2</i>	
	мјешовито	9	5	5	1	4	4	-	-	-	-	<i>mixed</i>	
Мркоњић Град	свега	158	104	109	70	21	16	19	12	9	6	<i>all</i>	<i>Mrkonjić Grad</i>
	I - V	67	49	50	33	14	13	-	-	3	3	<i>ISCED 1</i>	
	VI - IX	79	46	51	30	4	1	19	12	5	3	<i>ISCED 2</i>	
	мјешовито	12	9	8	7	3	2	-	-	1	-	<i>mixed</i>	
Невесиње	свега	98	65	87	55	9	9	2	1	-	-	<i>all</i>	<i>Nevesinje</i>
	I - V	40	31	36	27	4	4	-	-	-	-	<i>ISCED 1</i>	
	VI - IX	49	27	45	24	2	2	2	1	-	-	<i>ISCED 2</i>	
	мјешовито	9	7	6	4	3	3	-	-	-	-	<i>mixed</i>	
Нови Град	свега	173	121	138	96	20	15	13	8	2	2	<i>all</i>	<i>Novi Grad</i>
	I - V	81	63	65	50	16	13	-	-	-	-	<i>ISCED 1</i>	
	VI - IX	85	53	67	42	4	2	13	8	1	1	<i>ISCED 2</i>	
	мјешовито	7	5	6	4	-	-	-	-	1	1	<i>mixed</i>	
Ново Горажде	свега	11	4	7	2	3	2	1	-	-	-	<i>all</i>	<i>Novo Goražde</i>
	I - V	4	2	2	-	2	2	-	-	-	-	<i>ISCED 1</i>	
	VI - IX	5	1	4	1	-	-	1	-	-	-	<i>ISCED 2</i>	
	мјешовито	2	1	1	1	1	-	-	-	-	-	<i>mixed</i>	
Осмаци	свега	26	15	22	14	2	1	-	-	2	-	<i>all</i>	<i>Osmaci</i>
	I - V	12	8	10	7	2	1	-	-	-	-	<i>ISCED 1</i>	
	VI - IX	14	7	12	7	-	-	-	-	2	-	<i>ISCED 2</i>	
	мјешовито	-	-	-	-	-	-	-	-	-	-	<i>mixed</i>	
Оштра Лука	свега	64	32	22	17	15	8	22	6	5	1	<i>all</i>	<i>Oštra Luka</i>
	I - V	19	15	10	8	8	7	-	-	1	-	<i>ISCED 1</i>	
	VI - IX	29	11	6	3	5	1	16	6	2	1	<i>ISCED 2</i>	
	мјешовито	16	6	6	6	2	-	6	-	2	-	<i>mixed</i>	
Пале	свега	131	96	112	81	6	6	9	6	4	3	<i>all</i>	<i>Pale</i>
	I - V	59	49	55	46	3	3	1	-	-	-	<i>ISCED 1</i>	
	VI - IX	58	39	44	27	3	3	8	6	3	3	<i>ISCED 2</i>	
	мјешовито	14	8	13	8	-	-	-	-	1	-	<i>mixed</i>	
Пелагићево	свега	26	17	21	13	5	4	-	-	-	-	<i>all</i>	<i>Pelagićevo</i>
	I - V	12	9	8	6	4	3	-	-	-	-	<i>ISCED 1</i>	
	VI - IX	11	6	10	5	1	1	-	-	-	-	<i>ISCED 2</i>	
	мјешовито	3	2	3	2	-	-	-	-	-	-	<i>mixed</i>	

2.4. НАСТАВНО ОСОБЉЕ РЕДОВНИХ ОСНОВНИХ ШКОЛА НА КРАЈУ ШКОЛСКЕ 2008/2009. ГОДИНЕ
TEACHING STAFF OF REGULAR BASIC SCHOOLS AT THE END OF THE SCHOOL YEAR 2008/2009

(наставак - continued)

	Одржавају наставу	Укупно <i>Total</i>		Са пуним радним временом <i>Working full-time</i>				Са непуним радним временом <i>Working part-time</i>				<i>Teaching</i>	
				на неодређено вријеме <i>on the permanent basis</i>		на одређено вријеме <i>on the temporary basis</i>		на неодређено вријеме <i>on the permanent basis</i>		на одређено вријеме <i>on the temporary basis</i>			
		свега <i>all</i>	жене <i>females</i>	свега <i>all</i>	жене <i>females</i>	свега <i>all</i>	жене <i>females</i>	свега <i>all</i>	жене <i>females</i>	свега <i>all</i>	жене <i>females</i>		
Петровац	свега	9	5	7	4	1	1	-	-	1	-	<i>all</i>	<i>Petrovac</i>
	I - V	3	2	2	1	1	1	-	-	-	-	<i>ISCED 1</i>	
	VI - IX	4	2	4	2	-	-	-	-	-	-	<i>ISCED 2</i>	
	мјешовито	2	1	1	1	-	-	-	-	1	-	<i>mixed</i>	
Петрово	свега	52	40	33	28	8	7	3	2	8	3	<i>all</i>	<i>Petrovo</i>
	I - V	22	22	18	18	4	4	-	-	-	-	<i>ISCED 1</i>	
	VI - IX	25	16	13	9	4	3	3	2	5	2	<i>ISCED 2</i>	
	мјешовито	5	2	2	1	-	-	-	-	3	1	<i>mixed</i>	
Приједор	свега	542	382	430	326	29	19	50	23	33	14	<i>all</i>	<i>Prijedor</i>
	I - V	249	204	216	185	23	17	4	1	6	1	<i>ISCED 1</i>	
	VI - IX	257	163	193	129	3	1	42	20	19	13	<i>ISCED 2</i>	
	мјешовито	36	15	21	12	3	1	4	2	8	-	<i>mixed</i>	
Прњавор	свега	296	191	209	136	40	30	22	14	25	11	<i>all</i>	<i>Prnjavor</i>
	I - V	128	101	101	78	26	23	1	-	-	-	<i>ISCED 1</i>	
	VI - IX	149	81	99	51	11	6	21	14	18	10	<i>ISCED 2</i>	
	мјешовито	19	9	9	7	3	1	-	-	7	1	<i>mixed</i>	
Рибник	свега	61	35	39	19	12	12	5	2	5	2	<i>all</i>	<i>Ribnik</i>
	I - V	29	22	19	12	10	10	-	-	-	-	<i>ISCED 1</i>	
	VI - IX	30	11	18	5	2	2	5	2	5	2	<i>ISCED 2</i>	
	мјешовито	2	2	2	2	-	-	-	-	-	-	<i>mixed</i>	
Рогатица	свега	73	47	67	44	6	3	-	-	-	-	<i>all</i>	<i>Rogatica</i>
	I - V	30	23	30	23	-	-	-	-	-	-	<i>ISCED 1</i>	
	VI - IX	43	24	37	21	6	3	-	-	-	-	<i>ISCED 2</i>	
	мјешовито	-	-	-	-	-	-	-	-	-	-	<i>mixed</i>	
Рудо	свега	71	45	36	27	4	3	23	8	8	7	<i>all</i>	<i>Rudo</i>
	I - V	25	23	24	22	1	1	-	-	-	-	<i>ISCED 1</i>	
	VI - IX	46	22	12	5	3	2	23	8	8	7	<i>ISCED 2</i>	
	мјешовито	-	-	-	-	-	-	-	-	-	-	<i>mixed</i>	
Соколац	свега	56	40	47	33	7	6	1	-	1	1	<i>all</i>	<i>Sokolac</i>
	I - V	27	22	21	16	5	5	-	-	1	1	<i>ISCED 1</i>	
	VI - IX	29	18	26	17	2	1	1	-	-	-	<i>ISCED 2</i>	
	мјешовито	-	-	-	-	-	-	-	-	-	-	<i>mixed</i>	
Србац	свега	139	104	112	84	20	15	3	1	4	4	<i>all</i>	<i>Srbac</i>
	I - V	64	55	49	44	15	11	-	-	-	-	<i>ISCED 1</i>	
	VI - IX	68	45	58	36	5	4	1	1	4	4	<i>ISCED 2</i>	
	мјешовито	7	4	5	4	-	-	2	-	-	-	<i>mixed</i>	
Сребреница	свега	59	40	41	26	6	4	10	9	2	1	<i>all</i>	<i>Srebrenica</i>
	I - V	26	21	23	19	3	2	-	-	-	-	<i>ISCED 1</i>	
	VI - IX	27	16	15	6	2	1	9	8	1	1	<i>ISCED 2</i>	
	мјешовито	6	3	3	1	1	1	1	1	1	-	<i>mixed</i>	

2.4. НАСТАВНО ОСОБЉЕ РЕДОВНИХ ОСНОВНИХ ШКОЛА НА КРАЈУ ШКОЛСКЕ 2008/2009. ГОДИНЕ
TEACHING STAFF OF REGULAR BASIC SCHOOLS AT THE END OF THE SCHOOL YEAR 2008/2009

(наставак - continued)

(наставак - continued)													
	Одржавају наставу	Укупно <i>Total</i>		Са пуним радним временом <i>Working full-time</i>				Са непуним радним временом <i>Working part-time</i>				Teaching	
				на неодређено вријеме <i>on the permanent basis</i>		на одређено вријеме <i>on the temporary basis</i>		на неодређено вријеме <i>on the permanent basis</i>		на одређено вријеме <i>on the temporary basis</i>			
		свега <i>all</i>	жене <i>females</i>	свега <i>all</i>	жене <i>females</i>	свега <i>all</i>	жене <i>females</i>	свега <i>all</i>	жене <i>females</i>	свега <i>all</i>	жене <i>females</i>		
Теслић	свега	305	206	228	164	28	19	28	14	21	9	<i>all</i>	<i>Teslić</i>
	I - V	133	102	107	84	18	15	7	3	1	-	<i>ISCED 1</i>	
	VI - IX	144	90	105	70	9	4	20	10	10	6	<i>ISCED 2</i>	
	мјешовито	28	14	16	10	1	-	1	1	10	3	<i>mixed</i>	
Требиње	свега	187	147	174	137	7	5	-	-	6	5	<i>all</i>	<i>Trebinje</i>
	I - V	76	67	70	63	6	4	-	-	-	-	<i>ISCED 1</i>	
	VI - IX	108	77	101	71	1	1	-	-	6	5	<i>ISCED 2</i>	
	мјешовито	3	3	3	3	-	-	-	-	-	-	<i>mixed</i>	
Трново	свега	13	8	8	4	-	-	5	4	-	-	<i>all</i>	<i>Trnovo</i>
	I - V	4	4	4	4	-	-	-	-	-	-	<i>ISCED 1</i>	
	VI - IX	8	4	3	-	-	-	5	4	-	-	<i>ISCED 2</i>	
	мјешовито	1	-	1	-	-	-	-	-	-	-	<i>mixed</i>	
Угљевик	свега	124	77	98	62	5	5	14	6	7	4	<i>all</i>	<i>Ugljevik</i>
	I - V	51	39	47	35	4	4	-	-	-	-	<i>ISCED 1</i>	
	VI - IX	72	38	51	27	1	1	13	6	7	4	<i>ISCED 2</i>	
	мјешовито	1	-	-	-	-	-	1	-	-	-	<i>mixed</i>	
Фоча	свега	122	66	120	64	1	1	1	1	-	-	<i>all</i>	<i>Foča</i>
	I - V	52	36	51	35	1	1	-	-	-	-	<i>ISCED 1</i>	
	VI - IX	58	25	57	24	-	-	1	1	-	-	<i>ISCED 2</i>	
	мјешовито	12	5	12	5	-	-	-	-	-	-	<i>mixed</i>	
Хан Пијесак	свега	21	11	14	7	2	2	4	2	1	-	<i>all</i>	<i>Han Pijesak</i>
	I - V	6	6	4	4	2	2	-	-	-	-	<i>ISCED 1</i>	
	VI - IX	13	4	9	2	-	-	4	2	-	-	<i>ISCED 2</i>	
	мјешовито	2	1	1	1	-	-	-	-	1	-	<i>mixed</i>	
Чајнице	свега	37	22	30	19	7	3	-	-	-	-	<i>all</i>	<i>Čajniče</i>
	I - V	15	14	14	13	1	1	-	-	-	-	<i>ISCED 1</i>	
	VI - IX	21	7	15	5	6	2	-	-	-	-	<i>ISCED 2</i>	
	мјешовито	1	1	1	1	-	-	-	-	-	-	<i>mixed</i>	
Челинац	свега	137	86	112	68	14	11	4	4	7	3	<i>all</i>	<i>Čelinac</i>
	I - V	55	39	49	34	5	5	-	-	1	-	<i>ISCED 1</i>	
	VI - IX	55	35	46	28	5	3	3	3	1	1	<i>ISCED 2</i>	
	мјешовито	27	12	17	6	4	3	1	1	5	2	<i>mixed</i>	
Шамац	свега	118	61	91	54	7	1	10	4	10	2	<i>all</i>	<i>Šamac</i>
	I - V	46	33	46	33	-	-	-	-	-	-	<i>ISCED 1</i>	
	VI - IX	63	26	38	19	7	1	9	4	9	2	<i>ISCED 2</i>	
	мјешовито	9	2	7	2	-	-	1	-	1	-	<i>mixed</i>	
Шековићи	свега	45	27	40	23	3	3	-	-	2	1	<i>all</i>	<i>Šekovići</i>
	I - V	19	15	18	14	1	1	-	-	-	-	<i>ISCED 1</i>	
	VI - IX	22	9	19	7	1	1	-	-	2	1	<i>ISCED 2</i>	
	мјешовито	4	3	3	2	1	1	-	-	-	-	<i>mixed</i>	
Шипово	свега	93	46	73	34	14	10	-	-	6	2	<i>all</i>	<i>Šipovo</i>
	I - V	32	24	27	19	5	5	-	-	-	-	<i>ISCED 1</i>	
	VI - IX	53	19	42	14	6	3	-	-	5	2	<i>ISCED 2</i>	
	мјешовито	8	3	4	1	3	2	-	-	1	-	<i>mixed</i>	

3. РЕДОВНЕ ОСНОВНЕ ШКОЛЕ НА ПОЧЕТКУ ШКОЛСКЕ ГОДИНЕ REGULAR BASIC SCHOOLS AT THE BEGINNING OF THE SCHOOL YEAR

3.1. БРОЈ РЕДОВНИХ ОСНОВНИХ ШКОЛА ПО РАЗВИЈЕНОСТИ НА ПОЧЕТКУ ШКОЛСКЕ ГОДИНЕ NUMBER OF REGULAR BASIC SCHOOLS BY DEVELOPMENT AT THE BEGINNING OF THE SCHOOL YEAR

	Укупно <i>Total</i>	Петоразредне <i>Of five grades (ISCED 1)</i>	Деветоразредне <i>Of nine grades (ISCED 1 & ISCED 2)</i>
2005/2006	764	495	269
2006/2007	764	492	272
2007/2008	763	492	271
2008/2009	753	481	272
2009/2010	730	457	273

3.2. РЕДОВНЕ ОСНОВНЕ ШКОЛЕ ПРЕМА ТИПУ НАСЕЉА НА ПОЧЕТКУ ШКОЛСКЕ ГОДИНЕ REGULAR BASIC SCHOOLS BY TYPE OF SETTLEMENT AT THE BEGINNING OF THE SCHOOL YEAR

	Тип насеља	Број школа <i>Number of schools</i>	Број ученика <i>Number of pupils</i>	Структура <i>Structure</i> %		Type of settlement	
				број школа <i>number of schools</i>	број ученика <i>number of pupils</i>		
2006/2007	укупно	764	116 451	100,0	100,0	total	2006/2007
	градско	108	65 454	14,1	56,2	urban	
	остало	656	50 987	85,9	43,8	other	
2007/2008	укупно	763	114 999	100,0	100,0	total	2007/2008
	градско	105	64 991	13,8	56,5	urban	
	остало	658	50 008	86,2	43,5	other	
2008/2009	укупно	753	112 884	100,0	100,0	total	2008/2009
	градско	103	64 184	13,7	56,9	urban	
	остало	650	48 700	86,3	43,1	other	
2009/2010	укупно	730	108 322	100,0	100,0	total	2009/2010
	градско	86	60 029	11,8	55,4	urban	
	остало	644	48 293	88,2	44,6	other	

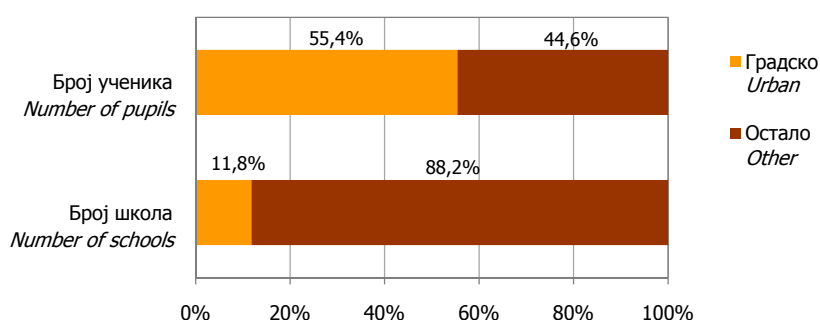

Графика 5. Редовне основне школе према типу насеља на почетку школске 2009/2010. године
Graph 5. Regular basic schools by type of settlement at the beginning of the school year 2009/2010

3.3. ОПРЕМЉЕНОСТ ОСНОВНИХ ШКОЛА РАЧУНАРИМА НА ПОЧЕТКУ ШКОЛСКЕ 2009/2010. ГОДИНЕ NUMBER OF COMPUTERS IN BASIC SCHOOLS AT THE BEGINNING OF THE SCHOOL YEAR 2009/2010

	Број рачунара у школама, укупно <i>Number of computers in schools, total</i>			Број рачунара у школама са приступом на интернет <i>Number of computers in schools with Internet access</i>			
	свега <i>all</i>	за запослене у школи <i>for employees in school</i>	за ученике <i>for pupils</i>	свега <i>all</i>	за запослене у школи <i>for employees in school</i>	за ученике <i>for pupils</i>	
Број рачунара	4 119	1 184	2 935	1 345	579	766	Number of computers

3.4. ОБРАЗОВНИ ИНДИКАТОРИ
EDUCATION INDICATORS

	2004/2005	2005/2006	2006/2007	2007/2008	2008/2009	
Стопа пролазности	99,11	99,26	99,24	98,18	99,31	Promotion rate
Стопа понављања	0,22	0,16	0,13	0,21	0,16	Repetition rate
Стопа одустајања	0,67	0,58	0,63	1,60	0,53	Drop out rate
Проценат поноваца (%)	0,22	0,21	0,16	0,12	0,23	Percentage of repeaters (%)

3.5. УЧЕНИЦИ РЕДОВНИХ ОСНОВНИХ ШКОЛА ПО ПОЛУ И РАЗРЕДИМА И ПОНОВЦИ НА ПОЧЕТКУ ШКОЛСКЕ ГОДИНЕ
PUPILS OF REGULAR BASIC SCHOOLS BY SEX AND GRADE AND PUPILS WHO REPEAT THE GRADE AT THE BEGINNING OF THE SCHOOL YEAR

	Укупно Total	По разредима / By grade												
		укупно I-V total ISCED 1	I	II	III	IV	V	укупно VI-IX total ISCED 2	VI	VII	VIII	IX		
2005/2006 свега	119 405	64 763	11 856	12 032	12 380	14 285	14 210	54 642	15 273	12 605	12 360	14 404	all	2005/2006
женски	58 070	31 545	5 830	5 851	5 876	6 964	7 024	26 525	7 416	6 141	5 925	7 043	female	
поновци	259	56	-	20	15	9	12	203	80	47	55	21	repeaters	
женски	58	17	-	6	6	1	4	41	20	8	10	3	female	
2006/2007 свега	116 451	62 226	11 831	11 888	11 961	12 317	14 229	54 225	14 276	15 128	12 571	12 250	all	2006/2007
женски	56 810	30 328	5 771	5 875	5 847	5 838	6 997	26 482	7 032	7 388	6 138	5 924	female	
поновци	195	28	-	11	2	6	9	167	70	49	40	8	repeaters	
женски	31	3	-	1	-	2	-	28	14	7	6	1	female	
2007/2008 свега	114 999	59 186	11 382	11 838	11 792	11 930	12 244	55 813	14 188	14 131	15 054	12 440	all	2007/2008
женски	55 946	28 734	5 536	5 775	5 803	5 828	5 792	27 212	6 910	6 934	7 298	6 070	female	
поновци	158	15	-	6	2	1	6	143	53	39	47	4	repeaters	
женски	24	4	-	1	-	-	3	20	8	2	9	1	female	
2008/2009 свега	112 884	57 577	10 824	11 355	11 784	11 755	11 859	55 307	12 256	14 069	14 102	14 880	all	2008/2009
женски	54 913	28 161	5 304	5 496	5 746	5 814	5 801	26 752	5 759	6 855	6 902	7 236	female	
поновци	266	45	3	17	11	8	6	221	68	63	85	5	repeaters	
женски	57	16	3	3	4	4	2	41	15	9	15	2	female	
2009/2010 свега	108 322	56 267	10 707	10 780	11 310	11 757	11 713	52 055	11 868	12 182	14 033	13 972	all	2009/2010
женски	52 762	27 559	5 203	5 281	5 524	5 768	5 783	25 203	5 762	5 688	6 854	6 899	female	
поновци	189	21	1	9	3	3	5	168	47	45	53	23	repeaters	
женски	36	5	1	1	-	-	3	31	11	5	11	4	female	

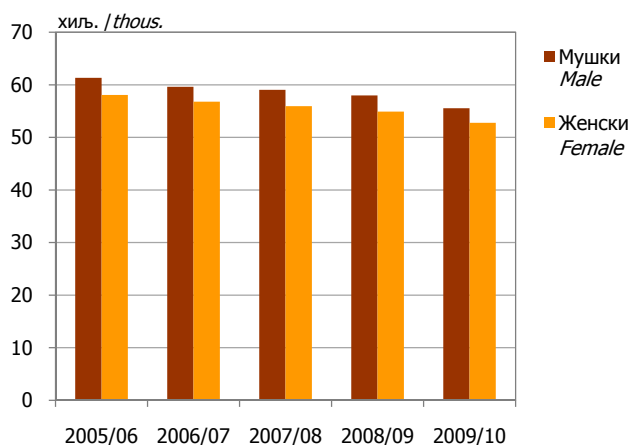

Графика 6. Ученици редовних основних школа по полу на почетку школске године
Graph 6. Pupils of regular basic schools by sex at the beginning of the school year

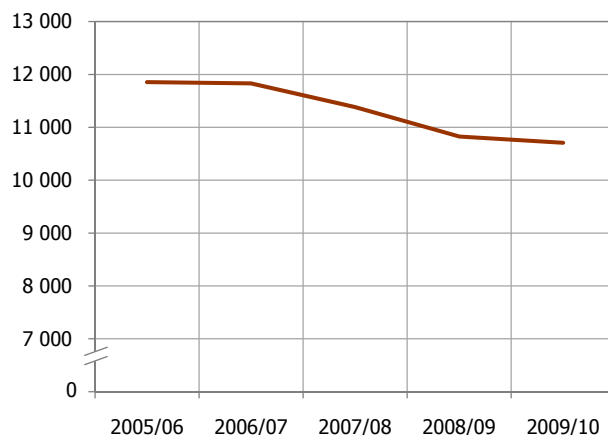

Графика 7. Уписани ученици у I разред редовних основних школа
Graph 7. Pupils enrolled in 1 grade of regular basic schools

3.6. УЧЕНИЦИ СА ПОСЕБНИМ ПОТРЕБАМА УКЉУЧЕНИ У РЕДОВНУ НАСТАВУ НА ПОЧЕТКУ ШКОЛСКЕ 2009/2010. ГОДИНЕ
PUPILS WITH SPECIAL NEEDS INCLUDED IN REGULAR EDUCATION PROGRAMME AT THE BEGINNING OF THE SCHOOL YEAR 2009/2010

	Укупно <i>Total</i>	По разредима / <i>By grade</i>											
		укупно I-V <i>total ISCED 1</i>	I	II	III	IV	V	укупно VI-IX <i>total ISCED 2</i>	VI	VII	VIII	IX	
2009/2010 свега	1 204	588	80	111	120	146	131	616	148	141	178	149	<i>all</i> 2009/2010
женски	486	227	25	43	54	58	47	259	64	47	74	74	<i>female</i>

3.7. УЧЕНИЦИ РЕДОВНИХ ОСНОВНИХ ШКОЛА ПО СМЈЕНАМА НА ПОЧЕТКУ ШКОЛСКЕ ГОДИНЕ
PUPILS OF REGULAR BASIC SCHOOLS BY SHIFT AT THE BEGINNING OF THE SCHOOL YEAR

	Укупно <i>Total</i>		Смјена / <i>Shift</i>					
			пријеподневна <i>before noon</i>		поподневна <i>afternoon</i>		међусмјена <i>mid-shift</i>	
	број одјељења <i>number of classes</i>	број ученика <i>number of pupils</i>	број одјељења <i>number of classes</i>	број ученика <i>number of pupils</i>	број одјељења <i>number of classes</i>	број ученика <i>number of pupils</i>	број одјељења <i>number of classes</i>	број ученика <i>number of pupils</i>
2005/2006	5 822	119 405	3 669	71 987	1 915	42 076	238	5 342
2006/2007	5 787	116 451	3 715	71 166	1 819	39 770	253	5 515
2007/2008	5 778	114 999	3 699	70 226	1 861	40 276	218	4 497
2008/2009	5 787	112 884	3 805	69 999	1 799	39 067	183	3 818
2009/2010	5 533	108 322	3 651	66 987	1 735	38 070	147	3 265

3.8. РЕДОВНЕ ОСНОВНЕ ШКОЛЕ ПРЕМА БРОЈУ СМЈЕНА НА ПОЧЕТКУ ШКОЛСКЕ ГОДИНЕ
REGULAR BASIC SCHOOLS BY NUMBER OF SHIFTS AT THE BEGINNING OF THE SCHOOL YEAR

	Број смјена	Број школа <i>Number of schools</i>	Број одјељења <i>Number of classes</i>	Број ученика <i>Number of pupils</i>	Структура <i>Structure</i> %			<i>Number of shifts</i>
					број школа <i>number of schools</i>	број одјељења <i>number of classes</i>	број ученика <i>number of pupils</i>	
2006/2007	укупно	764	5 787	116 451	100,0	100,0	100,0	<i>total</i> 2006/2007
	једна смјена	462	1 428	19 455	60,5	24,7	16,7	<i>one shift</i>
	двје смјене	244	2 685	56 967	31,9	46,4	48,9	<i>two shifts</i>
	три смјене	58	1 674	40 029	7,6	28,9	34,4	<i>three shifts</i>
2007/2008	укупно	763	5 778	114 999	100,0	100,0	100,0	<i>total</i> 2007/2008
	једна смјена	464	1 420	18 589	60,8	24,6	16,2	<i>one shift</i>
	двје смјене	244	2 868	60 811	32,0	49,6	52,9	<i>two shifts</i>
	три смјене	55	1 490	35 599	7,2	25,8	31,0	<i>three shifts</i>
2008/2009	укупно	753	5 787	112 884	100,0	100,0	100,0	<i>total</i> 2008/2009
	једна смјена	479	1 556	20 260	63,6	26,9	17,9	<i>one shift</i>
	двје смјене	220	2 839	60 336	29,2	49,1	53,4	<i>two shifts</i>
	три смјене	54	1 392	32 288	7,2	24,1	28,6	<i>three shifts</i>
2009/2010	укупно	730	5 533	108 322	100,0	100,0	100,0	<i>total</i> 2009/2010
	једна смјена	454	1 496	19 274	62,2	27,0	17,8	<i>one shift</i>
	двје смјене	222	2 813	59 741	30,4	50,8	55,2	<i>two shifts</i>
	три смјене	54	1 224	29 307	7,4	22,1	27,1	<i>three shifts</i>

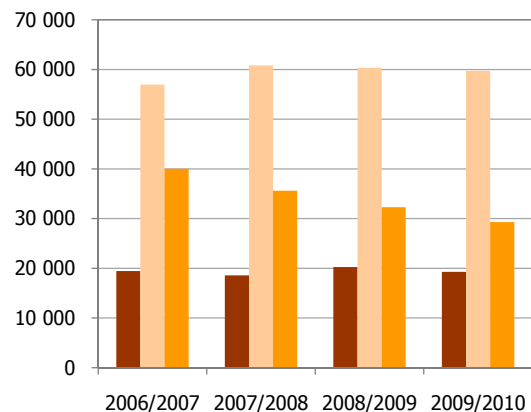
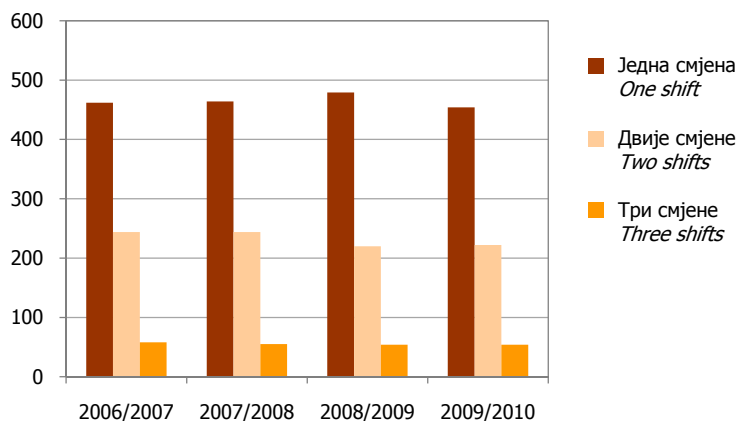

Графика 8. Редовне основне школе према броју смјена на почетку школске године
Graph 8. Regular basic schools by number of shifts at the beginning of the school year

Графика 9. Ученици редовних основних школа према броју смјена на почетку школске године
Graph 9. Pupils of regular basic schools by number of shifts at the beginning of the school year

3.9. ОДЈЕЉЕЊА У РЕДОВНИМ ОСНОВНИМ ШКОЛАМА НА ПОЧЕТКУ ШКОЛСКЕ ГОДИНЕ CLASSES IN REGULAR BASIC SCHOOLS AT THE BEGINNING OF THE SCHOOL YEAR

	Укупно одјељења Total of classes	Некомбинована одјељења Non-combined classes			Комбинована одјељења Combined classes			Структура / Structure (%)		
		укупно total	I - V ISCED 1	VI - IX ISCED 2	укупно total	I - V ISCED 1	VI - IX ISCED 2	укупно одјељења total of classes	некомбинована одјељења non-combined classes	комбинована одјељења combined classes
2005/2006	5 822	4 939	2 528	2 411	883	873	10	100,0	84,8	15,2
2006/2007	5 787	4 893	2 476	2 417	894	884	10	100,0	84,6	15,4
2007/2008	5 778	4 887	2 423	2 464	891	878	13	100,0	84,6	15,4
2008/2009	5 787	4 932	2 458	2 474	855	844	11	100,0	85,2	14,8
2009/2010	5 533	4 730	2 367	2 363	803	801	2	100,0	85,5	14,5

3.10. КОМБИНОВАНА ОДЈЕЉЕЊА И УЧЕНИЦИ У РЕДОВНИМ ОСНОВНИМ ШКОЛАМА НА ПОЧЕТКУ ШКОЛСКЕ ГОДИНЕ COMBINED CLASSES AND PUPILS IN REGULAR BASIC SCHOOLS AT THE BEGINNING OF THE SCHOOL YEAR

	Укупно Total			Од два разреда Of two grades			Од три разреда Of three grades			Од четири и више разреда Of four and more grades		
	одјељења classes	ученици pupils	просјечан број ученика у одјељењу average number of pupils in a class	одјељења classes	ученици pupils	просјечан број ученика у одјељењу average number of pupils in a class	одјељења classes	ученици pupils	просјечан број ученика у одјељењу average number of pupils in a class	одјељења classes	ученици pupils	просјечан број ученика у одјељењу average number of pupils in a class
2005/2006	883	10 974	12,4	620	8 266	13,3	180	1 910	10,6	83	798	9,6
2006/2007	894	10 628	11,9	618	7 805	12,6	200	2 065	10,3	76	758	10,0
2007/2008	891	9 798	11,0	631	7 330	11,6	189	1 856	9,8	71	612	8,6
2008/2009	855	8 907	10,4	602	6 632	11,0	186	1 716	9,2	67	559	8,3
2009/2010	803	8 243	10,3	557	6 106	11,0	163	1 417	8,7	83	720	8,7

3.11. УЧЕНИЦИ РЕДОВНИХ ОСНОВНИХ ШКОЛА КОЈИ КОРИСТЕ БЕСПЛАТАН ПРЕВОЗ НА ПОЧЕТКУ ШКОЛСКЕ 2009/2010. ГОДИНЕ
PUPILS OF REGULAR BASIC SCHOOLS WHO USE FREE TRANSPORT AT THE BEGINNING OF THE SCHOOL YEAR 2009/2010

	Укупно ученика <i>Total of pupils</i>	Дужина превоза, у километрима <i>Duration of transport, in kilometres</i>							
		до 4 <i>up to 4</i>	5 - 6	7 - 8	9 - 11	12 - 14	15 - 17	18 и више <i>18 and more</i>	
Укупно	17 225	1 692	9 332	2 876	1 715	918	375	317	<i>Total</i>
нижи разреди (I-V)	5 782	767	3 547	925	333	99	71	40	<i>lower grades (I-V)</i>
виши разреди (VI-IX)	11 443	925	5 785	1 951	1 382	819	304	277	<i>higher grades (VI-IX)</i>

3.12. РЕДОВНЕ МАТИЧНЕ ОСНОВНЕ ШКОЛЕ ПРЕМА БРОЈУ УЧЕНИКА НА ПОЧЕТКУ ШКОЛСКЕ 2009/2010. ГОДИНЕ
REGULAR CENTRAL BASIC SCHOOLS BY NUMBER OF PUPILS AT THE BEGINNING OF THE SCHOOL YEAR 2009/2010

	Укупно <i>Total</i>	Школе према броју ученика <i>Schools by number of pupils</i>										
		до 10 <i>up to 10</i>	11 - 20	21 - 50	51-100	101-200	201-300	301-500	501-800	801-1 200	преко 1 201 <i>over 1 201</i>	
Број школа	187	-	-	4	6	42	30	27	40	31	7	<i>Number of schools</i>
Број ученика	87 586	-	-	190	486	6 549	7 218	10 384	25 202	28 538	9 019	<i>Number of pupils</i>
Некомбинована одјељења	3 819	-	-	18	28	369	373	477	1 069	1 138	347	<i>Non-combined classes</i>
Комбинована одјељења	43	-	-	8	12	20	3	-	-	-	-	<i>Combined classes</i>
Ученици у комбинованим одјељењима	608	-	-	85	181	304	38	-	-	-	-	<i>Pupils in combined classes</i>
Наставно особље	6 141	-	-	51	78	750	629	756	1 666	1 684	527	<i>Teaching staff</i>

3.13. РЕДОВНЕ ПОДРУЧНЕ ОСНОВНЕ ШКОЛЕ ПРЕМА БРОЈУ УЧЕНИКА НА ПОЧЕТКУ ШКОЛСКЕ 2009/2010. ГОДИНЕ
REGIONAL UNITS OF REGULAR BASIC SCHOOLS BY NUMBER OF PUPILS AT THE BEGINNING OF THE SCHOOL YEAR 2009/2010

	Укупно <i>Total</i>	Школе према броју ученика <i>Schools by number of pupils</i>										
		до 10 <i>up to 10</i>	11 - 20	21 - 50	51-100	101-200	201-300	301-500	501-800	801-1 200	преко 1 201 <i>over 1 201</i>	
Број школа	543	132	144	159	50	48	9	1	-	-	-	<i>Number of schools</i>
Број ученика	20 736	931	2 197	4 976	3 535	6 562	2 219	316	-	-	-	<i>Number of pupils</i>
Некомбинована одјељења	911	7	11	164	235	378	104	12	-	-	-	<i>Non-combined classes</i>
Комбинована одјељења	760	132	259	302	44	23	-	-	-	-	-	<i>Combined classes</i>
Ученици у комбинованим одјељењима	7 635	918	2 156	3 573	621	367	-	-	-	-	-	<i>Pupils in combined classes</i>
Наставно особље	1 999	151	284	541	356	513	143	11	-	-	-	<i>Teaching staff</i>

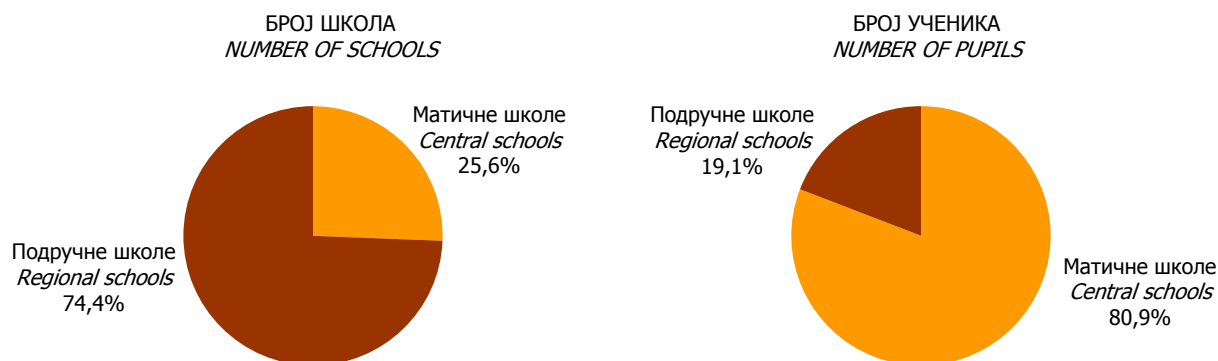

Графика 10. Број редовних матичних и подручних основних школа и број ученика на почетку школске 2009/2010. године
Graph 10. Number of regular central and regional basic schools and number of pupils at the beginning of the school year 2009/2010

3.14. УЧЕНИЦИ РЕДОВНИХ ОСНОВНИХ ШКОЛА ПО ПОЛУ И ГОДИНИ РОЂЕЊА НА ПОЧЕТКУ ШКОЛСКЕ 2009/2010. ГОДИНЕ⁶⁾
PUPILS OF REGULAR BASIC SCHOOLS BY SEX AND YEAR OF BIRTH AT THE BEGINNING OF THE SCHOOL YEAR 2009/2010⁶⁾

Година рођења	Пол	Укупно Total	Разред Grade									Sex	Year of birth
			I	II	III	IV	V	VI	VII	VIII	IX		
УКУПНО	свега	108 322	10 707	10 780	11 310	11 757	11 713	11 868	12 182	14 033	13 972	all	TOTAL
	мушки	55 560	5 504	5 499	5 786	5 989	5 930	6 106	6 494	7 179	7 073	male	
	женски	52 762	5 203	5 281	5 524	5 768	5 783	5 762	5 688	6 854	6 899	female	
2003 и касније	мушки	5 048	5 032	16	-	-	-	-	-	-	-	male	2003 and later
	женски	4 914	4 875	39	-	-	-	-	-	-	-	female	
2002	мушки	5 554	464	5 064	26	-	-	-	-	-	-	male	2002
	женски	5 240	314	4 900	26	-	-	-	-	-	-	female	
2001	мушки	5 824	4	409	5 382	29	-	-	-	-	-	male	2001
	женски	5 540	9	334	5 167	30	-	-	-	-	-	female	
2000	мушки	6 031	4	5	371	5 630	21	-	-	-	-	male	2000
	женски	5 840	3	7	324	5 469	37	-	-	-	-	female	
1999	мушки	6 038	-	3	4	321	5 624	86	-	-	-	male	1999
	женски	5 836	1	-	5	265	5 476	89	-	-	-	female	
1998	мушки	6 242	-	2	3	8	275	5 822	132	-	-	male	1998
	женски	5 856	1	-	-	2	262	5 478	112	1	-	female	
1997	мушки	6 731	-	-	-	1	9	191	6 215	315	-	male	1997
	женски	5 970	-	-	2	2	5	181	5 464	316	-	female	
1996	мушки	7 095	-	-	-	-	-	3	136	6 657	299	male	1996
	женски	6 786	-	-	-	-	3	13	104	6 372	294	female	
1995	мушки	6 798	-	-	-	-	1	4	10	192	6 591	male	1995
	женски	6 619	-	1	-	-	-	1	7	157	6 453	female	
1994 и раније	мушки	199	-	-	-	-	-	-	1	15	183	male	1994 and earlier
	женски	161	-	-	-	-	-	-	1	8	152	female	

⁶⁾ Од школске 2005/2006. године, ученици према години рођења прате се на почетку школске године
As of school year 2005/2006, pupils by the year of birth are observed at the beginning of the school year

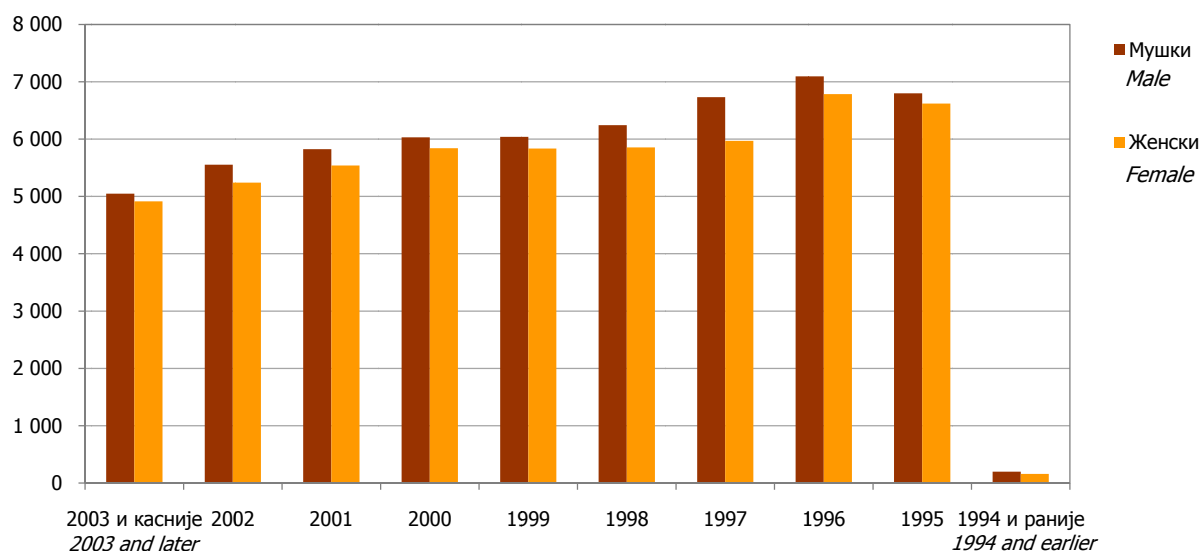

Графика 11. Ученици редовних основних школа по полу и години рођења на почетку школске 2009/2010. године
Graph 11. Pupils of regular basic schools by sex and year of birth at the beginning of the school year 2009/2010

3.15. НАСТАВНО ОСОБЉЕ РЕДОВНИХ ОСНОВНИХ ШКОЛА ПО ПОЛУ И ГОДИНАМА СТАРОСТИ НА ПОЧЕТКУ ШКОЛСКЕ 2009/2010. ГОДИНЕ
TEACHING STAFF OF REGULAR BASIC SCHOOLS BY SEX AND AGE AT THE BEGINNING OF THE SCHOOL YEAR 2009/2010

Године старости	Укупно Total	Мушки Male	Женски Female	Age
УКУПНО	8 140	2 570	5 570	TOTAL
< 25	374	78	296	< 25
25-29	1 311	332	979	25-29
30-34	1 037	306	731	30-34
35-39	1 093	263	830	35-39
40-44	537	162	375	40-44
45-49	699	234	465	45-49
50-54	712	326	386	50-54
55-59	1 361	382	979	55-59
60-64	996	471	525	60-64
65 +	20	16	4	65 +

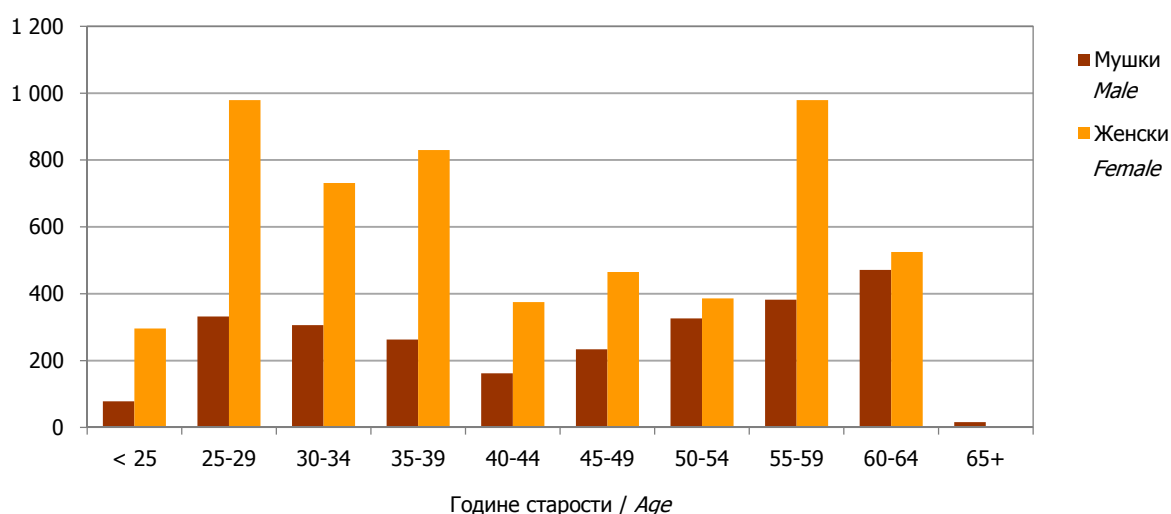

Графика 12. Наставно особље редовних основних школа по полу и годинама старости на почетку школске 2009/2010. године
Graph 12. Teaching staff of regular basic schools by sex and age at the beginning of the school year 2009/2010

3.16. НАСТАВНО ОСОБЉЕ РЕДОВНИХ ОСНОВНИХ ШКОЛА НА ПОЧЕТКУ ШКОЛСКЕ ГОДИНЕ
TEACHING STAFF OF REGULAR BASIC SCHOOLS AT THE BEGINNING OF THE SCHOOL YEAR

	Одржавају наставу	Укупно Total	Жене Females	Са пуним радним временом Working full-time		Са непуним радним временом Working part-time		Teaching	
				свега all	жене females	свега all	жене females		
2005/2006	укупно	7 659	5 109	6 497	4 327	1 162	782	total	2005/2006
	I - V	3 411	2 593	2 895	2 224	516	369	ISCED 1	
	VI - IX	3 796	2 274	3 318	1 955	478	319	ISCED 2	
	мјешовито ⁷⁾	452	242	284	148	168	94	mixed ⁷⁾	
2006/2007	укупно	7 653	5 144	7 053	4 830	600	314	total	2006/2007
	I - V	3 415	2 642	3 361	2 622	54	20	ISCED 1	
	VI - IX	3 786	2 261	3 334	1 995	452	266	ISCED 2	
	мјешовито	452	241	358	213	94	28	mixed	
2007/2008	укупно	7 685	5 272	6 981	4 888	704	384	total	2007/2008
	I - V	3 392	2 693	3 335	2 661	57	32	ISCED 1	
	VI - IX	3 844	2 325	3 300	2 010	544	315	ISCED 2	
	мјешовито	449	254	346	217	103	37	mixed	
2008/2009	укупно	7 900	5 481	6 789	4 717	1 111	764	total	2008/2009
	I - V	3 459	2 811	2 941	2 393	518	418	ISCED 1	
	VI - IX	3 969	2 420	3 472	2 113	497	307	ISCED 2	
	мјешовито	472	250	376	211	96	39	mixed	

3.17. НАСТАВНО ОСОБЉЕ РЕДОВНИХ ОСНОВНИХ ШКОЛА НА ПОЧЕТКУ ШКОЛСКЕ 2009/2010. ГОДИНЕ
TEACHING STAFF OF REGULAR BASIC SCHOOLS AT THE BEGINNING OF THE SCHOOL YEAR 2009/2010

	Одржавају наставу	Укупно Total	Жене Females	Са пуним радним временом Working full-time		Са непуним радним временом Working part-time		ФТЕ- Еквивалент пуне запослености ⁸⁾ FTE – Full-time equivalent employment ⁸⁾	Teaching	
				свега all	жене females	свега all	жене females			
2009/2010	укупно	8 140	5 570	6 813	4 894	1 327	676	7 376,0	total	2009/2010
	I - V	3 365	2 738	3 281	2 708	84	30	3 305,0	ISCED 1	
	VI - IX	4 213	2 533	3 153	1 944	1 060	589	3 610,0	ISCED 2	
	мјешовито	562	299	379	242	183	57	459,0	mixed	

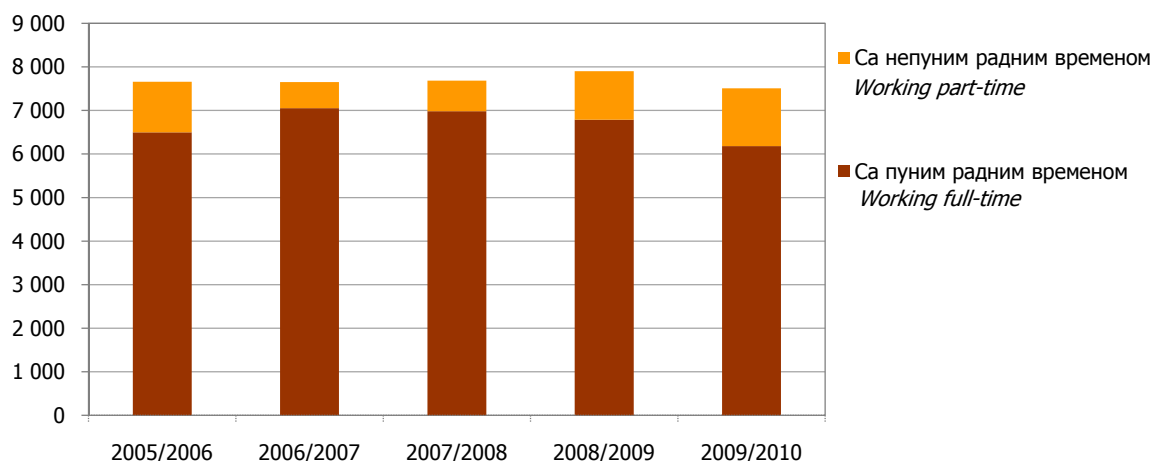

Графика 13. Наставно особље редовних основних школа према врсти радног времена на почетку школске године
Graph 13. Teaching staff of regular basic schools by type of working at the beginning of the school year

⁷⁾ мјешовито = одржавају наставу и у нижим и у вишим разредима
mixed = teaching both in lower and higher grades, ISCED 1 & ISCED 2

⁸⁾ Број наставника приказан еквивалентом пуне запослености одговарао би стварном броју физичких особа
Number of teachers shown with the Full-time equivalent would correspond to the real number of physical persons

4. РЕДОВНЕ ОСНОВНЕ ШКОЛЕ ПО ОПШТИНАМА НА ПОЧЕТКУ ШКОЛСКЕ 2009/2010. ГОДИНЕ

REGULAR BASIC SCHOOLS BY MUNICIPALITY AT THE BEGINNING OF THE SCHOOL YEAR 2009/2010

4.1. БРОЈ РЕДОВНИХ ОСНОВНИХ ШКОЛА ПО РАЗВИЈЕНОСТИ НА ПОЧЕТКУ ШКОЛСКЕ 2009/2010. ГОДИНЕ

NUMBER OF REGULAR BASIC SCHOOLS BY DEVELOPMENT AT THE BEGINNING OF THE SCHOOL YEAR 2009/2010

	Укупно <i>Total</i>	Петоразредне <i>Of five grades ISCED 1</i>	Деветоразредне <i>Of nine grades ISCED 1 & ISCED 2</i>	
УКУПНО	730	457	273	TOTAL
Бања Лука	60	27	33	Banja Luka
Берковићи	5	4	1	Berkovići
Бијељина	46	30	16	Bijeljina
Билећа	6	2	4	Bileća
Братунац	14	10	4	Bratunac
Брод	7	5	2	Brod
Вишеград	4	3	1	Višegrad
Власеница	4	3	1	Vlasenica
Вукосавље	4	3	1	Vukosavlje
Гацко	7	5	2	Gacko
Градишка	32	23	9	Gradiška
Дервента	21	15	6	Derventa
Добој	45	29	16	Doboj
Доњи Жабар	3	2	1	Donji Žabar
Зворник	26	16	10	Zvornik
Источна Илиџа	3	-	3	Istočna Ilidža
Источни Стари Град	2	2	-	Istočni Stari Grad
Источно Ново Сарајево	3	1	2	Istočno Novo Sarajevo
Језеро	1	-	1	Jezero
Калиновик	1	-	1	Kalinovik
Кнежево	16	12	4	Kneževo
Козарска Дубица	11	5	6	Kozarska Dubica
Костајница	2	1	1	Kostajnica
Котор Варош	15	8	7	Kotor Varoš
Крупа на Уни	5	4	1	Krupa na Uni
Купрес	1	1	-	Kupres
Лакташи	9	2	7	Laktaši
Лопаре	18	15	3	Lopare
Љубиње	1	-	1	Ljubinje
Милићи	5	4	1	Milici
Модрича	19	12	7	Modriča
Мркоњић Град	15	10	5	Mrkonjić Grad
Невесинје	12	7	5	Nevesinje
Нови Град	25	19	6	Novi Grad

4.1. БРОЈ РЕДОВНИХ ОСНОВНИХ ШКОЛА ПО РАЗВИЈЕНОСТИ НА ПОЧЕТКУ ШКОЛСКЕ 2009/2010. ГОДИНЕ
NUMBER OF REGULAR BASIC SCHOOLS BY DEVELOPMENT AT THE BEGINNING OF THE SCHOOL YEAR 2009/2010

(наставак - continued)

	Укупно <i>Total</i>	Петоразредне <i>Of five grades ISCED 1</i>	Деветоразредне <i>Of nine grades ISCED 1 & ISCED 2</i>	
Ново Горажде	2	1	1	<i>Novo Goražde</i>
Осмаци	3	1	2	<i>Osmaci</i>
Оштра Лука	8	5	3	<i>Oštra Luka</i>
Пале	7	3	4	<i>Pale</i>
Пелагићево	4	3	1	<i>Pelagićevo</i>
Петровац	1	-	1	<i>Petrovac</i>
Петрово	7	4	3	<i>Petrovo</i>
Приједор	52	39	13	<i>Prijedor</i>
Прњавор	32	20	12	<i>Prnjavor</i>
Рибник	10	6	4	<i>Ribnik</i>
Рогатица	7	5	2	<i>Rogatica</i>
Рудо	8	5	3	<i>Rudo</i>
Соколац	3	2	1	<i>Sokolac</i>
Србац	19	12	7	<i>Srbac</i>
Сребреница	12	9	3	<i>Srebrenica</i>
Теслић	32	22	10	<i>Teslić</i>
Требиње	7	1	6	<i>Trebinje</i>
Трново	2	1	1	<i>Trnovo</i>
Угљевик	15	12	3	<i>Ugljevik</i>
Фоча	9	3	6	<i>Foča</i>
Хан Пијесак	1	-	1	<i>Han Pijesak</i>
Чајниче	4	2	2	<i>Čajniče</i>
Челинац	17	12	5	<i>Čelinac</i>
Шамац	10	6	4	<i>Šamac</i>
Шековићи	4	1	3	<i>Šekovići</i>
Шипово	6	2	4	<i>Šipovo</i>

УЧЕНИЦИ РЕДОВНИХ ОСНОВНИХ ШКОЛА У РЕПУБЛИЦИ СРПСКОЈ ПО ОПШТИНАМА НА ПОЧЕТКУ ШКОЛСКЕ 2009/2010. ГОДИНЕ
PUPILS OF REGULAR BASIC SCHOOLS IN REPUBLIKA SRPSKA BY MUNICIPALITY AT THE BEGINNING OF THE SCHOOL YEAR 2009/2010

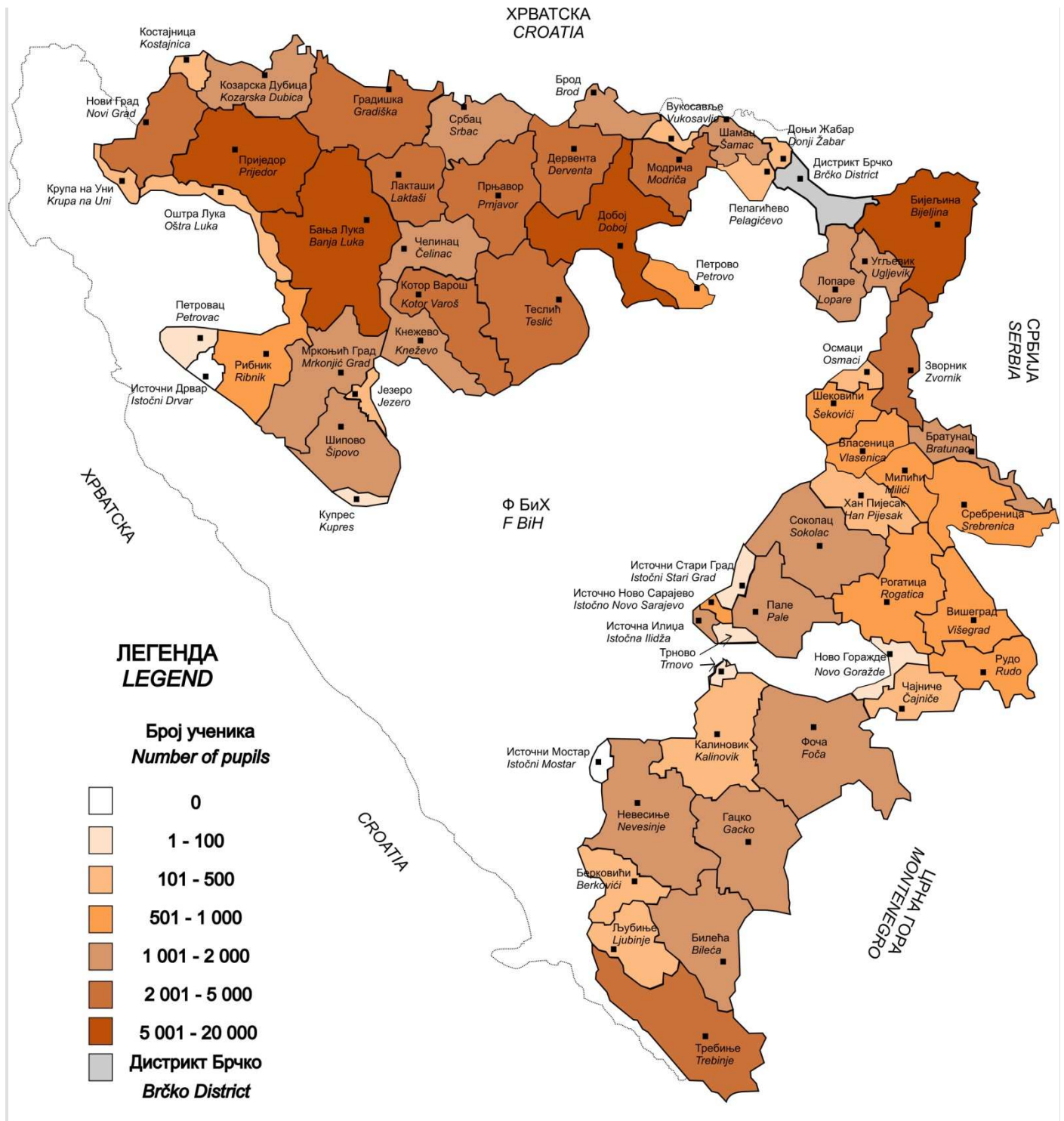

4.2. УЧЕНИЦИ РЕДОВНИХ ОСНОВНИХ ШКОЛА ПО ПОЛУ И РАЗРЕДИМА И ПОНОВЦИ НА ПОЧЕТКУ ШКОЛСКЕ 2009/2010. ГОДИНЕ
PUPILS OF REGULAR BASIC SCHOOLS BY SEX AND GRADE AND REPEATERS AT THE BEGINNING OF THE SCHOOL YEAR 2009/2010

		Укупно <i>Total</i>	По разредима <i>By grade</i>												
			укупно I - V <i>total ISCED 1</i>	I	II	III	IV	V	укупно VI - IX <i>total ISCED 2</i>	VI	VII	VIII	IX		
УКУПНО	свега	108 322	56 267	10 707	10 780	11 310	11 757	11 713	52 055	11 868	12 182	14 033	13 972	<i>all</i>	<i>TOTAL</i>
	женски	52 762	27 559	5 203	5 281	5 524	5 768	5 783	25 203	5 762	5 688	6 854	6 899	<i>female</i>	
	поновци	189	21	1	9	3	3	5	168	47	45	53	23	<i>repeaters</i>	
	женски	36	5	1	1	-	-	3	31	11	5	11	4	<i>female</i>	
Бања Лука	свега	16 296	8 613	1 619	1 704	1 786	1 777	1 727	7 683	1 743	1 789	2 043	2 108	<i>all</i>	<i>Banja Luka</i>
	женски	7 965	4 268	801	852	842	899	874	3 697	852	839	972	1 034	<i>female</i>	
	поновци	2	-	-	-	-	-	-	2	-	1	1	-	<i>repeaters</i>	
	женски	-	-	-	-	-	-	-	-	-	-	-	-	<i>female</i>	
Берковићи	свега	217	140	29	24	33	32	22	77	22	22	21	12	<i>all</i>	<i>Berkovići</i>
	женски	100	63	16	13	9	17	8	37	9	15	10	3	<i>female</i>	
	поновци	-	-	-	-	-	-	-	-	-	-	-	-	<i>repeaters</i>	
	женски	-	-	-	-	-	-	-	-	-	-	-	-	<i>female</i>	
Бијељина	свега	9 846	5 363	1 067	1 060	1 127	1 044	1 065	4 483	1 009	985	1 233	1 256	<i>all</i>	<i>Bijeljina</i>
	женски	4 819	2 662	525	533	565	506	533	2 157	454	449	609	645	<i>female</i>	
	поновци	13	1	-	-	1	-	-	12	4	2	4	2	<i>repeaters</i>	
	женски	1	-	-	-	-	-	-	1	-	-	1	-	<i>female</i>	
Билећа	свега	1 255	615	108	124	124	134	125	640	153	135	161	191	<i>all</i>	<i>Bileća</i>
	женски	618	322	51	66	65	73	67	296	82	59	65	90	<i>female</i>	
	поновци	-	-	-	-	-	-	-	-	-	-	-	-	<i>repeaters</i>	
	женски	-	-	-	-	-	-	-	-	-	-	-	-	<i>female</i>	
Братунац	свега	1 595	798	150	174	165	154	155	797	175	190	238	194	<i>all</i>	<i>Bratunac</i>
	женски	783	398	68	86	96	73	75	385	87	87	108	103	<i>female</i>	
	поновци	8	-	-	-	-	-	-	8	1	7	-	-	<i>repeaters</i>	
	женски	2	-	-	-	-	-	-	2	-	2	-	-	<i>female</i>	
Брод	свега	1 342	709	145	126	125	163	150	633	137	144	193	159	<i>all</i>	<i>Brod</i>
	женски	647	340	62	70	57	83	68	307	71	62	83	91	<i>female</i>	
	поновци	6	-	-	-	-	-	-	6	1	-	5	-	<i>repeaters</i>	
	женски	1	-	-	-	-	-	-	1	-	-	1	-	<i>female</i>	
Вишеград	свега	917	457	76	93	99	101	88	460	124	85	113	138	<i>all</i>	<i>Višegrad</i>
	женски	449	219	38	38	49	47	47	230	63	41	61	65	<i>female</i>	
	поновци	-	-	-	-	-	-	-	-	-	-	-	-	<i>repeaters</i>	
	женски	-	-	-	-	-	-	-	-	-	-	-	-	<i>female</i>	
Власеница	свега	872	433	91	81	84	97	80	439	96	124	96	123	<i>all</i>	<i>Vlasenica</i>
	женски	412	188	41	34	36	42	35	224	49	61	47	67	<i>female</i>	
	поновци	16	1	-	1	-	-	-	15	4	5	1	5	<i>repeaters</i>	
	женски	2	-	-	-	-	-	-	2	-	-	1	1	<i>female</i>	

4.2. УЧЕНИЦИ РЕДОВНИХ ОСНОВНИХ ШКОЛА ПО ПОЛУ И РАЗРЕДИМА И ПОНОВЦИ НА ПОЧЕТКУ ШКОЛСКЕ 2009/2010. ГОДИНЕ
PUPILS OF REGULAR BASIC SCHOOLS BY SEX AND GRADE AND REPEATERS AT THE BEGINNING OF THE SCHOOL YEAR 2009/2010
(наставак - continued)

		Укупно <i>Total</i>	По разредима <i>By grade</i>												
			укупно I - V <i>total ISCED 1</i>	I	II	III	IV	V	укупно VI - IX <i>total ISCED 2</i>	VI	VII	VIII	IX		
Вукосавље	свега	374	196	29	48	43	34	42	178	54	43	40	41	<i>all</i>	<i>Vukosavlje</i>
	женски	183	101	15	30	24	11	21	82	25	19	17	21	<i>female</i>	
	поновци	2	1	-	1	-	-	-	1	1	-	-	-	<i>repeaters</i>	
	женски	-	-	-	-	-	-	-	-	-	-	-	-	<i>female</i>	
Гацко	свега	1 082	538	105	85	106	97	145	544	128	118	155	143	<i>all</i>	<i>Gacko</i>
	женски	493	237	52	29	43	48	65	256	56	49	68	83	<i>female</i>	
	поновци	-	-	-	-	-	-	-	-	-	-	-	-	<i>repeaters</i>	
	женски	-	-	-	-	-	-	-	-	-	-	-	-	<i>female</i>	
Градишка	свега	4 661	2 356	456	461	445	498	496	2 305	544	581	562	618	<i>all</i>	<i>Gradiška</i>
	женски	2 298	1 172	218	222	243	240	249	1 126	270	278	279	299	<i>female</i>	
	поновци	22	3	-	-	-	-	3	19	7	1	9	2	<i>repeaters</i>	
	женски	9	2	-	-	-	-	2	7	3	-	2	2	<i>female</i>	
Дервента	свега	2 519	1 281	245	242	240	265	289	1 238	300	308	318	312	<i>all</i>	<i>Derventa</i>
	женски	1 219	647	123	126	117	141	140	572	136	145	149	142	<i>female</i>	
	поновци	5	-	-	-	-	-	-	5	2	-	3	-	<i>repeaters</i>	
	женски	1	-	-	-	-	-	-	1	-	-	1	-	<i>female</i>	
Добој	свега	6 243	3 235	641	641	598	686	669	3 008	661	689	867	791	<i>all</i>	<i>Doboj</i>
	женски	3 008	1 498	289	287	280	330	312	1 510	339	336	434	401	<i>female</i>	
	поновци	33	8	1	5	-	2	-	25	12	7	3	3	<i>repeaters</i>	
	женски	8	2	1	1	-	-	-	6	4	1	1	-	<i>female</i>	
Доњи Жабар	свега	258	161	34	28	35	36	28	97	35	14	21	27	<i>all</i>	<i>Donji Žabar</i>
	женски	137	87	22	17	16	11	21	50	21	5	10	14	<i>female</i>	
	поновци	-	-	-	-	-	-	-	-	-	-	-	-	<i>repeaters</i>	
	женски	-	-	-	-	-	-	-	-	-	-	-	-	<i>female</i>	
Зворник	свега	4 427	2 371	455	434	488	513	481	2 056	467	491	561	537	<i>all</i>	<i>Zvornik</i>
	женски	2 159	1 166	203	222	232	272	237	993	240	222	264	267	<i>female</i>	
	поновци	18	1	-	1	-	-	-	17	4	4	9	-	<i>repeaters</i>	
	женски	3	-	-	-	-	-	-	3	2	-	1	-	<i>female</i>	
Источна Илиџа	свега	1 214	654	136	128	113	128	149	560	132	113	143	172	<i>all</i>	<i>Istočna Ilidža</i>
	женски	602	332	77	67	57	53	78	270	60	57	73	80	<i>female</i>	
	поновци	-	-	-	-	-	-	-	-	-	-	-	-	<i>repeaters</i>	
	женски	-	-	-	-	-	-	-	-	-	-	-	-	<i>female</i>	
Источни Стари Град	свега	21	21	2	4	4	5	6	-	-	-	-	-	<i>all</i>	<i>Istočni Stari Grad</i>
	женски	6	6	1	-	2	3	-	-	-	-	-	-	<i>female</i>	
	поновци	-	-	-	-	-	-	-	-	-	-	-	-	<i>repeaters</i>	
	женски	-	-	-	-	-	-	-	-	-	-	-	-	<i>female</i>	

4.2. УЧЕНИЦИ РЕДОВНИХ ОСНОВНИХ ШКОЛА ПО ПОЛУ И РАЗРЕДИМА И ПОНОВЦИ НА ПОЧЕТКУ ШКОЛСКЕ 2009/2010. ГОДИНЕ
PUPILS OF REGULAR BASIC SCHOOLS BY SEX AND GRADE AND REPEATERS AT THE BEGINNING OF THE SCHOOL YEAR 2009/2010
(наставак - continued)

		Укупно <i>Total</i>	По разредима <i>By grade</i>												
			укупно I - V <i>total ISCED 1</i>	I	II	III	IV	V	укупно VI - IX <i>total ISCED 2</i>	VI	VII	VIII	IX		
Источно Ново Сарајево	свега	987	531	90	122	96	112	111	456	98	110	120	128	<i>all</i> <i>female</i> <i>repeaters</i> <i>female</i>	<i>Istočno Novo Sarajevo</i>
	женски	499	282	48	67	53	57	57	217	54	46	51	66		
	поновци	-	-	-	-	-	-	-	-	-	-	-	-		
	женски	-	-	-	-	-	-	-	-	-	-	-	-		
Језеро	свега	146	67	13	12	11	14	17	79	23	17	20	19	<i>all</i> <i>female</i> <i>repeaters</i> <i>female</i>	<i>Jezero</i>
	женски	78	36	4	7	8	8	9	42	10	8	12	12		
	поновци	-	-	-	-	-	-	-	-	-	-	-	-		
	женски	-	-	-	-	-	-	-	-	-	-	-	-		
Калиновик	свега	139	74	17	17	15	9	16	65	15	15	16	19	<i>all</i> <i>female</i> <i>repeaters</i> <i>female</i>	<i>Kalinovik</i>
	женски	85	51	10	12	10	6	13	34	9	8	7	10		
	поновци	-	-	-	-	-	-	-	-	-	-	-	-		
	женски	-	-	-	-	-	-	-	-	-	-	-	-		
Кнежево	свега	1 154	586	109	118	125	122	112	568	125	113	178	152	<i>all</i> <i>female</i> <i>repeaters</i> <i>female</i>	<i>Kneževo</i>
	женски	574	296	49	65	65	61	56	278	62	48	94	74		
	поновци	-	-	-	-	-	-	-	-	-	-	-	-		
	женски	-	-	-	-	-	-	-	-	-	-	-	-		
Козарска Дубица	свега	1 810	909	163	159	170	212	205	901	206	208	232	255	<i>all</i> <i>female</i> <i>repeaters</i> <i>female</i>	<i>Kozarska Dubica</i>
	женски	867	439	75	76	84	97	107	428	98	101	115	114		
	поновци	1	-	-	-	-	-	-	1	-	1	-	-		
	женски	-	-	-	-	-	-	-	-	-	-	-	-		
Костајница	свега	408	199	28	34	45	46	46	209	48	36	60	65	<i>all</i> <i>female</i> <i>repeaters</i> <i>female</i>	<i>Kostajnica</i>
	женски	206	101	15	17	21	26	22	105	24	23	29	29		
	поновци	-	-	-	-	-	-	-	-	-	-	-	-		
	женски	-	-	-	-	-	-	-	-	-	-	-	-		
Котор Варош	свега	2 062	1 073	222	189	203	237	222	989	260	241	274	214	<i>all</i> <i>female</i> <i>repeaters</i> <i>female</i>	<i>Kotor Varoš</i>
	женски	965	498	103	79	87	124	105	467	128	110	121	108		
	поновци	1	-	-	-	-	-	-	1	-	-	-	1		
	женски	-	-	-	-	-	-	-	-	-	-	-	-		
Крупа на Уни	свега	124	76	13	17	18	9	19	48	15	10	11	12	<i>all</i> <i>female</i> <i>repeaters</i> <i>female</i>	<i>Krupa na Uni</i>
	женски	65	39	5	8	9	5	12	26	8	7	7	4		
	поновци	-	-	-	-	-	-	-	-	-	-	-	-		
	женски	-	-	-	-	-	-	-	-	-	-	-	-		
Купрес	свега	16	16	2	6	3	1	4	-	-	-	-	-	<i>all</i> <i>female</i> <i>repeaters</i> <i>female</i>	<i>Kupres</i>
	женски	7	7	1	3	1	-	2	-	-	-	-	-		
	поновци	-	-	-	-	-	-	-	-	-	-	-	-		
	женски	-	-	-	-	-	-	-	-	-	-	-	-		

4.2. УЧЕНИЦИ РЕДОВНИХ ОСНОВНИХ ШКОЛА ПО ПОЛУ И РАЗРЕДИМА И ПОНОВЦИ НА ПОЧЕТКУ ШКОЛСКЕ 2009/2010. ГОДИНЕ
PUPILS OF REGULAR BASIC SCHOOLS BY SEX AND GRADE AND REPEATERS AT THE BEGINNING OF THE SCHOOL YEAR 2009/2010
(наставак - *continued*)

		Укупно <i>Total</i>	По разредима <i>By grade</i>											
			укупно I - V <i>total ISCED 1</i>	I	II	III	IV	V	укупно VI - IX <i>total ISCED 2</i>	VI	VII	VIII	IX	
Лакташи	свега	3 575	1 914	375	363	377	400	399	1 661	360	417	453	431	<i>all Laktaši</i>
	женски	1 715	932	191	178	185	183	195	783	167	170	226	220	<i>female</i>
	поновци	-	-	-	-	-	-	-	-	-	-	-	-	<i>repeaters</i>
	женски	-	-	-	-	-	-	-	-	-	-	-	-	<i>female</i>
Лопаре	свега	1 089	579	99	101	116	127	136	510	132	122	134	122	<i>all Lopare</i>
	женски	529	268	46	44	45	62	71	261	63	61	73	64	<i>female</i>
	поновци	-	-	-	-	-	-	-	-	-	-	-	-	<i>repeaters</i>
	женски	-	-	-	-	-	-	-	-	-	-	-	-	<i>female</i>
Љубиње	свега	346	172	32	35	28	44	33	174	35	47	52	40	<i>all Ljubinje</i>
	женски	169	83	12	17	15	20	19	86	16	21	27	22	<i>female</i>
	поновци	-	-	-	-	-	-	-	-	-	-	-	-	<i>repeaters</i>
	женски	-	-	-	-	-	-	-	-	-	-	-	-	<i>female</i>
Милићи	свега	737	360	65	62	76	81	76	377	82	73	110	112	<i>all Milići</i>
	женски	345	173	34	30	39	35	35	172	38	28	57	49	<i>female</i>
	поновци	4	-	-	-	-	-	-	4	-	4	-	-	<i>repeaters</i>
	женски	-	-	-	-	-	-	-	-	-	-	-	-	<i>female</i>
Модрича	свега	2 465	1 319	269	254	267	259	270	1 146	265	277	331	273	<i>all Modriča</i>
	женски	1 199	647	142	123	126	123	133	552	116	127	181	128	<i>female</i>
	поновци	10	4	-	1	2	1	-	6	-	-	1	5	<i>repeaters</i>
	женски	1	-	-	-	-	-	-	1	-	-	-	1	<i>female</i>
Мркоњић Град	свега	1 658	854	165	157	188	172	172	804	198	194	176	236	<i>all Mrkonjić Grad</i>
	женски	820	461	82	87	99	99	94	359	93	92	72	102	<i>female</i>
	поновци	12	1	-	-	-	-	1	11	2	1	3	5	<i>repeaters</i>
	женски	1	-	-	-	-	-	-	1	1	-	-	-	<i>female</i>
Невесиње	свега	1 292	668	125	129	138	140	136	624	183	155	142	144	<i>all Nevesinje</i>
	женски	641	339	69	65	71	69	65	302	91	70	73	68	<i>female</i>
	поновци	-	-	-	-	-	-	-	-	-	-	-	-	<i>repeaters</i>
	женски	-	-	-	-	-	-	-	-	-	-	-	-	<i>female</i>
Нови Град	свега	2 313	1 202	190	235	262	274	241	1 111	226	291	294	300	<i>all Novi Grad</i>
	женски	1 075	563	79	115	126	123	120	512	105	128	138	141	<i>female</i>
	поновци	6	1	-	-	-	-	1	5	-	5	-	-	<i>repeaters</i>
	женски	2	1	-	-	-	-	1	1	-	1	-	-	<i>female</i>
Ново Горажде	свега	92	43	3	21	5	5	9	49	9	14	10	16	<i>all Novo Goražde</i>
	женски	41	17	-	8	4	1	4	24	6	5	6	7	<i>female</i>
	поновци	-	-	-	-	-	-	-	-	-	-	-	-	<i>repeaters</i>
	женски	-	-	-	-	-	-	-	-	-	-	-	-	<i>female</i>

4.2. УЧЕНИЦИ РЕДОВНИХ ОСНОВНИХ ШКОЛА ПО ПОЛУ И РАЗРЕДИМА И ПОНОВЦИ НА ПОЧЕТКУ ШКОЛСКЕ 2009/2010. ГОДИНЕ
PUPILS OF REGULAR BASIC SCHOOLS BY SEX AND GRADE AND REPEATERS AT THE BEGINNING OF THE SCHOOL YEAR 2009/2010
(наставак - continued)

		Укупно Total	По разредима By grade												
			укупно I - V total ISCED 1	I	II	III	IV	V	укупно VI - IX total ISCED 2	VI	VII	VIII	IX		
Осмаци	свега	331	171	27	37	34	37	36	160	29	35	45	51	all	Osmaci
	женски	166	92	12	17	21	23	19	74	17	14	17	26	female	
	поновци	-	-	-	-	-	-	-	-	-	-	-	-	repeaters	
	женски	-	-	-	-	-	-	-	-	-	-	-	-	female	
Оштра Лука	свега	371	185	39	31	41	39	35	186	53	33	53	47	all	Oštra Luka
	женски	170	87	19	19	16	19	14	83	26	12	24	21	female	
	поновци	-	-	-	-	-	-	-	-	-	-	-	-	repeaters	
	женски	-	-	-	-	-	-	-	-	-	-	-	-	female	
Пале	свега	1 974	1 029	204	202	186	210	227	945	197	226	261	261	all	Pale
	женски	945	480	100	88	84	99	109	465	99	114	119	133	female	
	поновци	-	-	-	-	-	-	-	-	-	-	-	-	repeaters	
	женски	-	-	-	-	-	-	-	-	-	-	-	-	female	
Пелагићево	свега	385	208	36	32	47	43	50	177	36	46	57	38	all	Pelagićevo
	женски	190	104	15	20	22	25	22	86	16	20	29	21	female	
	поновци	2	-	-	-	-	-	-	2	1	-	1	-	repeaters	
	женски	-	-	-	-	-	-	-	-	-	-	-	-	female	
Петровац	свега	61	42	8	5	13	12	4	19	7	-	5	7	all	Petrovac
	женски	28	21	4	3	6	6	2	7	3	-	1	3	female	
	поновци	-	-	-	-	-	-	-	-	-	-	-	-	repeaters	
	женски	-	-	-	-	-	-	-	-	-	-	-	-	female	
Петрово	свега	528	273	54	47	46	62	64	255	66	60	59	70	all	Petrovo
	женски	258	142	30	18	26	31	37	116	30	24	28	34	female	
	поновци	-	-	-	-	-	-	-	-	-	-	-	-	repeaters	
	женски	-	-	-	-	-	-	-	-	-	-	-	-	female	
Приједор	свега	6 606	3 322	618	576	704	719	705	3 284	701	828	889	866	all	Prijedor
	женски	3 253	1 654	315	286	339	348	366	1 599	358	396	425	420	female	
	поновци	6	-	-	-	-	-	-	6	5	1	-	-	repeaters	
	женски	1	-	-	-	-	-	-	1	1	-	-	-	female	
Прњавор	свега	3 795	1 901	339	364	392	419	387	1 894	455	481	460	498	all	Prnjavor
	женски	1 837	932	168	177	220	186	181	905	215	230	227	233	female	
	поновци	1	-	-	-	-	-	-	1	-	-	1	-	repeaters	
	женски	1	-	-	-	-	-	-	1	-	-	1	-	female	
Рибник	свега	544	318	47	77	54	85	55	226	59	49	59	59	all	Ribnik
	женски	279	152	25	36	24	39	28	127	38	25	32	32	female	
	поновци	2	-	-	-	-	-	-	2	1	1	-	-	repeaters	
	женски	-	-	-	-	-	-	-	-	-	-	-	-	female	

4.2. УЧЕНИЦИ РЕДОВНИХ ОСНОВНИХ ШКОЛА ПО ПОЛУ И РАЗРЕДИМА И ПОНОВЦИ НА ПОЧЕТКУ ШКОЛСКЕ 2009/2010. ГОДИНЕ
 PUPILS OF REGULAR BASIC SCHOOLS BY SEX AND GRADE AND REPEATERS AT THE BEGINNING OF THE SCHOOL YEAR 2009/2010
 (наставак - continued)

		Укупно Total	По разредима By grade											
			укупно I - V total ISCED 1	I	II	III	IV	V	укупно VI - IX total ISCED 2	VI	VII	VIII	IX	
Рогатица	свега	900	448	95	85	86	82	100	452	109	110	123	110	<i>all Rogatica</i>
	женски	434	224	47	45	45	46	41	210	52	44	57	57	
	поновци	-	-	-	-	-	-	-	-	-	-	-	-	
	женски	-	-	-	-	-	-	-	-	-	-	-	-	
Рудо	свега	538	282	66	50	44	62	60	256	57	50	73	76	<i>all Rudo</i>
	женски	269	142	39	26	21	34	22	127	23	28	38	38	
	поновци	-	-	-	-	-	-	-	-	-	-	-	-	
	женски	-	-	-	-	-	-	-	-	-	-	-	-	
Соколац	свега	1 056	528	106	97	95	124	106	528	122	118	141	147	<i>all Sokolac</i>
	женски	522	256	53	37	50	70	46	266	65	55	69	77	
	поновци	-	-	-	-	-	-	-	-	-	-	-	-	
	женски	-	-	-	-	-	-	-	-	-	-	-	-	
Србац	свега	1 671	877	171	158	200	178	170	794	162	176	244	212	<i>all Srbac</i>
	женски	783	419	78	70	101	90	80	364	74	86	108	96	
	поновци	1	-	-	-	-	-	-	1	-	-	1	-	
	женски	-	-	-	-	-	-	-	-	-	-	-	-	
Сребреница	свега	574	290	58	50	62	49	71	284	61	65	85	73	<i>all Srebrenica</i>
	женски	280	137	27	20	28	23	39	143	32	30	41	40	
	поновци	12	-	-	-	-	-	-	12	2	4	6	-	
	женски	3	-	-	-	-	-	-	3	-	1	2	-	
Теслић	свега	4 060	2 020	381	377	387	418	457	2 040	443	447	583	567	<i>all Teslić</i>
	женски	2 024	997	192	178	187	203	237	1 027	215	216	315	281	
	поновци	3	-	-	-	-	-	-	3	-	1	2	-	
	женски	-	-	-	-	-	-	-	-	-	-	-	-	
Требиње	свега	2 802	1 492	295	292	290	298	317	1 310	277	305	374	354	<i>all Trebinje</i>
	женски	1 357	721	134	163	134	147	143	636	134	152	188	162	
	поновци	-	-	-	-	-	-	-	-	-	-	-	-	
	женски	-	-	-	-	-	-	-	-	-	-	-	-	
Трново	свега	92	52	10	7	15	12	8	40	6	12	10	12	<i>all Trnovo</i>
	женски	50	24	6	2	8	4	4	26	3	7	8	8	
	поновци	-	-	-	-	-	-	-	-	-	-	-	-	
	женски	-	-	-	-	-	-	-	-	-	-	-	-	
Угљевик	свега	1 398	733	131	160	149	137	156	665	122	178	174	191	<i>all Ugljevik</i>
	женски	670	364	67	78	74	62	83	306	56	78	89	83	
	поновци	-	-	-	-	-	-	-	-	-	-	-	-	
	женски	-	-	-	-	-	-	-	-	-	-	-	-	

4.2. УЧЕНИЦИ РЕДОВНИХ ОСНОВНИХ ШКОЛА ПО ПОЛУ И РАЗРЕДИМА И ПОНОВЦИ НА ПОЧЕТКУ ШКОЛСКЕ 2009/2010. ГОДИНЕ
PUPILS OF REGULAR BASIC SCHOOLS BY SEX AND GRADE AND REPEATERS AT THE BEGINNING OF THE SCHOOL YEAR 2009/2010
(наставак - *continued*)

		Укупно <i>Total</i>	По разредима <i>By grade</i>													
			укупно I - V <i>total ISCED 1</i>	I	II	III	IV	V	укупно VI - IX <i>total ISCED 2</i>	VI	VII	VIII	IX			
Фоча	свега	1 584	787	148	148	157	181	153	797	205	146	217	229	<i>all</i>	<i>Foča</i>	
	женски	800	398	64	84	84	90	76	402	99	73	104	126			<i>female</i>
	поновци	-	-	-	-	-	-	-	-	-	-	-	-			<i>repeaters</i>
	женски	-	-	-	-	-	-	-	-	-	-	-	-			<i>female</i>
Хан Пијесак	свега	278	123	22	20	25	28	28	155	37	33	58	27	<i>all</i>	<i>Han Pijesak</i>	
	женски	155	57	11	6	9	15	16	98	25	25	33	15			<i>female</i>
	поновци	3	-	-	-	-	-	-	3	-	-	3	-			<i>repeaters</i>
	женски	-	-	-	-	-	-	-	-	-	-	-	-			<i>female</i>
Чајниче	свега	428	211	31	42	44	40	54	217	52	45	62	58	<i>all</i>	<i>Čajniče</i>	
	женски	185	85	14	16	19	19	17	100	22	19	32	27			<i>female</i>
	поновци	-	-	-	-	-	-	-	-	-	-	-	-			<i>repeaters</i>
	женски	-	-	-	-	-	-	-	-	-	-	-	-			<i>female</i>
Челинац	свега	1 683	802	146	151	158	165	182	881	198	194	249	240	<i>all</i>	<i>Čelinac</i>	
	женски	791	363	67	61	66	88	81	428	87	90	128	123			<i>female</i>
	поновци	-	-	-	-	-	-	-	-	-	-	-	-			<i>repeaters</i>
	женски	-	-	-	-	-	-	-	-	-	-	-	-			<i>female</i>
Шамац	свега	1 438	714	123	136	140	154	161	724	153	181	173	217	<i>all</i>	<i>Šamac</i>	
	женски	709	339	60	64	69	70	76	370	71	88	94	117			<i>female</i>
	поновци	-	-	-	-	-	-	-	-	-	-	-	-			<i>repeaters</i>
	женски	-	-	-	-	-	-	-	-	-	-	-	-			<i>female</i>
Шековићи	свега	671	333	69	52	58	78	76	338	75	85	92	86	<i>all</i>	<i>Šekovići</i>	
	женски	340	158	31	28	24	36	39	182	39	43	49	51			<i>female</i>
	поновци	-	-	-	-	-	-	-	-	-	-	-	-			<i>repeaters</i>
	женски	-	-	-	-	-	-	-	-	-	-	-	-			<i>female</i>
Шипово	свега	1 002	543	115	96	125	97	110	459	126	108	109	116	<i>all</i>	<i>Šipovo</i>	
	женски	489	273	58	46	66	47	56	216	61	42	61	52			<i>female</i>
	поновци	-	-	-	-	-	-	-	-	-	-	-	-			<i>repeaters</i>
	женски	-	-	-	-	-	-	-	-	-	-	-	-			<i>female</i>

4.3. УЧЕНИЦИ СА ПОСЕБНИМ ПОТРЕБАМА УКЉУЧЕНИ У РЕДОВНУ НАСТАВУ НА ПОЧЕТКУ ШКОЛСКЕ 2009/2010. ГОДИНЕ
PUPILS WITH SPECIAL NEEDS INCLUDED IN REGULAR EDUCATION PROGRAMME AT THE BEGINNING OF THE SCHOOL YEAR 2009/2010

		Укупно <i>Total</i>	По разредима <i>By grade</i>												
			укупно I - V <i>total ISCED 1</i>	I	II	III	IV	V	укупно VI - IX <i>total ISCED 2</i>	VI	VII	VIII	IX		
УКУПНО	свега	1 204	588	80	111	120	146	131	616	148	141	178	149	<i>all</i>	<i>TOTAL</i>
	женски	486	227	25	43	54	58	47	259	64	47	74	74	<i>female</i>	
Бања Лука	свега	177	97	12	14	23	27	21	80	24	12	22	22	<i>all</i>	<i>Banja Luka</i>
	женски	61	30	4	3	9	10	4	31	8	8	7	8	<i>female</i>	
Берковићи	свега	1	1	1	-	-	-	-	-	-	-	-	-	<i>all</i>	<i>Berkovići</i>
	женски	1	1	1	-	-	-	-	-	-	-	-	-	<i>female</i>	
Бијељина	свега	82	46	1	5	11	18	11	36	5	9	14	8	<i>all</i>	<i>Bijeljina</i>
	женски	28	14	-	2	3	8	1	14	1	4	6	3	<i>female</i>	
Билећа	свега	8	2	-	1	1	-	-	6	1	1	-	4	<i>all</i>	<i>Bileća</i>
	женски	5	2	-	1	1	-	-	3	1	-	-	2	<i>female</i>	
Братунац	свега	6	-	-	-	-	-	-	6	-	2	4	-	<i>all</i>	<i>Bratunac</i>
	женски	3	-	-	-	-	-	-	3	-	1	2	-	<i>female</i>	
Брод	свега	24	8	1	4	1	1	1	16	5	4	5	2	<i>all</i>	<i>Brod</i>
	женски	6	3	-	3	-	-	-	3	-	1	2	-	<i>female</i>	
Вишеград	свега	-	-	-	-	-	-	-	-	-	-	-	-	<i>all</i>	<i>Višegrad</i>
	женски	-	-	-	-	-	-	-	-	-	-	-	-	<i>female</i>	
Власеница	свега	43	25	1	5	4	9	6	18	3	7	3	5	<i>all</i>	<i>Vlasenica</i>
	женски	13	8	-	2	2	2	2	5	-	-	1	4	<i>female</i>	
Вукосавље	свега	-	-	-	-	-	-	-	-	-	-	-	-	<i>all</i>	<i>Vukosavlje</i>
	женски	-	-	-	-	-	-	-	-	-	-	-	-	<i>female</i>	
Гацко	свега	9	5	-	2	1	2	-	4	1	1	-	2	<i>all</i>	<i>Gacko</i>
	женски	6	3	-	1	-	2	-	3	1	1	-	1	<i>female</i>	
Градишка	свега	35	18	1	1	7	5	4	17	7	7	2	1	<i>all</i>	<i>Gradiška</i>
	женски	15	7	1	1	3	1	1	8	3	3	2	-	<i>female</i>	
Дервента	свега	45	26	7	2	5	6	6	19	5	6	5	3	<i>all</i>	<i>Derventa</i>
	женски	21	12	2	-	2	4	4	9	3	2	2	2	<i>female</i>	
Добој	свега	71	23	5	2	5	5	6	48	10	9	19	10	<i>all</i>	<i>Doboj</i>
	женски	22	6	-	1	2	2	1	16	2	3	7	4	<i>female</i>	
Доњи Жабар	свега	2	-	-	-	-	-	-	2	2	-	-	-	<i>all</i>	<i>Donji Žabar</i>
	женски	2	-	-	-	-	-	-	2	2	-	-	-	<i>female</i>	
Зворник	свега	77	42	10	16	1	7	8	35	10	6	10	9	<i>all</i>	<i>Zvornik</i>
	женски	36	17	5	5	1	4	2	19	4	2	8	5	<i>female</i>	

4.3. УЧЕНИЦИ СА ПОСЕБНИМ ПОТРЕБАМА УКЉУЧЕНИ У РЕДОВНУ НАСТАВУ НА ПОЧЕТКУ ШКОЛСКЕ 2009/2010. ГОДИНЕ
PUPILS WITH SPECIAL NEEDS INCLUDED IN REGULAR EDUCATION PROGRAMME AT THE BEGINNING OF THE SCHOOL YEAR 2009/2010
(наставак - continued)

	Укупно Total	По разредима By grade											
		укупно I - V total ISCED 1	I	II	III	IV	V	укупно VI - IX total ISCED 2	VI	VII	VIII	IX	
Источна Илиџа свега	12	6	-	2	1	1	2	6	1	4	-	1	all Istočna Ilidža
женски	8	3	-	1	-	-	2	5	1	3	-	1	female
Источни Стари Град свега	1	1	-	-	-	-	1	-	-	-	-	-	all Istočni Stari Grad
женски	-	-	-	-	-	-	-	-	-	-	-	-	female
Источно Ново Сарајево свега	10	5	1	2	-	1	1	5	-	1	3	1	all Istočno Novo Sarajevo
женски	3	2	-	1	-	1	-	1	-	-	-	1	female
Језеро свега	-	-	-	-	-	-	-	-	-	-	-	-	all Jezero
женски	-	-	-	-	-	-	-	-	-	-	-	-	female
Калиновик свега	-	-	-	-	-	-	-	-	-	-	-	-	all Kalinovik
женски	-	-	-	-	-	-	-	-	-	-	-	-	female
Кнежево свега	8	3	-	-	2	1	-	5	2	-	3	-	all Kneževo
женски	2	2	-	-	2	-	-	-	-	-	-	-	female
Козарска Дубица свега	20	10	-	1	2	5	2	10	1	4	2	3	all Kozarska Dubica
женски	12	5	-	-	2	1	2	7	-	2	2	3	female
Костајница свега	6	4	-	-	1	2	1	2	2	-	-	-	all Kostajnica
женски	3	1	-	-	-	1	-	2	2	-	-	-	female
Котор Варош свега	20	9	2	2	1	4	-	11	3	3	2	3	all Kotor Varoš
женски	8	6	1	1	1	3	-	2	2	-	-	-	female
Крупа на Уни свега	3	-	-	-	-	-	-	3	1	-	-	2	all Krupa na Uni
женски	1	-	-	-	-	-	-	1	-	-	-	1	female
Купрес свега	-	-	-	-	-	-	-	-	-	-	-	-	all Kupres
женски	-	-	-	-	-	-	-	-	-	-	-	-	female
Лакташи свега	44	21	-	8	3	7	3	23	2	4	6	11	all Laktaši
женски	18	9	-	5	1	1	2	9	-	-	3	6	female
Лопаре свега	8	3	-	-	1	-	2	5	2	1	2	-	all Lopare
женски	1	-	-	-	-	-	-	1	1	-	-	-	female
Љубиње свега	7	1	-	-	-	-	1	6	3	-	2	1	all Ljubinje
женски	4	-	-	-	-	-	-	4	2	-	2	-	female
Милићи свега	24	22	3	9	8	1	1	2	2	-	-	-	all Milići
женски	12	10	2	3	5	-	-	2	2	-	-	-	female
Модрича свега	19	12	3	2	4	1	2	7	2	2	2	1	all Modriča
женски	4	2	1	-	1	-	-	2	-	-	2	-	female

4.3. УЧЕНИЦИ СА ПОСЕБНИМ ПОТРЕБАМА УКЉУЧЕНИ У РЕДОВНУ НАСТАВУ НА ПОЧЕТКУ ШКОЛСКЕ 2009/2010. ГОДИНЕ
PUPILS WITH SPECIAL NEEDS INCLUDED IN REGULAR EDUCATION PROGRAMME AT THE BEGINNING OF THE SCHOOL YEAR 2009/2010
 (наставак - *continued*)

		Укупно <i>Total</i>	По разредима <i>By grade</i>												
			укупно I - V <i>total</i> <i>ISCED 1</i>	I	II	III	IV	V	укупно VI - IX <i>total</i> <i>ISCED 2</i>	VI	VII	VIII	IX		
Мркоњић Град	свега	12	4	1	2	1	-	-	8	6	-	2	-	<i>all</i>	<i>Mrkonjić Grad</i>
	женски	5	1	1	-	-	-	-	4	3	-	1	-	<i>female</i>	
Невесиње	свега	3	3	3	-	-	-	-	-	-	-	-	-	<i>all</i>	<i>Nevesinje</i>
	женски	-	-	-	-	-	-	-	-	-	-	-	-	<i>female</i>	
Нови Град	свега	23	8	2	1	1	2	2	15	3	5	2	5	<i>all</i>	<i>Novi Grad</i>
	женски	13	2	-	-	-	1	1	11	2	2	2	5	<i>female</i>	
Ново Горажде	свега	-	-	-	-	-	-	-	-	-	-	-	-	<i>all</i>	<i>Novo Goražde</i>
	женски	-	-	-	-	-	-	-	-	-	-	-	-	<i>female</i>	
Осмаци	свега	-	-	-	-	-	-	-	-	-	-	-	-	<i>all</i>	<i>Osmaci</i>
	женски	-	-	-	-	-	-	-	-	-	-	-	-	<i>female</i>	
Оштра Лука	свега	15	4	-	1	1	-	2	11	3	2	4	2	<i>all</i>	<i>Oštra Luka</i>
	женски	5	2	-	-	1	-	1	3	-	-	2	1	<i>female</i>	
Пале	свега	17	9	2	-	3	2	2	8	1	3	2	2	<i>all</i>	<i>Pale</i>
	женски	6	2	-	-	1	1	-	4	1	1	-	2	<i>female</i>	
Пелагићево	свега	27	14	2	2	4	6	-	13	1	4	5	3	<i>all</i>	<i>Pelagićevo</i>
	женски	15	8	-	2	2	4	-	7	1	2	3	1	<i>female</i>	
Петровац	свега	-	-	-	-	-	-	-	-	-	-	-	-	<i>all</i>	<i>Petrovac</i>
	женски	-	-	-	-	-	-	-	-	-	-	-	-	<i>female</i>	
Петрово	свега	4	1	-	-	-	-	1	3	1	2	-	-	<i>all</i>	<i>Petrovo</i>
	женски	1	-	-	-	-	-	-	1	-	1	-	-	<i>female</i>	
Приједор	свега	99	48	1	9	9	14	15	51	11	14	20	6	<i>all</i>	<i>Prijedor</i>
	женски	51	28	1	4	5	7	11	23	7	5	8	3	<i>female</i>	
Прњавор	свега	34	13	2	1	2	4	4	21	2	4	10	5	<i>all</i>	<i>Prnjavor</i>
	женски	14	4	1	-	1	1	1	10	1	2	3	4	<i>female</i>	
Рибник	свега	6	5	-	1	1	2	1	1	-	-	1	-	<i>all</i>	<i>Ribnik</i>
	женски	1	1	-	-	-	-	1	-	-	-	-	-	<i>female</i>	
Рогатица	свега	13	4	-	-	1	2	1	9	3	-	3	3	<i>all</i>	<i>Rogatica</i>
	женски	2	1	-	-	1	-	-	1	-	-	1	-	<i>female</i>	
Рудо	свега	2	1	-	-	-	-	1	1	-	-	-	1	<i>all</i>	<i>Rudo</i>
	женски	2	1	-	-	-	-	1	1	-	-	-	1	<i>female</i>	
Соколац	свега	-	-	-	-	-	-	-	-	-	-	-	-	<i>all</i>	<i>Sokolac</i>
	женски	-	-	-	-	-	-	-	-	-	-	-	-	<i>female</i>	

4.3. УЧЕНИЦИ СА ПОСЕБНИМ ПОТРЕБАМА УКЉУЧЕНИ У РЕДОВНУ НАСТАВУ НА ПОЧЕТКУ ШКОЛСКЕ 2009/2010. ГОДИНЕ
PUPILS WITH SPECIAL NEEDS INCLUDED IN REGULAR EDUCATION PROGRAMME AT THE BEGINNING OF THE SCHOOL YEAR 2009/2010
(наставак - continued)

		Укупно Total	По разредима By grade												
			укупно I - V total ISCED 1	I	II	III	IV	V	укупно VI - IX total ISCED 2	VI	VII	VIII	IX		
Србац	свега	33	16	8	1	1	1	5	17	6	2	4	5	all	Srbac
	женски	12	4	1	1	-	-	2	8	4	1	-	3	female	
Сребреница	свега	3	1	-	1	-	-	-	2	1	-	-	1	all	Srebrenica
	женски	7	1	-	1	-	-	-	6	2	2	1	1	female	
Теслић	свега	58	24	2	3	6	5	8	34	9	7	9	9	all	Teslić
	женски	28	16	2	1	4	4	5	12	5	-	6	1	female	
Требиње	свега	4	3	-	1	1	-	1	1	-	-	-	1	all	Trebinje
	женски	2	2	-	-	1	-	1	-	-	-	-	-	female	
Трново	свега	-	-	-	-	-	-	-	-	-	-	-	-	all	Trnovo
	женски	-	-	-	-	-	-	-	-	-	-	-	-	female	
Угљевик	свега	1	-	-	-	-	-	-	1	-	-	-	1	all	Ugljevik
	женски	-	-	-	-	-	-	-	-	-	-	-	-	female	
Фоча	свега	8	5	1	1	-	1	2	3	-	3	-	-	all	Foča
	женски	2	2	-	1	-	-	1	-	-	-	-	-	female	
Хан Пијесак	свега	-	-	-	-	-	-	-	-	-	-	-	-	all	Han Pijesak
	женски	-	-	-	-	-	-	-	-	-	-	-	-	female	
Чајнице	свега	-	-	-	-	-	-	-	-	-	-	-	-	all	Čajniče
	женски	-	-	-	-	-	-	-	-	-	-	-	-	female	
Челинац	свега	21	10	2	2	1	1	4	11	1	1	3	6	all	Čelinac
	женски	8	3	1	1	1	-	-	5	-	-	1	4	female	
Шамац	свега	19	9	2	2	2	1	2	10	2	1	4	3	all	Šamac
	женски	8	5	1	2	1	-	1	3	1	-	-	2	female	
Шековићи	свега	6	2	1	1	-	-	-	4	1	2	1	-	all	Šekovići
	женски	1	-	-	-	-	-	-	1	1	-	-	-	female	
Шипово	свега	34	14	3	4	4	2	1	20	3	8	2	7	all	Šipovo
	женски	8	1	-	-	1	-	-	7	1	1	-	5	female	

4.4. УЧЕНИЦИ РЕДОВНИХ ОСНОВНИХ ШКОЛА ПО СМЈЕНАМА НА ПОЧЕТКУ ШКОЛСКЕ 2009/2010. ГОДИНЕ
PUPILS OF REGULAR BASIC SCHOOLS BY SHIFT AT THE BEGINNING OF THE SCHOOL YEAR 2009/2010

	Укупно <i>Total</i>		Смјена <i>Shift</i>						
			пријеподневна <i>before noon</i>		поподневна <i>afternoon</i>		међусмјена <i>mid-shift</i>		
	број одјељења <i>number of classes</i>	број ученика <i>number of pupils</i>	број одјељења <i>number of classes</i>	број ученика <i>number of pupils</i>	број одјељења <i>number of classes</i>	број ученика <i>number of pupils</i>	број одјељења <i>number of classes</i>	број ученика <i>number of pupils</i>	
УКУПНО	5 533	108 322	3 651	66 987	1 735	38 070	147	3 265	TOTAL
Бања Лука	743	16 296	422	8 681	269	6 432	52	1 183	Banja Luka
Берковићи	16	217	15	211	-	-	1	6	Berkovići
Бијељина	454	9 846	261	5 347	181	4 192	12	307	Bijeljina
Билећа	63	1 255	41	740	17	401	5	114	Bileća
Братунац	89	1 595	70	1 170	19	425	-	-	Bratunac
Брод	63	1 342	37	725	26	617	-	-	Brođ
Вишеград	39	917	23	515	16	402	-	-	Višegrad
Власеница	40	872	29	611	11	261	-	-	Vlasenica
Вуковасвље	21	374	15	277	5	87	1	10	Vukosavlje
Гацко	50	1 082	38	760	10	271	2	51	Gacko
Градишка	231	4 661	147	2 720	81	1 880	3	61	Gradiška
Дервента	136	2 519	92	1 636	44	883	-	-	Derventa
Добој	322	6 243	196	3 606	117	2 416	9	221	Doboj
Доњи Жабар	18	258	14	206	4	52	-	-	Donji Žabar
Зворник	212	4 427	153	3 052	51	1 212	8	163	Zvornik
Источна Илиџа	56	1 214	25	539	30	653	1	22	Istočna Ilidža
Источни Стари Град	3	21	3	21	-	-	-	-	Istočni Stari Grad
Источно Ново Сарајево	46	987	25	461	21	526	-	-	Istočno Novo Sarajevo
Језеро	9	146	9	146	-	-	-	-	Jezero
Калиновик	9	139	9	139	-	-	-	-	Kalinovik
Кнежево	68	1 154	53	810	15	344	-	-	Kneževo
Козарска Дубица	91	1 810	68	1 313	21	466	2	31	Kozarska Dubica
Костајница	20	408	11	219	9	189	-	-	Kostajnica
Котор Варош	112	2 062	85	1 457	26	588	1	17	Kotor Varoš
Крупа на Уни	12	124	12	124	-	-	-	-	Krupa na Uni
Купрес	2	16	2	16	-	-	-	-	Kupres
Лакташи	147	3 575	91	2 166	56	1 409	-	-	Laktaši
Лопаре	72	1 089	59	870	12	207	1	12	Lopare
Љубиње	18	346	13	258	4	70	1	18	Ljubinje
Милићи	35	737	20	381	15	356	-	-	Milići
Модрича	131	2 465	77	1 373	50	996	4	96	Modriča
Мркоњић Град	94	1 658	67	1 034	27	624	-	-	Mrkonjić Grad
Невесиње	72	1 292	52	807	20	485	-	-	Nevesinje
Нови Град	132	2 313	108	1 839	22	444	2	30	Novi Grad

4.4. УЧЕНИЦИ РЕДОВНИХ ОСНОВНИХ ШКОЛА ПО СМЈЕНАМА НА ПОЧЕТКУ ШКОЛСКЕ 2009/2010. ГОДИНЕ
PUPILS OF REGULAR BASIC SCHOOLS BY SHIFT AT THE BEGINNING OF THE SCHOOL YEAR 2009/2010

(наставак - *continued*)

	Укупно <i>Total</i>		Смјена <i>Shift</i>						
			пријеподневна <i>before noon</i>		поподневна <i>afternoon</i>		међусмјена <i>mid-shift</i>		
	број одјељења <i>number of classes</i>	број ученика <i>number of pupils</i>	број одјељења <i>number of classes</i>	број ученика <i>number of pupils</i>	број одјељења <i>number of classes</i>	број ученика <i>number of pupils</i>	број одјељења <i>number of classes</i>	број ученика <i>number of pupils</i>	
Ново Горажде	8	92	5	59	3	33	-	-	<i>Novo Goražde</i>
Осмаци	20	331	16	284	4	47	-	-	<i>Osmaci</i>
Оштра Лука	36	371	32	319	4	52	-	-	<i>Oštra Luka</i>
Пале	88	1 974	48	1 058	40	916	-	-	<i>Pale</i>
Пелагићево	20	385	13	244	7	141	-	-	<i>Pelagićevo</i>
Петровац	6	61	6	61	-	-	-	-	<i>Petrovac</i>
Петрово	35	528	26	383	9	145	-	-	<i>Petrovo</i>
Приједор	352	6 606	251	4 486	92	1 925	9	195	<i>Prijedor</i>
Прњавор	206	3 795	134	2 452	69	1 273	3	70	<i>Prnjavor</i>
Рибник	44	544	38	451	6	93	-	-	<i>Ribnik</i>
Рогатица	47	900	30	507	17	393	-	-	<i>Rogatica</i>
Рудо	37	538	21	288	16	250	-	-	<i>Rudo</i>
Соколац	43	1 056	23	576	20	480	-	-	<i>Sokolac</i>
Србац	102	1 671	80	1 283	19	340	3	48	<i>Srbac</i>
Сребреница	40	574	40	574	-	-	-	-	<i>Srebrenica</i>
Теслић	223	4 060	153	2 630	69	1 406	1	24	<i>Teslić</i>
Требиње	128	2 802	69	1 435	40	900	19	467	<i>Trebinje</i>
Трново	8	92	5	47	3	45	-	-	<i>Trnovo</i>
Угљевик	79	1 398	56	984	22	408	1	6	<i>Ugljevik</i>
Фоча	87	1 584	59	1 044	28	540	-	-	<i>Foča</i>
Хан Пијесак	13	278	13	278	-	-	-	-	<i>Han Pijesak</i>
Чајнице	26	428	19	277	7	151	-	-	<i>Čajniče</i>
Челинац	93	1 683	74	1 264	17	395	2	24	<i>Čelinac</i>
Шамац	74	1 438	45	882	29	556	-	-	<i>Šamac</i>
Шековићи	36	671	17	348	19	323	-	-	<i>Šekovići</i>
Шипово	56	1 002	36	543	16	370	4	89	<i>Šipovo</i>

4.5. ОДЈЕЉЕЊА У РЕДОВНИМ ОСНОВНИМ ШКОЛАМА НА ПОЧЕТКУ ШКОЛСКЕ 2009/2010. ГОДИНЕ
CLASSES IN REGULAR BASIC SCHOOLS AT THE BEGINNING OF THE SCHOOL YEAR 2009/2010

	Укупно одјељења <i>Total of classes</i>	Некомбинована одјељења <i>Non-combined classes</i>			Комбинована одјељења <i>Combined classes</i>			
		укупно <i>total</i>	I - V <i>ISCED 1</i>	VI - IX <i>ISCED 2</i>	укупно <i>total</i>	I - V <i>ISCED 1</i>	VI - IX <i>ISCED 2</i>	
УКУПНО	5 533	4 730	2 367	2 363	803	801	2	TOTAL
Бања Лука	743	700	370	330	43	43	-	Banja Luka
Берковићи	16	9	5	4	7	7	-	Berkovići
Бијељина	454	412	231	181	42	42	-	Bijeljina
Билећа	63	59	26	33	4	4	-	Bileća
Братунац	89	71	35	36	18	18	-	Bratunac
Брод	63	53	26	27	10	10	-	Brod
Вишеград	39	35	17	18	4	4	-	Višegrad
Власеница	40	34	16	18	6	6	-	Vlasenica
Вукосавље	21	18	10	8	3	3	-	Vukosavlje
Гацко	50	41	19	22	9	9	-	Gacko
Градишка	231	198	97	101	33	33	-	Gradiška
Дервента	136	108	51	57	28	28	-	Derventa
Добој	322	264	126	138	58	58	-	Doboj
Доњи Жабар	18	17	12	5	1	1	-	Donji Žabar
Зворник	212	191	103	88	21	21	-	Zvornik
Источна Илиџа	56	56	31	25	-	-	-	Istočna Ilidža
Источни Стари Град	3	-	-	-	3	3	-	Istočni Stari Grad
Источно Ново Сарајево	46	45	25	20	1	1	-	Istočno Novo Sarajevo
Језеро	9	9	5	4	-	-	-	Jezero
Калиновик	9	9	5	4	-	-	-	Kalinovik
Кнежево	68	53	26	27	15	15	-	Kneževo
Козарска Дубица	91	81	39	42	10	10	-	Kozarska Dubica
Костајница	20	19	9	10	1	1	-	Kostajnica
Котор Варош	112	97	48	49	15	15	-	Kotor Varoš
Крупа на Уни	12	4	-	4	8	8	-	Krupa na Uni
Купрес	2	-	-	-	2	2	-	Kupres
Лакташи	147	144	78	66	3	3	-	Laktaši
Лопаре	72	43	20	23	29	29	-	Lopare
Љубиње	18	18	9	9	-	-	-	Ljubinje
Милићи	35	31	15	16	4	4	-	Milići
Модрича	131	107	53	54	24	24	-	Modriča
Мркоњић Град	94	75	35	40	19	19	-	Mrkonjić Grad
Невесиње	72	56	21	35	16	16	-	Nevesinje
Нови Град	132	103	52	51	29	29	-	Novi Grad

4.5. ОДЈЕЉЕЊА У РЕДОВНИМ ОСНОВНИМ ШКОЛАМА НА ПОЧЕТКУ ШКОЛСКЕ 2009/2010. ГОДИНЕ
CLASSES IN REGULAR BASIC SCHOOLS AT THE BEGINNING OF THE SCHOOL YEAR 2009/2010

(наставак - *continued*)

	Укупно одјељења <i>Total of classes</i>	Некомбинована одјељења <i>Non-combined classes</i>			Комбинована одјељења <i>Combined classes</i>			
		укупно <i>total</i>	I-V <i>ISCED 1</i>	VI-IX <i>ISCED 2</i>	укупно <i>total</i>	I-V <i>ISCED 1</i>	VI-IX <i>ISCED 2</i>	
Ново Горажде	8	6	2	4	2	2	-	<i>Novo Goražde</i>
Осмаци	20	18	10	8	2	2	-	<i>Osmaci</i>
Оштра Лука	36	24	9	15	12	12	-	<i>Oštra Luka</i>
Пале	88	83	44	39	5	5	-	<i>Pale</i>
Пелагићево	20	15	7	8	5	5	-	<i>Pelagićevo</i>
Петровац	6	4	1	3	2	2	-	<i>Petrovac</i>
Петрово	35	28	14	14	7	7	-	<i>Petrovo</i>
Приједор	352	280	134	146	72	72	-	<i>Prijedor</i>
Прњавор	206	166	80	86	40	40	-	<i>Prnjavor</i>
Рибник	44	28	10	18	16	16	-	<i>Ribnik</i>
Рогатица	47	40	18	22	7	7	-	<i>Rogatica</i>
Рудо	37	25	9	16	12	12	-	<i>Rudo</i>
Соколац	43	40	20	20	3	3	-	<i>Sokolac</i>
Србац	102	79	38	41	23	23	-	<i>Srbac</i>
Сребреница	40	27	11	16	13	13	-	<i>Srebrenica</i>
Теслић	223	188	96	92	35	35	-	<i>Teslić</i>
Требиње	128	120	63	57	8	6	2	<i>Trebinje</i>
Трново	8	5	1	4	3	3	-	<i>Trnovo</i>
Угљевик	79	61	32	29	18	18	-	<i>Ugljevik</i>
Фоча	87	80	38	42	7	7	-	<i>Foča</i>
Хан Пијесак	13	13	5	8	-	-	-	<i>Han Pijesak</i>
Чајниче	26	21	8	13	5	5	-	<i>Čajniče</i>
Челинац	93	74	33	41	19	19	-	<i>Čelinac</i>
Шамац	74	63	31	32	11	11	-	<i>Šamac</i>
Шековићи	36	35	19	16	1	1	-	<i>Šekovići</i>
Шипово	56	47	19	28	9	9	-	<i>Šipovo</i>

4.6. НАСТАВНО ОСОБЉЕ РЕДОВНИХ ОСНОВНИХ ШКОЛА НА ПОЧЕТКУ ШКОЛСКЕ 2009/2010. ГОДИНЕ
TEACHING STAFF OF REGULAR BASIC SCHOOLS AT THE BEGINNING OF THE SCHOOL YEAR 2009/2010

	Одржавају наставу	Укупно <i>Total</i>		Са пуним радним временом <i>Working full-time</i>				Са непуним радним временом <i>Working part-time</i>				<i>Teaching</i>	
				на неодређено вријеме <i>on the permanent basis</i>		на одређено вријеме <i>on the temporary basis</i>		на неодређено вријеме <i>on the permanent basis</i>		на одређено вријеме <i>on the temporary basis</i>			
		свега <i>all</i>	жене <i>females</i>	свега <i>all</i>	жене <i>females</i>	свега <i>all</i>	жене <i>females</i>	свега <i>all</i>	жене <i>females</i>	свега <i>all</i>	жене <i>females</i>		
УКУПНО	свега	8 140	5 570	6 238	4 443	575	451	780	419	547	257	<i>all</i>	<i>TOTAL</i>
	I - V	3 365	2 738	2 916	2 397	365	311	32	15	52	15	<i>ISCED 1</i>	
	VI - IX	4 213	2 533	2 983	1 831	170	113	665	373	395	216	<i>ISCED 2</i>	
	мјешовито ⁹⁾	562	299	339	215	40	27	83	31	100	26	<i>mixed⁹⁾</i>	
Бања Лука	свега	1 156	860	927	712	48	36	121	77	60	35	<i>all</i>	<i>Banja Luka</i>
	I - V	441	389	413	368	21	18	2	2	5	1	<i>ISCED 1</i>	
	VI - IX	655	438	476	319	24	15	109	72	46	32	<i>ISCED 2</i>	
	мјешовито	60	33	38	25	3	3	10	3	9	2	<i>mixed</i>	
Берковићи	свега	25	15	11	6	4	4	6	2	4	3	<i>all</i>	<i>Berkovići</i>
	I - V	13	10	8	5	4	4	-	-	1	1	<i>ISCED 1</i>	
	VI - IX	10	4	2	-	-	-	5	2	3	2	<i>ISCED 2</i>	
	мјешовито	2	1	1	1	-	-	1	-	-	-	<i>mixed</i>	
Бијељина	свега	635	462	494	364	53	42	49	36	39	20	<i>all</i>	<i>Bijeljina</i>
	I - V	291	239	244	202	42	34	2	2	3	1	<i>ISCED 1</i>	
	VI - IX	309	202	225	146	9	7	45	33	30	16	<i>ISCED 2</i>	
	мјешовито	35	21	25	16	2	1	2	1	6	3	<i>mixed</i>	
Билећа	свега	101	69	75	51	9	9	2	1	15	8	<i>all</i>	<i>Bileća</i>
	I - V	35	31	28	24	7	7	-	-	-	-	<i>ISCED 1</i>	
	VI - IX	56	30	40	21	1	1	2	1	13	7	<i>ISCED 2</i>	
	мјешовито	10	8	7	6	1	1	-	-	2	1	<i>mixed</i>	
Братунац	свега	138	91	105	77	6	4	19	9	8	1	<i>all</i>	<i>Bratunac</i>
	I - V	67	54	57	50	6	4	3	-	1	-	<i>ISCED 1</i>	
	VI - IX	65	35	44	25	-	-	14	9	7	1	<i>ISCED 2</i>	
	мјешовито	6	2	4	2	-	-	2	-	-	-	<i>mixed</i>	
Брод	свега	86	59	67	50	9	9	3	-	7	-	<i>all</i>	<i>Brod</i>
	I - V	36	35	28	27	8	8	-	-	-	-	<i>ISCED 1</i>	
	VI - IX	50	24	39	23	1	1	3	-	7	-	<i>ISCED 2</i>	
	мјешовито	-	-	-	-	-	-	-	-	-	-	<i>mixed</i>	
Вишеград	свега	58	41	52	38	2	2	-	-	4	1	<i>all</i>	<i>Višegrad</i>
	I - V	21	18	20	17	1	1	-	-	-	-	<i>ISCED 1</i>	
	VI - IX	30	20	27	18	1	1	-	-	2	1	<i>ISCED 2</i>	
	мјешовито	7	3	5	3	-	-	-	-	2	-	<i>mixed</i>	
Власеница	свега	59	39	49	32	1	1	2	-	7	6	<i>all</i>	<i>Vlasenica</i>
	I - V	22	19	22	19	-	-	-	-	-	-	<i>ISCED 1</i>	
	VI - IX	30	15	23	11	-	-	2	-	5	4	<i>ISCED 2</i>	
	мјешовито	7	5	4	2	1	1	-	-	2	2	<i>mixed</i>	
Вукосавље	свега	30	22	17	13	5	3	3	3	5	3	<i>all</i>	<i>Vukosavlje</i>
	I - V	14	13	10	9	3	3	-	-	1	1	<i>ISCED 1</i>	
	VI - IX	14	8	6	4	2	-	3	3	3	1	<i>ISCED 2</i>	
	мјешовито	2	1	1	-	-	-	-	-	1	1	<i>mixed</i>	

⁹⁾ мјешовито = одржавају наставу и у нижим и у вишим разредима
mixed = teaching both in lower and higher grades, ISCED 1 & ISCED 2

4.6. НАСТАВНО ОСОБЉЕ РЕДОВНИХ ОСНОВНИХ ШКОЛА НА ПОЧЕТКУ ШКОЛСКЕ 2009/2010. ГОДИНЕ
TEACHING STAFF OF REGULAR BASIC SCHOOLS AT THE BEGINNING OF THE SCHOOL YEAR 2009/2010

(наставак - continued)

(наставак - continued)													
	Одржавају наставу	Укупно <i>Total</i>		Са пуним радним временом <i>Working full-time</i>				Са непуним радним временом <i>Working part-time</i>				<i>Teaching</i>	
				на неодређено вријеме <i>on the permanent basis</i>		на одређено вријеме <i>on the temporary basis</i>		на неодређено вријеме <i>on the permanent basis</i>		на одређено вријеме <i>on the temporary basis</i>			
		свега <i>all</i>	жене <i>females</i>	свега <i>all</i>	жене <i>females</i>	свега <i>all</i>	жене <i>females</i>	свега <i>all</i>	жене <i>females</i>	свега <i>all</i>	жене <i>females</i>		
Гацко	свега	70	44	64	42	-	-	6	2	-	-	<i>all</i>	<i>Gacko</i>
	I - V	28	25	28	25	-	-	-	-	-	-	<i>ISCED 1</i>	
	VI - IX	35	13	29	11	-	-	6	2	-	-	<i>ISCED 2</i>	
	мјешовито	7	6	7	6	-	-	-	-	-	-	<i>mixed</i>	
Градишка	свега	323	233	279	201	25	21	7	4	12	7	<i>all</i>	<i>Gradiška</i>
	I - V	137	116	121	104	11	10	1	-	4	2	<i>ISCED 1</i>	
	VI - IX	155	100	135	85	12	10	3	1	5	4	<i>ISCED 2</i>	
	мјешовито	31	17	23	12	2	1	3	3	3	1	<i>mixed</i>	
Дервента	свега	202	129	153	94	13	13	19	11	17	11	<i>all</i>	<i>Derventa</i>
	I - V	86	66	74	56	8	8	-	-	4	2	<i>ISCED 1</i>	
	VI - IX	104	56	74	34	4	4	16	11	10	7	<i>ISCED 2</i>	
	мјешовито	12	7	5	4	1	1	3	-	3	2	<i>mixed</i>	
Добој	свега	453	314	353	254	43	36	29	10	28	14	<i>all</i>	<i>Doboj</i>
	I - V	193	160	164	136	28	24	1	-	-	-	<i>ISCED 1</i>	
	VI - IX	237	143	179	114	11	8	24	9	23	12	<i>ISCED 2</i>	
	мјешовито	23	11	10	4	4	4	4	1	5	2	<i>mixed</i>	
Доњи Жабар	свега	32	17	15	11	3	3	-	-	14	3	<i>all</i>	<i>Donji Žabar</i>
	I - V	16	11	11	8	2	2	-	-	3	1	<i>ISCED 1</i>	
	VI - IX	14	5	3	2	1	1	-	-	10	2	<i>ISCED 2</i>	
	мјешовито	2	1	1	1	-	-	-	-	1	-	<i>mixed</i>	
Зворник	свега	312	209	229	165	12	9	36	18	35	17	<i>all</i>	<i>Zvornik</i>
	I - V	133	106	125	102	3	2	-	-	5	2	<i>ISCED 1</i>	
	VI - IX	164	98	98	61	8	6	33	16	25	15	<i>ISCED 2</i>	
	мјешовито	15	5	6	2	1	1	3	2	5	-	<i>mixed</i>	
Источна Илица	свега	83	65	74	58	9	7	-	-	-	-	<i>all</i>	<i>Istočna Ilidža</i>
	I - V	31	28	29	26	2	2	-	-	-	-	<i>ISCED 1</i>	
	VI - IX	47	34	40	29	7	5	-	-	-	-	<i>ISCED 2</i>	
	мјешовито	5	3	5	3	-	-	-	-	-	-	<i>mixed</i>	
Источни Стари Град	свега	3	2	2	1	1	1	-	-	-	-	<i>all</i>	<i>Istočni Stari Grad</i>
	I - V	3	2	2	1	1	1	-	-	-	-	<i>ISCED 1</i>	
	VI - IX	-	-	-	-	-	-	-	-	-	-	<i>ISCED 2</i>	
	мјешовито	-	-	-	-	-	-	-	-	-	-	<i>mixed</i>	
Источно Ново Сарајево	свега	66	53	52	44	5	4	3	1	6	4	<i>all</i>	<i>Istočno Novo Sarajevo</i>
	I - V	26	25	24	23	2	2	-	-	-	-	<i>ISCED 1</i>	
	VI - IX	40	28	28	21	3	2	3	1	6	4	<i>ISCED 2</i>	
	мјешовито	-	-	-	-	-	-	-	-	-	-	<i>mixed</i>	
Језеро	свега	23	13	16	11	1	1	-	-	6	1	<i>all</i>	<i>Jezero</i>
	I - V	8	6	5	5	1	1	-	-	2	-	<i>ISCED 1</i>	
	VI - IX	12	6	10	5	-	-	-	-	2	1	<i>ISCED 2</i>	
	мјешовито	3	1	1	1	-	-	-	-	2	-	<i>mixed</i>	

4.6. НАСТАВНО ОСОБЉЕ РЕДОВНИХ ОСНОВНИХ ШКОЛА НА ПОЧЕТКУ ШКОЛСКЕ 2009/2010. ГОДИНЕ
TEACHING STAFF OF REGULAR BASIC SCHOOLS AT THE BEGINNING OF THE SCHOOL YEAR 2009/2010

(наставак - continued)

(наставак - continued)													
	Одржавају наставу	Укупно <i>Total</i>		Са пуним радним временом <i>Working full-time</i>				Са непуним радним временом <i>Working part-time</i>				<i>Teaching</i>	
				на неодређено вријеме <i>on the permanent basis</i>		на одређено вријеме <i>on the temporary basis</i>		на неодређено вријеме <i>on the permanent basis</i>		на одређено вријеме <i>on the temporary basis</i>			
		свега <i>all</i>	жене <i>females</i>	свега <i>all</i>	жене <i>females</i>	свега <i>all</i>	жене <i>females</i>	свега <i>all</i>	жене <i>females</i>	свега <i>all</i>	жене <i>females</i>		
Калиновик	свега	16	8	7	3	3	2	5	2	1	1	<i>all</i>	<i>Kalinovik</i>
	I - V	4	2	2	-	2	2	-	-	-	-	<i>ISCED 1</i>	
	VI - IX	9	4	3	1	1	-	4	2	1	1	<i>ISCED 2</i>	
	мјешовито	3	2	2	2	-	-	1	-	-	-	<i>mixed</i>	
Кнежево	свега	108	62	56	34	13	5	30	19	9	4	<i>all</i>	<i>Kneževo</i>
	I - V	42	25	30	20	11	4	-	-	1	1	<i>ISCED 1</i>	
	VI - IX	62	37	26	14	1	1	28	19	7	3	<i>ISCED 2</i>	
	мјешовито	4	-	-	-	1	-	2	-	1	-	<i>mixed</i>	
Козарска Дубица	свега	144	103	106	78	6	6	20	11	12	8	<i>all</i>	<i>Kozarska</i>
	I - V	53	46	46	40	5	5	2	1	-	-	<i>ISCED 1</i>	<i>Dubica</i>
	VI - IX	79	49	53	33	1	1	14	8	11	7	<i>ISCED 2</i>	
	мјешовито	12	8	7	5	-	-	4	2	1	1	<i>mixed</i>	
Костајница	свега	26	14	26	14	-	-	-	-	-	-	<i>all</i>	<i>Kostajnica</i>
	I - V	10	7	10	7	-	-	-	-	-	-	<i>ISCED 1</i>	
	VI - IX	14	5	14	5	-	-	-	-	-	-	<i>ISCED 2</i>	
	мјешовито	2	2	2	2	-	-	-	-	-	-	<i>mixed</i>	
Котор Варош	свега	152	87	128	72	12	6	11	9	1	-	<i>all</i>	<i>Kotor Varoš</i>
	I - V	66	42	58	37	6	4	1	1	1	-	<i>ISCED 1</i>	
	VI - IX	80	42	64	32	6	2	10	8	-	-	<i>ISCED 2</i>	
	мјешовито	6	3	6	3	-	-	-	-	-	-	<i>mixed</i>	
Крупа на Уни	свега	27	14	9	7	3	2	13	5	2	-	<i>all</i>	<i>Krupa na Uni</i>
	I - V	16	9	5	4	3	2	7	3	1	-	<i>ISCED 1</i>	
	VI - IX	9	4	4	3	-	-	4	1	1	-	<i>ISCED 2</i>	
	мјешовито	2	1	-	-	-	-	2	1	-	-	<i>mixed</i>	
Купрес	свега	2	2	1	1	1	1	-	-	-	-	<i>all</i>	<i>Kupres</i>
	I - V	2	2	1	1	1	1	-	-	-	-	<i>ISCED 1</i>	
	VI - IX	-	-	-	-	-	-	-	-	-	-	<i>ISCED 2</i>	
	мјешовито	-	-	-	-	-	-	-	-	-	-	<i>mixed</i>	
Лакташи	свега	212	152	171	130	17	13	16	7	8	2	<i>all</i>	<i>Laktaši</i>
	I - V	90	74	80	67	10	7	-	-	-	-	<i>ISCED 1</i>	
	VI - IX	107	69	83	57	7	6	13	5	4	1	<i>ISCED 2</i>	
	мјешовито	15	9	8	6	-	-	3	2	4	1	<i>mixed</i>	
Лопаре	свега	107	72	65	46	14	12	7	4	21	10	<i>all</i>	<i>Lopare</i>
	I - V	54	37	36	26	13	11	-	-	5	-	<i>ISCED 1</i>	
	VI - IX	45	31	23	17	1	1	7	4	14	9	<i>ISCED 2</i>	
	мјешовито	8	4	6	3	-	-	-	-	2	1	<i>mixed</i>	
Љубиње	свега	26	22	16	15	1	-	9	7	-	-	<i>all</i>	<i>Ljubinje</i>
	I - V	9	9	9	9	-	-	-	-	-	-	<i>ISCED 1</i>	
	VI - IX	14	11	6	5	-	-	8	6	-	-	<i>ISCED 2</i>	
	мјешовито	3	2	1	1	1	-	1	1	-	-	<i>mixed</i>	

4.6. НАСТАВНО ОСОБЉЕ РЕДОВНИХ ОСНОВНИХ ШКОЛА НА ПОЧЕТКУ ШКОЛСКЕ 2009/2010. ГОДИНЕ
TEACHING STAFF OF REGULAR BASIC SCHOOLS AT THE BEGINNING OF THE SCHOOL YEAR 2009/2010

(наставак - continued)

	Одржавају наставу	Укупно <i>Total</i>		Са пуним радним временом <i>Working full-time</i>				Са непуним радним временом <i>Working part-time</i>				Teaching	
				на неодређено вријеме <i>on the permanent basis</i>		на одређено вријеме <i>on the temporary basis</i>		на неодређено вријеме <i>on the permanent basis</i>		на одређено вријеме <i>on the temporary basis</i>			
		свега <i>all</i>	жене <i>females</i>	свега <i>all</i>	жене <i>females</i>	свега <i>all</i>	жене <i>females</i>	свега <i>all</i>	жене <i>females</i>	свега <i>all</i>	жене <i>females</i>		
Милићи	свега	45	31	33	24	3	3	7	4	2	-	<i>all</i>	<i>Milići</i>
	I - V	16	13	13	10	3	3	-	-	-	-	<i>ISCED 1</i>	
	VI - IX	24	17	18	13	-	-	4	4	2	-	<i>ISCED 2</i>	
	мјешовито	5	1	2	1	-	-	3	-	-	-	<i>mixed</i>	
Модрича	свега	166	119	133	95	26	20	5	4	2	-	<i>all</i>	<i>Modriča</i>
	I - V	79	65	64	52	15	13	-	-	-	-	<i>ISCED 1</i>	
	VI - IX	74	46	62	40	5	2	5	4	2	-	<i>ISCED 2</i>	
	мјешовито	13	8	7	3	6	5	-	-	-	-	<i>mixed</i>	
Мркоњић Град	свега	144	88	103	65	12	9	22	12	7	2	<i>all</i>	<i>Mrkonjić Grad</i>
	I - V	57	41	47	33	8	7	-	-	2	1	<i>ISCED 1</i>	
	VI - IX	77	40	50	27	2	1	21	11	4	1	<i>ISCED 2</i>	
	мјешовито	10	7	6	5	2	1	1	1	1	-	<i>mixed</i>	
Невесиње	свега	96	69	83	58	8	8	4	2	1	1	<i>all</i>	<i>Nevesinje</i>
	I - V	37	30	34	27	3	3	-	-	-	-	<i>ISCED 1</i>	
	VI - IX	49	31	40	24	4	4	4	2	1	1	<i>ISCED 2</i>	
	мјешовито	10	8	9	7	1	1	-	-	-	-	<i>mixed</i>	
Нови Град	свега	181	130	141	101	15	13	16	9	9	7	<i>all</i>	<i>Novi Grad</i>
	I - V	83	67	71	57	12	10	-	-	-	-	<i>ISCED 1</i>	
	VI - IX	91	58	64	40	3	3	16	9	8	6	<i>ISCED 2</i>	
	мјешовито	7	5	6	4	-	-	-	-	1	1	<i>mixed</i>	
Ново Горажде	свега	9	4	7	2	2	2	-	-	-	-	<i>all</i>	<i>Novo Goražde</i>
	I - V	4	2	2	-	2	2	-	-	-	-	<i>ISCED 1</i>	
	VI - IX	4	1	4	1	-	-	-	-	-	-	<i>ISCED 2</i>	
	мјешовито	1	1	1	1	-	-	-	-	-	-	<i>mixed</i>	
Осмаци	свега	26	17	21	13	2	1	3	3	-	-	<i>all</i>	<i>Osmaci</i>
	I - V	13	9	11	8	2	1	-	-	-	-	<i>ISCED 1</i>	
	VI - IX	13	8	10	5	-	-	3	3	-	-	<i>ISCED 2</i>	
	мјешовито	-	-	-	-	-	-	-	-	-	-	<i>mixed</i>	
Оштра Лука	свега	70	37	25	22	14	5	22	7	9	3	<i>all</i>	<i>Oštra Luka</i>
	I - V	23	17	15	13	7	4	-	-	1	-	<i>ISCED 1</i>	
	VI - IX	31	13	6	5	5	1	16	6	4	1	<i>ISCED 2</i>	
	мјешовито	16	7	4	4	2	-	6	1	4	2	<i>mixed</i>	
Пале	свега	151	105	87	66	7	6	52	30	5	3	<i>all</i>	<i>Pale</i>
	I - V	54	45	47	40	4	4	2	1	1	-	<i>ISCED 1</i>	
	VI - IX	81	51	30	20	3	2	45	26	3	3	<i>ISCED 2</i>	
	мјешовито	16	9	10	6	-	-	5	3	1	-	<i>mixed</i>	
Пелагићево	свега	27	17	21	13	5	3	-	-	1	1	<i>all</i>	<i>Pelagićevo</i>
	I - V	12	9	8	6	4	3	-	-	-	-	<i>ISCED 1</i>	
	VI - IX	11	5	10	5	1	-	-	-	-	-	<i>ISCED 2</i>	
	мјешовито	4	3	3	2	-	-	-	-	1	1	<i>mixed</i>	

4.6. НАСТАВНО ОСОБЉЕ РЕДОВНИХ ОСНОВНИХ ШКОЛА НА ПОЧЕТКУ ШКОЛСКЕ 2009/2010. ГОДИНЕ
TEACHING STAFF OF REGULAR BASIC SCHOOLS AT THE BEGINNING OF THE SCHOOL YEAR 2009/2010

(наставак - continued)

		Укупно <i>Total</i>		Са пуним радним временом <i>Working full-time</i>				Са непуним радним временом <i>Working part-time</i>				<i>Teaching</i>	
	Одржавају наставу			на неодређено вријеме <i>on the permanent basis</i>		на одређено вријеме <i>on the temporary basis</i>		на неодређено вријеме <i>on the permanent basis</i>		на одређено вријеме <i>on the temporary basis</i>			
				свега <i>all</i>	жене <i>females</i>	свега <i>all</i>	жене <i>females</i>	свега <i>all</i>	жене <i>females</i>	свега <i>all</i>	жене <i>females</i>		
Петровац	свега	9	5	7	4	1	1	-	-	1	-	<i>all</i>	<i>Petrovac</i>
	I - V	3	2	2	1	1	1	-	-	-	-	<i>ISCED 1</i>	
	VI - IX	4	2	4	2	-	-	-	-	-	-	<i>ISCED 2</i>	
	мјешовито	2	1	1	1	-	-	-	-	1	-	<i>mixed</i>	
Петрово	свега	53	42	32	26	9	9	1	1	11	6	<i>all</i>	<i>Petrovo</i>
	I - V	22	22	16	16	5	5	-	-	1	1	<i>ISCED 1</i>	
	VI - IX	26	18	14	9	4	4	1	1	7	4	<i>ISCED 2</i>	
	мјешовито	5	2	2	1	-	-	-	-	3	1	<i>mixed</i>	
Приједор	свега	533	381	422	328	23	19	51	23	37	11	<i>all</i>	<i>Prijedor</i>
	I - V	231	191	205	172	21	18	1	1	4	-	<i>ISCED 1</i>	
	VI - IX	266	174	195	142	1	1	45	20	25	11	<i>ISCED 2</i>	
	мјешовито	36	16	22	14	1	-	5	2	8	-	<i>mixed</i>	
Прњавор	свега	302	196	217	144	24	19	34	21	27	12	<i>all</i>	<i>Prnjavor</i>
	I - V	124	99	102	80	19	17	3	2	-	-	<i>ISCED 1</i>	
	VI - IX	155	88	105	57	3	2	30	18	17	11	<i>ISCED 2</i>	
	мјешовито	23	9	10	7	2	-	1	1	10	1	<i>mixed</i>	
Рибник	свега	65	36	39	20	12	10	8	4	6	2	<i>all</i>	<i>Ribnik</i>
	I - V	25	18	17	11	8	7	-	-	-	-	<i>ISCED 1</i>	
	VI - IX	32	14	19	6	2	2	7	4	4	2	<i>ISCED 2</i>	
	мјешовито	8	4	3	3	2	1	1	-	2	-	<i>mixed</i>	
Рогатица	свега	68	44	66	42	2	2	-	-	-	-	<i>all</i>	<i>Rogatica</i>
	I - V	29	22	28	21	1	1	-	-	-	-	<i>ISCED 1</i>	
	VI - IX	39	22	38	21	1	1	-	-	-	-	<i>ISCED 2</i>	
	мјешовито	-	-	-	-	-	-	-	-	-	-	<i>mixed</i>	
Рудо	свега	69	38	26	19	5	4	26	8	12	7	<i>all</i>	<i>Rudo</i>
	I - V	21	18	17	15	4	3	-	-	-	-	<i>ISCED 1</i>	
	VI - IX	48	20	9	4	1	1	26	8	12	7	<i>ISCED 2</i>	
	мјешовито	-	-	-	-	-	-	-	-	-	-	<i>mixed</i>	
Соколац	свега	53	38	40	28	11	9	-	-	2	1	<i>all</i>	<i>Sokolac</i>
	I - V	23	19	16	12	7	7	-	-	-	-	<i>ISCED 1</i>	
	VI - IX	30	19	24	16	4	2	-	-	2	1	<i>ISCED 2</i>	
	мјешовито	-	-	-	-	-	-	-	-	-	-	<i>mixed</i>	
Србац	свега	132	99	113	89	8	6	8	1	3	3	<i>all</i>	<i>Srbac</i>
	I - V	61	56	59	54	2	2	-	-	-	-	<i>ISCED 1</i>	
	VI - IX	64	38	50	31	5	3	6	1	3	3	<i>ISCED 2</i>	
	мјешовито	7	5	4	4	1	1	2	-	-	-	<i>mixed</i>	
Сребреница	свега	56	39	42	28	4	2	9	8	1	1	<i>all</i>	<i>Srebrenica</i>
	I - V	24	20	22	19	2	1	-	-	-	-	<i>ISCED 1</i>	
	VI - IX	27	16	16	7	2	1	8	7	1	1	<i>ISCED 2</i>	
	мјешовито	5	3	4	2	-	-	1	1	-	-	<i>mixed</i>	

4.6. НАСТАВНО ОСОБЉЕ РЕДОВНИХ ОСНОВНИХ ШКОЛА НА ПОЧЕТКУ ШКОЛСКЕ 2009/2010. ГОДИНЕ
TEACHING STAFF OF REGULAR BASIC SCHOOLS AT THE BEGINNING OF THE SCHOOL YEAR 2009/2010

(наставак - continued)

(наставак - continued)													
	Одржавају наставу	Укупно <i>Total</i>		Са пуним радним временом <i>Working full-time</i>				Са непуним радним временом <i>Working part-time</i>				Teaching	
				на неодређено вријеме <i>on the permanent basis</i>		на одређено вријеме <i>on the temporary basis</i>		на неодређено вријеме <i>on the permanent basis</i>		на одређено вријеме <i>on the temporary basis</i>			
		свега <i>all</i>	жене <i>females</i>	свега <i>all</i>	жене <i>females</i>	свега <i>all</i>	жене <i>females</i>	свега <i>all</i>	жене <i>females</i>	свега <i>all</i>	жене <i>females</i>		
Теслић	свега	315	213	245	179	13	9	38	17	19	8	<i>all</i>	<i>Teslić</i>
	I - V	135	104	120	95	7	7	7	2	1	-	<i>ISCED 1</i>	
	VI - IX	150	91	106	71	6	2	28	12	10	6	<i>ISCED 2</i>	
	мјешовито	30	18	19	13	-	-	3	3	8	2	<i>mixed</i>	
Требиње	свега	187	145	172	135	4	4	1	-	10	6	<i>all</i>	<i>Trebinje</i>
	I - V	71	63	69	61	2	2	-	-	-	-	<i>ISCED 1</i>	
	VI - IX	106	72	94	65	1	1	1	-	10	6	<i>ISCED 2</i>	
	мјешовито	10	10	9	9	1	1	-	-	-	-	<i>mixed</i>	
Трново	свега	15	9	8	4	-	-	4	3	3	2	<i>all</i>	<i>Trnovo</i>
	I - V	4	4	4	4	-	-	-	-	-	-	<i>ISCED 1</i>	
	VI - IX	9	5	2	-	-	-	4	3	3	2	<i>ISCED 2</i>	
	мјешовито	2	-	2	-	-	-	-	-	-	-	<i>mixed</i>	
Угљевик	свега	126	73	91	54	7	7	17	7	11	5	<i>all</i>	<i>Ugljevik</i>
	I - V	56	39	47	33	5	5	-	-	4	1	<i>ISCED 1</i>	
	VI - IX	67	33	44	21	1	1	16	7	6	4	<i>ISCED 2</i>	
	мјешовито	3	1	-	-	1	1	1	-	1	-	<i>mixed</i>	
Фоча	свега	122	71	112	65	3	2	2	1	5	3	<i>all</i>	<i>Foča</i>
	I - V	43	32	43	32	-	-	-	-	-	-	<i>ISCED 1</i>	
	VI - IX	68	35	59	29	3	2	2	1	4	3	<i>ISCED 2</i>	
	мјешовито	11	4	10	4	-	-	-	-	1	-	<i>mixed</i>	
Хан Пијесак	свега	22	12	13	7	-	-	3	2	6	3	<i>all</i>	<i>Han Pijesak</i>
	I - V	4	4	4	4	-	-	-	-	-	-	<i>ISCED 1</i>	
	VI - IX	10	5	4	2	-	-	1	-	5	3	<i>ISCED 2</i>	
	мјешовито	8	3	5	1	-	-	2	2	1	-	<i>mixed</i>	
Чајнице	свега	36	21	29	18	6	3	-	-	1	-	<i>all</i>	<i>Čajniče</i>
	I - V	15	13	13	12	2	1	-	-	-	-	<i>ISCED 1</i>	
	VI - IX	19	7	14	5	4	2	-	-	1	-	<i>ISCED 2</i>	
	мјешовито	2	1	2	1	-	-	-	-	-	-	<i>mixed</i>	
Челинац	свега	129	79	105	65	5	5	13	7	6	2	<i>all</i>	<i>Čelinac</i>
	I - V	53	39	48	35	4	4	-	-	1	-	<i>ISCED 1</i>	
	VI - IX	58	34	49	26	1	1	6	6	2	1	<i>ISCED 2</i>	
	мјешовито	18	6	8	4	-	-	7	1	3	1	<i>mixed</i>	
Шамац	свега	114	60	78	46	6	5	18	7	12	2	<i>all</i>	<i>Šamac</i>
	I - V	43	28	38	24	5	4	-	-	-	-	<i>ISCED 1</i>	
	VI - IX	58	27	32	17	1	1	14	7	11	2	<i>ISCED 2</i>	
	мјешовито	13	5	8	5	-	-	4	-	1	-	<i>mixed</i>	
Шековићи	свега	47	29	38	24	5	4	-	-	4	1	<i>all</i>	<i>Šekovići</i>
	I - V	20	17	17	14	3	3	-	-	-	-	<i>ISCED 1</i>	
	VI - IX	21	9	18	8	1	-	-	-	2	1	<i>ISCED 2</i>	
	мјешовито	6	3	3	2	1	1	-	-	2	-	<i>mixed</i>	
Шипово	свега	97	50	70	35	14	9	-	-	13	6	<i>all</i>	<i>Šipovo</i>
	I - V	33	24	27	18	6	6	-	-	-	-	<i>ISCED 1</i>	
	VI - IX	55	23	39	16	5	1	-	-	11	6	<i>ISCED 2</i>	
	мјешовито	9	3	4	1	3	2	-	-	2	-	<i>mixed</i>	

4.7. НАСТАВНО ОСОБЉЕ РЕДОВНИХ ОСНОВНИХ ШКОЛА ПО ПОЛУ И ГОДИНАМА СТАРОСТИ НА ПОЧЕТКУ ШКОЛСКЕ 2009/2010. ГОДИНЕ
TEACHING STAFF OF REGULAR BASIC SCHOOLS BY SEX AND AGE AT THE BEGINNING OF THE SCHOOL YEAR 2009/2010

Општина	Пол	Укупно <i>Total</i>	Године старости / <i>Age</i>										<i>Sex</i>	<i>Municipality</i>
			<25	25-29	30-34	35-39	40-44	45-49	50-54	55-59	60-64	65+		
УКУПНО	свега	8 140	374	1 311	1 037	1 093	537	699	712	1 361	996	20	<i>all</i>	<i>TOTAL</i>
	мушки	2 570	78	332	306	263	162	234	326	382	471	16	<i>male</i>	
	женски	5 570	296	979	731	830	375	465	386	979	525	4	<i>female</i>	
Бања Лука	свега	1 156	7	125	133	208	103	94	106	219	159	2	<i>all</i>	<i>Banja Luka</i>
	мушки	296	1	25	33	42	15	31	46	43	60	-	<i>male</i>	
	женски	860	6	100	100	166	88	63	60	176	99	2	<i>female</i>	
Берковићи	свега	25	4	3	4	1	1	3	2	5	2	-	<i>all</i>	<i>Berkovići</i>
	мушки	10	-	2	1	1	-	1	-	3	2	-	<i>male</i>	
	женски	15	4	1	3	-	1	2	2	2	-	-	<i>female</i>	
Бијељина	свега	635	23	77	65	89	35	66	63	139	78	-	<i>all</i>	<i>Bijeljina</i>
	мушки	173	1	22	19	25	13	16	17	36	24	-	<i>male</i>	
	женски	462	22	55	46	64	22	50	46	103	54	-	<i>female</i>	
Билећа	свега	101	4	20	15	16	4	3	10	12	17	-	<i>all</i>	<i>Bileća</i>
	мушки	32	-	2	6	3	3	2	3	4	9	-	<i>male</i>	
	женски	69	4	18	9	13	1	1	7	8	8	-	<i>female</i>	
Братунац	свега	138	14	29	13	13	10	16	12	24	7	-	<i>all</i>	<i>Bratunac</i>
	мушки	47	6	9	1	4	3	10	2	6	6	-	<i>male</i>	
	женски	91	8	20	12	9	7	6	10	18	1	-	<i>female</i>	
Брод	свега	86	13	12	10	14	6	8	2	12	9	-	<i>all</i>	<i>Brod</i>
	мушки	27	4	4	5	3	2	2	1	4	2	-	<i>male</i>	
	женски	59	9	8	5	11	4	6	1	8	7	-	<i>female</i>	
Вишеград	свега	58	1	5	10	4	4	6	6	16	6	-	<i>all</i>	<i>Višegrad</i>
	мушки	17	-	2	2	2	1	3	4	1	2	-	<i>male</i>	
	женски	41	1	3	8	2	3	3	2	15	4	-	<i>female</i>	
Власеница	свега	59	3	11	7	4	1	3	4	15	11	-	<i>all</i>	<i>Vlasenica</i>
	мушки	20	-	2	4	-	-	1	2	3	8	-	<i>male</i>	
	женски	39	3	9	3	4	1	2	2	12	3	-	<i>female</i>	
Вукосавље	свега	30	6	6	2	5	3	1	2	2	3	-	<i>all</i>	<i>Vukosavlje</i>
	мушки	8	2	2	-	-	1	1	-	-	2	-	<i>male</i>	
	женски	22	4	4	2	5	2	-	2	2	1	-	<i>female</i>	
Гацко	свега	70	1	10	7	5	10	5	11	18	3	-	<i>all</i>	<i>Gacko</i>
	мушки	26	1	1	-	-	7	3	7	6	1	-	<i>male</i>	
	женски	44	-	9	7	5	3	2	4	12	2	-	<i>female</i>	
Градишка	свега	323	9	40	48	60	30	31	28	49	28	-	<i>all</i>	<i>Gradiška</i>
	мушки	90	1	12	10	12	10	7	8	12	18	-	<i>male</i>	
	женски	233	8	28	38	48	20	24	20	37	10	-	<i>female</i>	
Дервента	свега	202	13	30	27	35	14	11	21	23	28	-	<i>all</i>	<i>Derventa</i>
	мушки	73	3	3	8	11	6	2	14	7	19	-	<i>male</i>	
	женски	129	10	27	19	24	8	9	7	16	9	-	<i>female</i>	

4.7. НАСТАВНО ОСОБЉЕ РЕДОВНИХ ОСНОВНИХ ШКОЛА ПО ПОЛУ И ГОДИНАМА СТАРОСТИ НА ПОЧЕТКУ ШКОЛСКЕ 2009/2010. ГОДИНЕ
TEACHING STAFF OF REGULAR BASIC SCHOOLS BY SEX AND AGE AT THE BEGINNING OF THE SCHOOL YEAR 2009/2010
(наставак - continued)

Општина	Пол	Укупно Total	Године старости / Age										Sex	Municipality
			<25	25-29	30-34	35-39	40-44	45-49	50-54	55-59	60-64	65+		
Добој	свега	453	30	97	51	55	18	28	41	87	44	2	all	Doboj
	мушки	139	7	18	14	12	4	11	22	34	16	1	male	
	женски	314	23	79	37	43	14	17	19	53	28	1	female	
Доњи Жабар	свега	32	4	9	2	1	2	2	4	4	3	1	all	Donji Žabar
	мушки	15	1	2	2	-	1	1	3	2	2	1	male	
	женски	17	3	7	-	1	1	1	1	2	1	-	female	
Зворник	свега	312	8	57	31	22	25	36	30	62	41	-	all	Zvornik
	мушки	103	2	15	13	13	6	6	12	17	19	-	male	
	женски	209	6	42	18	9	19	30	18	45	22	-	female	
Источна Илиџа	свега	83	5	9	12	13	5	6	10	16	7	-	all	Istočna Ilidža
	мушки	18	-	2	2	1	1	2	2	4	4	-	male	
	женски	65	5	7	10	12	4	4	8	12	3	-	female	
Источни Стари Град	свега	3	-	1	-	-	-	-	-	1	1	-	all	Istočni Stari Grad
	мушки	1	-	-	-	-	-	-	-	-	1	-	male	
	женски	2	-	1	-	-	-	-	-	1	-	-	female	
Источно Ново Сарајево	свега	66	-	11	3	16	-	22	1	7	6	-	all	Istočno Novo Sarajevo
	мушки	13	-	2	2	5	-	2	-	-	2	-	male	
	женски	53	-	9	1	11	-	20	1	7	4	-	female	
Језеро	свега	23	-	6	9	2	2	1	-	3	-	-	all	Jezero
	мушки	10	-	1	5	1	2	-	-	1	-	-	male	
	женски	13	-	5	4	1	-	1	-	2	-	-	female	
Калиновик	свега	16	2	1	-	3	-	4	-	4	2	-	all	Kalinovik
	мушки	8	1	-	-	1	-	1	-	4	1	-	male	
	женски	8	1	1	-	2	-	3	-	-	1	-	female	
Кнежево	свега	108	10	21	17	14	13	12	9	6	6	-	all	Kneževo
	мушки	46	4	7	6	8	6	4	5	1	5	-	male	
	женски	62	6	14	11	6	7	8	4	5	1	-	female	
Козарска Дубица	свега	144	14	28	15	23	2	12	12	19	19	-	all	Kozarska Dubica
	мушки	41	5	8	4	3	-	-	5	6	10	-	male	
	женски	103	9	20	11	20	2	12	7	13	9	-	female	
Костајница	свега	26	-	3	1	3	3	3	7	2	4	-	all	Kostajnica
	мушки	12	-	2	-	1	1	-	6	-	2	-	male	
	женски	14	-	1	1	2	2	3	1	2	2	-	female	
Котор Варош	свега	152	12	30	24	17	15	15	16	16	6	1	all	Kotor Varoš
	мушки	65	5	7	9	7	5	10	11	7	3	1	male	
	женски	87	7	23	15	10	10	5	5	9	3	-	female	
Крупа на Уни	свега	27	2	8	6	4	1	1	-	1	4	-	all	Krupa na Uni
	мушки	13	1	3	5	1	-	-	-	-	3	-	male	
	женски	14	1	5	1	3	1	1	-	1	1	-	female	

4.7. НАСТАВНО ОСОБЉЕ РЕДОВНИХ ОСНОВНИХ ШКОЛА ПО ПОЛУ И ГОДИНАМА СТАРОСТИ НА ПОЧЕТКУ ШКОЛСКЕ 2009/2010. ГОДИНЕ
TEACHING STAFF OF REGULAR BASIC SCHOOLS BY SEX AND AGE AT THE BEGINNING OF THE SCHOOL YEAR 2009/2010

(наставак - continued)

Општина	Пол	Укупно Total	Године старости / Age										Sex	Municipality
			<25	25-29	30-34	35-39	40-44	45-49	50-54	55-59	60-64	65+		
Купрес	свега	2	-	1	-	-	-	-	-	1	-	-	all	Kupres
	мушки	-	-	-	-	-	-	-	-	-	-	-	male	
	женски	2	-	1	-	-	-	-	-	1	-	-	female	
Лакташи	свега	212	3	38	25	35	20	16	21	30	23	1	all	Laktaši
	мушки	60	-	10	5	6	5	6	12	5	10	1	male	
	женски	152	3	28	20	29	15	10	9	25	13	-	female	
Лопаре	свега	107	13	16	12	11	5	11	9	19	10	1	all	Lopare
	мушки	35	6	5	4	1	1	3	5	6	3	1	male	
	женски	72	7	11	8	10	4	8	4	13	7	-	female	
Љубиње	свега	26	-	3	3	6	1	2	2	5	4	-	all	Ljubinje
	мушки	4	-	1	-	-	-	-	-	1	2	-	male	
	женски	22	-	2	3	6	1	2	2	4	2	-	female	
Милићи	свега	45	1	9	7	2	2	5	3	9	7	-	all	Milići
	мушки	14	-	3	3	-	-	1	1	3	3	-	male	
	женски	31	1	6	4	2	2	4	2	6	4	-	female	
Модрича	свега	166	14	30	11	17	10	11	15	29	28	1	all	Modriča
	мушки	47	5	6	4	1	2	3	6	6	13	1	male	
	женски	119	9	24	7	16	8	8	9	23	15	-	female	
Мркоњић Град	свега	144	3	26	15	26	12	10	14	11	27	-	all	Mrkonjić Grad
	мушки	56	1	6	5	4	7	4	8	7	14	-	male	
	женски	88	2	20	10	22	5	6	6	4	13	-	female	
Невесиње	свега	96	7	10	20	8	2	10	6	13	20	-	all	Nevesinje
	мушки	27	1	-	4	1	-	3	4	4	10	-	male	
	женски	69	6	10	16	7	2	7	2	9	10	-	female	
Нови Град	свега	181	6	38	31	25	8	10	14	26	23	-	all	Novi Grad
	мушки	51	1	5	6	5	2	3	5	11	13	-	male	
	женски	130	5	33	25	20	6	7	9	15	10	-	female	
Ново Горажде	свега	9	1	2	1	-	-	-	-	2	3	-	all	Novo Goražde
	мушки	5	-	-	1	-	-	-	-	1	3	-	male	
	женски	4	1	2	-	-	-	-	-	1	-	-	female	
Осмаци	свега	26	2	2	6	2	2	5	1	4	2	-	all	Osmaci
	мушки	9	1	-	1	-	1	3	-	2	1	-	male	
	женски	17	1	2	5	2	1	2	1	2	1	-	female	
Оштра Лука	свега	70	3	20	12	6	2	7	3	6	6	5	all	Oštra Luka
	мушки	33	1	8	8	-	-	4	2	1	4	5	male	
	женски	37	2	12	4	6	2	3	1	5	2	-	female	
Пале	свега	151	3	23	34	3	6	14	9	50	9	-	all	Pale
	мушки	46	-	10	8	1	-	6	4	14	3	-	male	
	женски	105	3	13	26	2	6	8	5	36	6	-	female	

4.7. НАСТАВНО ОСОБЉЕ РЕДОВНИХ ОСНОВНИХ ШКОЛА ПО ПОЛУ И ГОДИНАМА СТАРОСТИ НА ПОЧЕТКУ ШКОЛСКЕ 2009/2010. ГОДИНЕ
TEACHING STAFF OF REGULAR BASIC SCHOOLS BY SEX AND AGE AT THE BEGINNING OF THE SCHOOL YEAR 2009/2010

(наставак - continued)

Општина	Пол	Укупно Total	Године старости / Age										Sex	Municipality
			<25	25-29	30-34	35-39	40-44	45-49	50-54	55-59	60-64	65+		
Пелагићево	свега	27	1	6	1	1	-	5	6	3	4	-	all	Pelagićevo
	мушки	10	-	2	-	-	-	4	1	2	1	-	male	
	женски	17	1	4	1	1	-	1	5	1	3	-	female	
Петровац	свега	9	1	1	1	1	-	-	1	1	3	-	all	Petrovac
	мушки	4	-	1	-	-	-	-	1	1	1	-	male	
	женски	5	1	-	1	1	-	-	-	-	2	-	female	
Петрово	свега	53	7	9	5	12	4	1	5	7	2	1	all	Petrovo
	мушки	11	-	3	1	2	1	-	1	1	1	1	male	
	женски	42	7	6	4	10	3	1	4	6	1	-	female	
Приједор	свега	533	14	88	63	77	31	31	34	102	92	1	all	Prijedor
	мушки	152	4	26	21	13	11	5	13	18	40	1	male	
	женски	381	10	62	42	64	20	26	21	84	52	-	female	
Прњавор	свега	302	17	62	34	49	21	26	19	42	32	-	all	Prnjavor
	мушки	106	3	14	7	17	8	13	12	13	19	-	male	
	женски	196	14	48	27	32	13	13	7	29	13	-	female	
Рибник	свега	65	3	15	8	6	1	4	9	5	14	-	all	Ribnik
	мушки	29	-	2	3	2	1	2	4	4	11	-	male	
	женски	36	3	13	5	4	-	2	5	1	3	-	female	
Рогатица	свега	68	6	14	12	6	6	2	5	9	8	-	all	Rogatica
	мушки	24	-	6	5	1	3	-	2	3	4	-	male	
	женски	44	6	8	7	5	3	2	3	6	4	-	female	
Рудо	свега	69	2	13	13	6	5	3	7	7	13	-	all	Rudo
	мушки	31	1	5	2	1	4	1	4	1	12	-	male	
	женски	38	1	8	11	5	1	2	3	6	1	-	female	
Соколац	свега	53	5	10	7	1	9	6	2	5	8	-	all	Sokolac
	мушки	15	1	3	2	1	2	2	1	1	2	-	male	
	женски	38	4	7	5	-	7	4	1	4	6	-	female	
Србац	свега	132	5	32	28	16	5	15	5	13	13	-	all	Srbac
	мушки	33	-	4	5	3	-	3	2	8	8	-	male	
	женски	99	5	28	23	13	5	12	3	5	5	-	female	
Сребреница	свега	56	1	20	8	2	2	7	3	7	6	-	all	Srebrenica
	мушки	17	-	4	2	-	-	5	-	2	4	-	male	
	женски	39	1	16	6	2	2	2	3	5	2	-	female	
Теслић	свега	315	27	47	45	43	20	30	28	44	31	-	all	Teslić
	мушки	102	2	15	10	18	6	13	13	13	12	-	male	
	женски	213	25	32	35	25	14	17	15	31	19	-	female	
Требиње	свега	187	1	25	29	38	17	16	15	22	24	-	all	Trebinje
	мушки	42	-	6	7	7	4	1	7	2	8	-	male	
	женски	145	1	19	22	31	13	15	8	20	16	-	female	

4.7. НАСТАВНО ОСОБЉЕ РЕДОВНИХ ОСНОВНИХ ШКОЛА ПО ПОЛУ И ГОДИНАМА СТАРОСТИ НА ПОЧЕТКУ ШКОЛСКЕ 2009/2010. ГОДИНЕ
TEACHING STAFF OF REGULAR BASIC SCHOOLS BY SEX AND AGE AT THE BEGINNING OF THE SCHOOL YEAR 2009/2010

(наставак - continued)

Општина	Пол	Укупно Total	Године старости / Age										Sex	Municipality
			<25	25-29	30-34	35-39	40-44	45-49	50-54	55-59	60-64	65+		
Трново	свега	15	-	1	2	1	-	2	2	3	4	-	all	Trnovo
	мушки	6	-	1	1	-	-	-	2	1	1	-	male	
	женски	9	-	-	1	1	-	2	-	2	3	-	female	
Угљевик	свега	126	5	20	17	15	12	13	11	24	9	-	all	Ugljevik
	мушки	53	-	8	6	5	3	6	6	12	7	-	male	
	женски	73	5	12	11	10	9	7	5	12	2	-	female	
Фоча	свега	122	1	22	20	12	1	12	6	27	20	1	all	Foča
	мушки	51	-	8	8	2	1	8	4	10	9	1	male	
	женски	71	1	14	12	10	-	4	2	17	11	-	female	
Хан Пијесак	свега	22	1	2	2	-	-	4	2	3	6	2	all	Han Pijesak
	мушки	10	-	-	-	-	-	2	-	3	4	1	male	
	женски	12	1	2	2	-	-	2	2	-	2	1	female	
Чајнице	свега	36	1	9	6	3	3	3	3	5	3	-	all	Čajniče
	мушки	15	1	1	2	2	1	1	2	2	3	-	male	
	женски	21	-	8	4	1	2	2	1	3	-	-	female	
Челинац	свега	129	7	14	16	18	7	11	18	24	14	-	all	Čelinac
	мушки	50	1	5	5	4	4	4	12	8	7	-	male	
	женски	79	6	9	11	14	3	7	6	16	7	-	female	
Шамац	свега	114	13	11	11	6	8	5	23	20	17	-	all	Šamac
	мушки	54	2	2	10	3	5	4	15	5	8	-	male	
	женски	60	11	9	1	3	3	1	8	15	9	-	female	
Шековићи	свега	47	3	7	6	2	2	6	4	12	4	1	all	Šekovići
	мушки	18	-	2	2	-	1	4	2	4	2	1	male	
	женски	29	3	5	4	2	1	2	2	8	2	-	female	
Шипово	свега	97	12	16	14	10	6	7	10	9	13	-	all	Šipovo
	мушки	47	2	7	7	7	2	4	5	6	7	-	male	
	женски	50	10	9	7	3	4	3	5	3	6	-	female	

5. ОСНОВНЕ ШКОЛЕ ЗА ДЈЕЦУ СА ПОСЕБНИМ ПОТРЕБАМА НА КРАЈУ ШКОЛСКЕ ГОДИНЕ BASIC SCHOOLS FOR CHILDREN WITH SPECIAL NEEDS AT THE END OF THE SCHOOL YEAR

5.1. БРОЈ ОСНОВНИХ ШКОЛА ЗА ДЈЕЦУ СА ПОСЕБНИМ ПОТРЕБАМА ПО РАЗВИЈЕНОСТИ НА КРАЈУ ШКОЛСКЕ ГОДИНЕ NUMBER OF BASIC SCHOOLS FOR CHILDREN WITH SPECIAL NEEDS BY DEVELOPMENT AT THE END OF THE SCHOOL YEAR

	Укупно <i>Total</i>	Петоразредне <i>Of five grades ISCED 1</i>	Деветоразредне <i>Of nine grades ISCED 1 & ISCED 2</i>
2004/2005	26	1	25
2005/2006	27	2	25
2006/2007	26	1	25
2007/2008	25	-	25
2008/2009	26	1	25

5.2. УЧЕНИЦИ ОСНОВНИХ ШКОЛА ЗА ДЈЕЦУ СА ПОСЕБНИМ ПОТРЕБАМА ПРЕМА ПОЛУ И УСПЈЕХУ НА КРАЈУ ШКОЛСКЕ ГОДИНЕ PUPILS OF BASIC SCHOOLS FOR CHILDREN WITH SPECIAL NEEDS BY SEX AND RESULT AT THE END OF THE SCHOOL YEAR

	Укупан број ученика <i>Total number of pupils</i>		Завршили разред <i>Completed the grade</i>		Завршили разред <i>Completed the grade (%)</i>		Нису завршили разред <i>Did not complete the grade</i>		
	свега <i>all</i>	женски <i>females</i>	свега <i>all</i>	женски <i>females</i>	свега <i>all</i>	женски <i>females</i>	свега <i>all</i>	женски <i>females</i>	
2004/2005 укупно	478	191	466	188	97,5	98,4	12	3	<i>total 2004/2005</i>
I-V	250	106	248	106	99,2	100,0	2	-	<i>ISCED 1</i>
VI-IX	228	85	218	82	95,6	96,5	10	3	<i>ISCED 2</i>
2005/2006 укупно	446	172	441	169	98,9	98,3	5	3	<i>total 2005/2006</i>
I-V	232	90	230	89	99,1	98,9	2	1	<i>ISCED 1</i>
VI-IX	214	82	211	80	98,6	97,6	3	2	<i>ISCED 2</i>
2006/2007 укупно	444	171	438	169	98,6	98,8	6	2	<i>total 2006/2007</i>
I-V	240	100	236	98	98,3	98,0	4	2	<i>ISCED 1</i>
VI-IX	204	71	202	71	99,0	100,0	2	-	<i>ISCED 2</i>
2007/2008 укупно	452	180	447	180	98,9	100,0	5	-	<i>total 2007/2008</i>
I-V	243	99	241	99	99,2	100,0	2	-	<i>ISCED 1</i>
VI-IX	209	81	206	81	98,6	100,0	3	-	<i>ISCED 2</i>
2008/2009 укупно	448	171	445	170	99,3	99,4	3	1	<i>total 2008/2009</i>
I-V	238	95	238	95	100,0	100,0	-	-	<i>ISCED 1</i>
VI-IX	210	76	207	75	98,6	98,7	3	1	<i>ISCED 2</i>

5.3. ОПШТИ УСПЈЕХ УЧЕНИКА IX РАЗРЕДА ОСНОВНИХ ШКОЛА ЗА ДЈЕЦУ СА ПОСЕБНИМ ПОТРЕБАМА НА КРАЈУ ШКОЛСКЕ ГОДИНЕ OVERALL RESULT OF IX GRADE PUPILS OF BASIC SCHOOLS FOR CHILDREN WITH SPECIAL NEEDS AT THE END OF THE SCHOOL YEAR

	Укупно <i>Total</i>	Женски <i>Females</i>	Успјех <i>Result</i>				Просјечна оцјена <i>Average grade</i>
			одличан <i>excellent</i>	врлодобар <i>very good</i>	добар <i>good</i>	довољан <i>satisfactory</i>	
2004/2005	56	16	22	19	13	2	4,1
2005/2006	56	21	14	19	21	2	3,8
2006/2007	42	13	14	15	10	3	4,0
2007/2008	47	21	16	16	12	3	4,0
2008/2009	62	22	17	26	15	4	3,9

5.4. ОДЈЕЉЕЊА У ОСНОВНИМ ШКОЛАМА ЗА ДЈЕЦУ СА ПОСЕБНИМ ПОТРЕБАМА НА КРАЈУ ШКОЛСКЕ ГОДИНЕ
CLASSES IN BASIC SCHOOLS FOR CHILDREN WITH SPECIAL NEEDS AT THE END OF THE SCHOOL YEAR

	Укупно одјељења <i>Total of classes</i>	Некомбинована одјељења <i>Non-combined classes</i>			Комбинована одјељења <i>Combined classes</i>				Структура / <i>Structure (%)</i>		
		укупно <i>total</i>	I - V <i>ISCED 1</i>	VI - IX <i>ISCED 2</i>	укупно <i>total</i>	I - V <i>ISCED 1</i>	VI - IX <i>ISCED 2</i>	мјешовито нижи и виши <i>mixed</i> <i>ISCED 1 & ISCED 2</i>	укупно одјељења <i>total of classes</i>	некомбинована одјељења <i>non-combined classes</i>	комбинована одјељења <i>combined classes</i>
2004/2005	76	34	22	12	42	12	17	13	100,0	44,7	55,3
2005/2006	74	31	18	13	43	14	11	18	100,0	41,9	58,1
2006/2007	74	28	14	14	46	17	11	18	100,0	37,8	62,2
2007/2008	87	41	22	19	46	13	14	19	100,0	47,1	52,9
2008/2009	80	39	21	18	41	15	11	15	100,0	48,8	51,3

5.5. НАСТАВНО ОСОБЉЕ ОСНОВНИХ ШКОЛА ЗА ДЈЕЦУ СА ПОСЕБНИМ ПОТРЕБАМА НА КРАЈУ ШКОЛСКЕ ГОДИНЕ
TEACHING STAFF OF BASIC SCHOOLS FOR CHILDREN WITH SPECIAL NEEDS AT THE END OF THE SCHOOL YEAR

	Одржавају наставу	Укупно <i>Total</i>	Жене <i>Females</i>	Са пуним радним временом <i>Working full-time</i>		Са непуним радним временом <i>Working part-time</i>		<i>Teaching</i>	
				свега <i>all</i>	жене <i>females</i>	свега <i>all</i>	жене <i>females</i>		
2004/2005	укупно	86	71	82	68	4	3	<i>total</i>	2004/2005
	I - V	34	33	34	33	-	-	<i>ISCED 1</i>	
	VI - IX	28	20	28	20	-	-	<i>ISCED 2</i>	
	мјешовито ¹⁰⁾	24	18	20	15	4	3	<i>mixed</i> ¹⁰⁾	
2005/2006	укупно	86	70	85	69	1	1	<i>total</i>	2005/2006
	I - V	34	32	34	32	-	-	<i>ISCED 1</i>	
	VI - IX	27	18	26	17	1	1	<i>ISCED 2</i>	
	мјешовито	25	20	25	20	-	-	<i>mixed</i>	
2006/2007	укупно	81	67	80	67	1	-	<i>total</i>	2006/2007
	I - V	31	30	31	30	-	-	<i>ISCED 1</i>	
	VI - IX	27	17	26	17	1	-	<i>ISCED 2</i>	
	мјешовито	23	20	23	20	-	-	<i>mixed</i>	
2007/2008	укупно	90	77	89	76	1	1	<i>total</i>	2007/2008
	I - V	19	18	18	17	1	1	<i>ISCED 1</i>	
	VI - IX	20	15	20	15	-	-	<i>ISCED 2</i>	
	мјешовито	51	44	51	44	-	-	<i>mixed</i>	

5.6. НАСТАВНО ОСОБЉЕ ОСНОВНИХ ШКОЛА ЗА ДЈЕЦУ СА ПОСЕБНИМ ПОТРЕБАМА НА КРАЈУ ШКОЛСКЕ 2008/2009. ГОДИНЕ
TEACHING STAFF OF BASIC SCHOOLS FOR CHILDREN WITH SPECIAL NEEDS AT THE END OF THE SCHOOL YEAR 2008/2009

	Одржавају наставу	Укупно <i>Total</i>	Жене <i>Females</i>	Са пуним радним временом <i>Working full-time</i>		Са непуним радним временом <i>Working part-time</i>		ФТЕ- Еквивалент пуне запослености ¹¹⁾ <i>FTE – Full-time equivalent employment¹¹⁾</i>	<i>Teaching</i>	
				свега <i>all</i>	жене <i>females</i>	свега <i>all</i>	жене <i>females</i>			
2008/2009	укупно	84	74	83	73	1	1	83,5	<i>total</i>	2008/2009
	I - V	22	21	22	21	-	-	22,0	<i>ISCED 1</i>	
	VI - IX	22	17	22	17	-	-	22,0	<i>ISCED 2</i>	
	мјешовито	40	36	39	35	1	1	39,5	<i>mixed</i>	

¹⁰⁾ мјешовито = одржавају наставу и у нижим и у вишим разредима
mixed = teaching both in lower and higher grades, ISCED 1 & ISCED 2

¹¹⁾ Број наставника приказан еквивалентом пуне запослености одговарао би стварном броју физичких особа
Number of teachers shown with the Full-time equivalent would correspond to the real number of physical persons

6. ОСНОВНЕ ШКОЛЕ ЗА ДЈЕЦУ СА ПОСЕБНИМ ПОТРЕБАМА НА ПОЧЕТКУ ШКОЛСКЕ ГОДИНЕ BASIC SCHOOLS FOR CHILDREN WITH SPECIAL NEEDS AT THE BEGINNING OF THE SCHOOL YEAR

6.1. БРОЈ ОСНОВНИХ ШКОЛА ЗА ДЈЕЦУ СА ПОСЕБНИМ ПОТРЕБАМА ПО РАЗВИЈЕНОСТИ НА ПОЧЕТКУ ШКОЛСКЕ ГОДИНЕ NUMBER OF BASIC SCHOOLS FOR CHILDREN WITH SPECIAL NEEDS BY DEVELOPMENT AT THE BEGINNING OF THE SCHOOL YEAR

	Укупно <i>Total</i>	Петоразредне <i>Of five grades ISCED 1</i>	Деветоразредне <i>Of nine grades ISCED 1 & ISCED 2</i>
2005/2006	26	1	25
2006/2007	27	2	25
2007/2008	25	1	24
2008/2009	26	-	26
2009/2010	24	1	23

6.2. УЧЕНИЦИ ОСНОВНИХ ШКОЛА ЗА ДЈЕЦУ СА ПОСЕБНИМ ПОТРЕБАМА ПО ПОЛУ И РАЗРЕДИМА И ПОНОВЦИ НА ПОЧЕТКУ ШКОЛСКЕ ГОДИНЕ PUPILS OF BASIC SCHOOLS FOR CHILDREN WITH SPECIAL NEEDS BY SEX AND GRADE AND PUPILS WHO REPEAT THE GRADE AT THE BEGINNING OF THE SCHOOL YEAR

	Укупно <i>Total</i>	По разредима <i>By grade</i>											
		укупно I - V <i>total ISCED 1</i>	I	II	III	IV	V	укупно VI - IX <i>total ISCED 2</i>	VI	VII	VIII	IX	
2005/2006 свега	447	239	37	43	42	65	52	208	50	51	49	58	<i>all</i> 2005/2006
женски	177	98	13	17	20	34	14	79	17	25	16	21	<i>female</i>
поновци	3	2	1	1	-	-	-	1	-	-	-	1	<i>repeaters</i>
женски	1	1	1	-	-	-	-	-	-	-	-	-	<i>female</i>
2006/2007 свега	437	225	29	46	49	50	51	212	50	64	52	46	<i>all</i> 2006/2007
женски	168	92	10	15	22	23	22	76	16	21	25	14	<i>female</i>
поновци	2	-	-	-	-	-	-	2	-	-	1	1	<i>repeaters</i>
женски	1	-	-	-	-	-	-	1	-	-	-	1	<i>female</i>
2007/2008 свега	431	233	40	53	32	72	36	198	46	49	57	46	<i>all</i> 2007/2008
женски	170	96	17	17	11	33	18	74	21	13	20	20	<i>female</i>
поновци	1	1	-	-	1	-	-	-	-	-	-	-	<i>repeaters</i>
женски	-	-	-	-	-	-	-	-	-	-	-	-	<i>female</i>
2008/2009 свега	436	228	24	42	57	71	34	208	36	60	49	63	<i>all</i> 2008/2009
женски	168	92	8	13	23	31	17	76	15	25	13	23	<i>female</i>
поновци	3	1	1	-	-	-	-	2	-	1	-	1	<i>repeaters</i>
женски	-	-	-	-	-	-	-	-	-	-	-	-	<i>female</i>
2009/2010 свега	414	243	18	46	55	90	34	171	31	39	53	48	<i>all</i> 2009/2010
женски	147	81	3	13	19	38	8	66	18	14	21	13	<i>female</i>
поновци	3	-	-	-	-	-	-	3	-	1	-	2	<i>repeaters</i>
женски	1	-	-	-	-	-	-	1	-	-	-	1	<i>female</i>

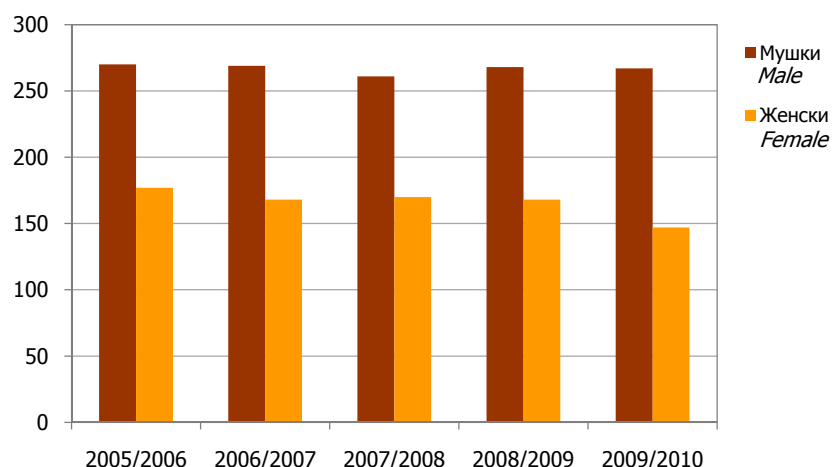

Графика 14. Ученици основних школа за дјецу са посебним потребама по полу на почетку школске године
Graph 14. Pupils of basic schools for children with special needs by sex at the beginning of the school year

6.3. ОДЈЕЉЕЊА У ОСНОВНИМ ШКОЛАМА ЗА ДЈЕЦУ СА ПОСЕБНИМ ПОТРЕБАМА НА ПОЧЕТКУ ШКОЛСКЕ ГОДИНЕ CLASSES IN BASIC SCHOOLS FOR CHILDREN WITH SPECIAL NEEDS AT THE BEGINNING OF THE SCHOOL YEAR

	Укупно одјељења Total of classes	Некомбинована одјељења Non-combined classes			Комбинована одјељења Combined classes			
		укупно total	I - V ISCED 1	VI - IX ISCED 2	укупно total	I - V ISCED 1	VI - IX ISCED 2	нижи и виши lower and higher ISCED 1 & ISCED 2
2005/2006	73	31	19	12	42	11	11	20
2006/2007	67	28	14	14	39	14	10	15
2007/2008	73	27	14	13	46	15	12	19
2008/2009	90	48	26	22	42	14	11	17
2009/2010	76	35	23	12	41	16	11	14

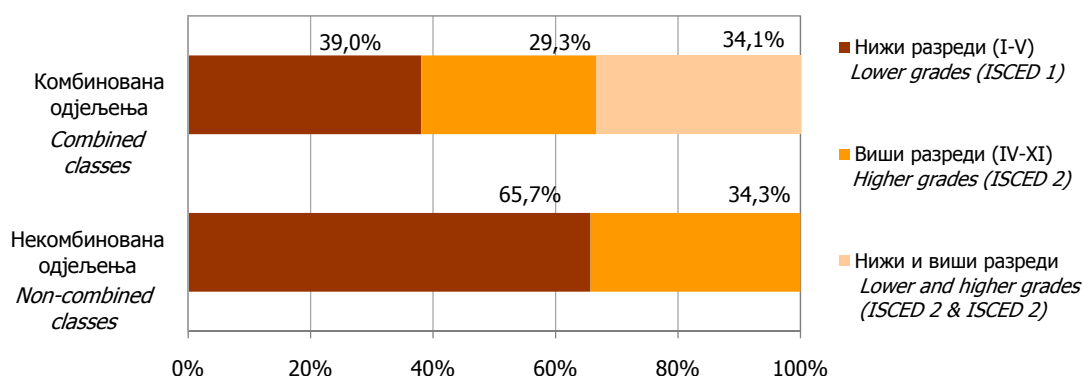

Графика 15. Некомбинована и комбинована одјељења у основним школама за дјецу са посебним потребама на почетку школске 2009/2010. године
Graph 15. Non-combined and combined classes in basic schools for children with special needs at the beginning of the school year 2009/2010

6.4. УЧЕНИЦИ ОСНОВНИХ ШКОЛА ЗА ДЈЕЦУ СА ПОСЕБНИМ ПОТРЕБАМА ПО ПОЛУ И ГОДИНИ РОЂЕЊА НА ПОЧЕТКУ ШКОЛСКЕ 2009/2010. ГОДИНЕ¹²⁾
PUPILS OF BASIC SCHOOLS FOR CHILDREN WITH SPECIAL NEEDS BY SEX AND YEAR OF BIRTH AT THE BEGINNING OF THE SCHOOL YEAR 2009/2010¹²⁾

Година рођења	Пол	Укупно Total	Разред Grade									Sex	Year of birth
			I	II	III	IV	V	VI	VII	VIII	IX		
УКУПНО	свега	414	18	46	55	90	34	31	39	53	48	all	TOTAL
	мушки	267	15	33	36	52	26	13	25	32	35	male	
	женски	147	3	13	19	38	8	18	14	21	13	female	
2003 и касније	мушки	7	7	-	-	-	-	-	-	-	-	male	2003 and later
	женски	-	-	-	-	-	-	-	-	-	-	female	
2002	мушки	10	5	5	-	-	-	-	-	-	-	male	2002
	женски	2	1	1	-	-	-	-	-	-	-	female	
2001	мушки	11	-	1	9	1	-	-	-	-	-	male	2001
	женски	7	2	2	3	-	-	-	-	-	-	female	
2000	мушки	23	2	8	5	8	-	-	-	-	-	male	2000
	женски	11	-	4	3	4	-	-	-	-	-	female	
1999	мушки	16	1	7	2	2	4	-	-	-	-	male	1999
	женски	11	-	3	2	4	1	1	-	-	-	female	
1998	мушки	22	-	6	-	5	5	5	1	-	-	male	1998
	женски	16	-	2	1	3	2	8	-	-	-	female	
1997	мушки	32	-	6	6	3	4	2	9	2	-	male	1997
	женски	20	-	-	2	3	4	5	5	1	-	female	
1996	мушки	35	-	-	7	2	1	4	10	10	1	male	1996
	женски	18	-	1	1	1	-	3	4	8	-	female	
1995	мушки	35	-	-	4	-	2	1	3	10	15	male	1995
	женски	19	-	-	6	2	-	1	3	5	2	female	
1994 и раније	мушки	76	-	-	3	31	10	1	2	10	19	male	1994 and earlier
	женски	43	-	-	1	21	1	-	2	7	11	female	

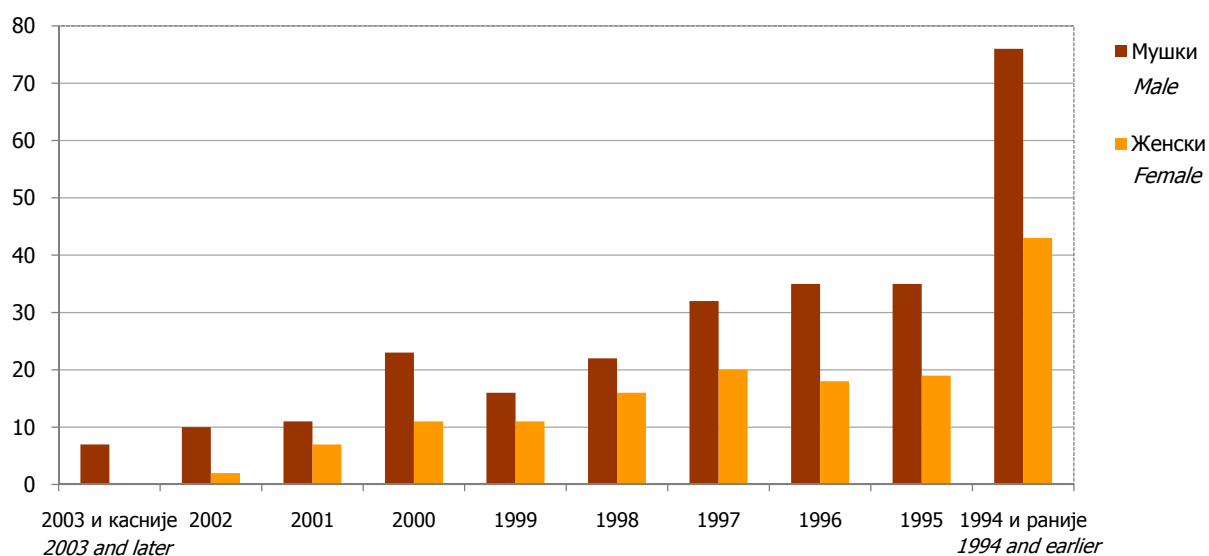

Графика 16. Ученици основних школа за дјецу са посебним потребама по полу и години рођења на почетку школске 2009/2010. године
Graph 16. Pupils of basic schools for children with special needs by sex and year of birth at the beginning of the school year 2009/2010

¹²⁾ Од школске 2005/2006. године, ученици према години рођења прате се на почетку школске године
As of school year 2005/2006, pupils by the year of birth are observed at the beginning of the school year

6.5. НАСТАВНО ОСОБЉЕ ОСНОВНИХ ШКОЛА ЗА ДЈЕЦУ СА ПОСЕБНИМ ПОТРЕБАМА ПО ПОЛУ И ГОДИНАМА СТАРОСТИ НА ПОЧЕТКУ ШКОЛСКЕ 2009/2010. ГОДИНЕ
TEACHING STAFF OF BASIC SCHOOLS FOR CHILDREN WITH SPECIAL NEEDS AT THE BEGINNING OF THE SCHOOL YEAR 2009/2010

Године старости	Укупно <i>Total</i>	Мушки <i>Male</i>	Женски <i>Female</i>	<i>Age</i>
УКУПНО	83	9	74	<i>TOTAL</i>
< 25	2	-	2	< 25
25-29	10	1	9	25-29
30-34	15	1	14	30-34
35-39	11	1	10	35-39
40-44	3	-	3	40-44
45-49	7	-	7	45-49
50-54	4	1	3	50-54
55-59	21	4	17	55-59
60-64	10	1	9	60-64
65 +	-	-	-	65 +

6.6. НАСТАВНО ОСОБЉЕ ОСНОВНИХ ШКОЛА ЗА ДЈЕЦУ СА ПОСЕБНИМ ПОТРЕБАМА НА ПОЧЕТКУ ШКОЛСКЕ ГОДИНЕ
TEACHING STAFF OF BASIC SCHOOLS FOR CHILDREN WITH SPECIAL NEEDS AT THE BEGINNING OF THE SCHOOL YEAR

	Одржавају наставу	Укупно <i>Total</i>	Жене <i>Females</i>	Са пуним радним временом <i>Working full-time</i>		Са непуним радним временом <i>Working part-time</i>		<i>Teaching</i>	
				свега <i>all</i>	жене <i>females</i>	свега <i>all</i>	жене <i>females</i>		
2005/2006	укупно	87	71	83	68	4	3	<i>total</i>	2005/2006
	I - V	34	33	34	33	-	-	<i>ISCED 1</i>	
	VI - IX	24	15	24	15	-	-	<i>ISCED 2</i>	
	мјешовито ¹³⁾	29	23	25	20	4	3	<i>mixed¹³⁾</i>	
2006/2007	укупно	83	71	82	70	1	1	<i>total</i>	2006/2007
	I - V	32	31	32	31	-	-	<i>ISCED 1</i>	
	VI - IX	29	23	28	22	1	1	<i>ISCED 2</i>	
	мјешовито	22	17	22	17	-	-	<i>mixed</i>	
2007/2008	укупно	80	66	78	65	2	1	<i>total</i>	2007/2008
	I - V	29	28	28	27	1	1	<i>ISCED 1</i>	
	VI - IX	24	15	23	15	1	-	<i>ISCED 2</i>	
	мјешовито	27	23	27	23	-	-	<i>mixed</i>	
2008/2009	укупно	94	81	94	81	-	-	<i>total</i>	2008/2009
	I - V	22	21	22	21	-	-	<i>ISCED 1</i>	
	VI - IX	23	17	23	17	-	-	<i>ISCED 2</i>	
	мјешовито	49	43	49	43	-	-	<i>mixed</i>	

6.7. НАСТАВНО ОСОБЉЕ ОСНОВНИХ ШКОЛА ЗА ДЈЕЦУ СА ПОСЕБНИМ ПОТРЕБАМА НА ПОЧЕТКУ ШКОЛСКЕ ГОДИНЕ 2009/2010. ГОДИНЕ
TEACHING STAFF OF BASIC SCHOOLS FOR CHILDREN WITH SPECIAL NEEDS AT THE BEGINNING OF THE SCHOOL YEAR 2009/2010

	Одржавају наставу	Укупно <i>Total</i>	Жене <i>Females</i>	Са пуним радним временом <i>Working full-time</i>		Са непуним радним временом <i>Working part-time</i>		ФТЕ- Еквивалент пуне запослености ¹⁴⁾ FTE – Full-time equivalent employment ¹⁴⁾	<i>Teaching</i>	
				свега <i>all</i>	жене <i>females</i>	свега <i>all</i>	жене <i>females</i>			
2009/2010	укупно	83	74	83	74	-	-	83,0	<i>total</i>	2009/2010
	I - V	20	19	20	19	-	-	20,0	<i>ISCED 1</i>	
	VI - IX	22	18	22	18	-	-	22,0	<i>ISCED 2</i>	
	мјешовито	41	37	41	37	-	-	41,0	<i>mixed</i>	

¹³⁾ мјешовито = одржавају наставу и у нижим и у вишим разредима
mixed = teaching both in lower and higher grades, ISCED 1 & ISCED 2

¹⁴⁾ Број наставника приказан еквивалентом пуне запослености одговарао би стварном броју физичких особа
Number of teachers shown with the Full-time equivalent would correspond to the real number of physical persons

**Начелник Одјелјења за израду публикационих
база података и статистичких публикација**
Владан Сибиновић

***Head of Division for Creation of Publication
Data Bases and Statistical Publications***
Vladan Sibinović

Рукопис припремили
Нена Чеко и Игор Радан

Prepared by
Nena Čeko and Igor Radan

Дизајн и превод
Александра Зеџ

Design and translation
Aleksandra Zec

Редакциони одбор
Јелена Ђокић, Милка Михолјчић, Нада Јаковљевић,
Биљана Ђукић, Богдана Радић

Redactional Board
*Jelena Đokić, Milka Miholjčić, Nada Jakovljević,
Biljana Đukić, Bogdana Radić*

Одговара
Др Радмила Чичковић, директор

Person responsible
Dr Radmila Čičković, Director General

Издаје и штампа Републички завод за статистику, Република
Српска, Бања Лука, Вељка Млађеновића 12 д - Тел. 051/332-
700 - Тираж 100 - Излази годишње - Билтен је објављен и на
Интернету на адреси: www.rzs.rs.ba - E-mail: stat@rzs.rs.ba -
**Приликом коришћења података обавезно навести
извор**

*Published by Republika Srpska Institute of Statistics, Banja
Luka, Veljka Mladenovića 12 d St. - Phone: +387 51 332 700
- Total print run copies 100 - Annual periodicity - The
Bulletin is available on the Internet at: www.rzs.rs.ba -
E-mail: stat@rzs.rs.ba - **These data can be used
provided the source is acknowledged***
