

РЕПУБЛИКА СРПСКА
РЕПУБЛИЧКИ ЗАВОД ЗА СТАТИСТИКУ
REPUBLIKA SRPSKA
INSTITUTE OF STATISTICS

БОСНА И ХЕРЦЕГОВИНА
BOSNIA AND HERZEGOVINA

СТАТИСТИКА СОЦИЈАЛНЕ ЗАШТИТЕ

КОРИСНИЦИ, ОБЛИЦИ, МЈЕРЕ, УСЛУГЕ И УСТАНОВЕ

SOCIAL WELFARE STATISTICS

BENEFICIARIES, FORMS, MEASURES, SERVICES AND INSTITUTIONS

Број:
No: **4**

СТАТИСТИЧКИ БИЛТЕН
STATISTICAL BULLETIN

Бања Лука
Banja Luka

2006

САДРЖАЈ
CONTENTS

Страна
Page

ПРЕДГОВОР FOREWORD	4
МЕТОДОЛОШКА ОБЈАШЊЕЊА NOTES ON METHODOLOGY	6
I КОРИСНИЦИ, ОБЛИЦИ, МЈЕРЕ И УСЛУГЕ СОЦИЈАЛНЕ ЗАШТИТЕ BENEFICIARIES, FORMS, MEASURES AND SERVICES OF SOCIAL WELFARE	15
1. МАЛОЉЕТНИ КОРИСНИЦИ СОЦИЈАЛНЕ ЗАШТИТЕ <i>MINOR BENEFICIARIES OF SOCIAL WELFARE</i>	16
1.1. Стање и кретање корисника према категоријама <i>State and movement of beneficiaries by category</i>	16
1.2. Малољетни корисници према категоријама, полу и годинама старости на крају године <i>Minor beneficiaries by category, sex and age at the end of the year</i>	20
2. ПУНОЉЕТНИ КОРИСНИЦИ СОЦИЈАЛНЕ ЗАШТИТЕ <i>ADULT BENEFICIARIES OF SOCIAL WELFARE</i>	33
2.1. Стање и кретање корисника према категоријама <i>State and movement of beneficiaries by category</i>	33
2.2. Пунољетни корисници према категоријама, полу и годинама старости на крају године <i>Adult beneficiaries by category, sex and age at the end of the year</i>	37
3. СОЦИЈАЛНА ЗАШТИТА <i>SOCIAL WELFARE</i>	50
3.1. Пружени облици, мјере и услуге <i>Rendered forms, measures and services</i>	50
3.2. Пружени облици, мјере и услуге према категоријама корисника - малољетни корисници <i>Rendered forms, measures and services by category of beneficiary - minor beneficiaries</i>	55
3.3. Пружени облици, мјере и услуге према категоријама корисника - пунољетни корисници <i>Rendered forms, measures and services by category of beneficiary - adult beneficiaries</i>	63
4. РАЗВРСТАВАЊЕ ДЈЕЦЕ И ОМЛАДИНЕ ОМЕТЕНЕ У ПСИХИЧКОМ И ФИЗИЧКОМ РАЗВОЈУ <i>CLASSIFICATION OF MENTALLY AND PHYSICALLY HANDICAPPED CHILDREN AND YOUTH</i>	68
4.1 Разврставање дјеце и омладине ометене у психичком и физичком развоју према врсти и степену ометености <i>Classification of mentally and physically handicapped children and youth by type and level of disability</i>	68
5. ЗАПОСЛЕНИ У ЦЕНТРИМА ЗА СОЦИЈАЛНИ РАД <i>EMPLOYEES IN SOCIAL WELFARE CENTRES</i>	72
6. ОБРАЂЕНИ СЛУЧАЈЕВИ - ИНТЕРВЕНЦИЈЕ У ЦЕНТРУ <i>TREATMENTS RENDERED IN CENTRE</i>	72
II УСТАНОВЕ СОЦИЈАЛНЕ ЗАШТИТЕ SOCIAL WELFARE INSTITUTIONS	73
1. ДОМОВИ ЗА ДЈЕЦУ И ОМЛАДИНУ <i>INSTITUTIONS FOR CHILDREN AND ADOLESCENTS</i>	74
1.1. Корисници према полу и старости <i>Residents by sex and age</i>	74
1.2. Корисници према родитељима <i>Residents by parent</i>	75
1.3. Корисници према плаћању боравка у дому <i>Residents by payment</i>	75
1.4. Корисници према школовању <i>Residents by education</i>	75
1.5. Запослени у домовима за дјецу и омладину <i>Employees in institutions for children and adolescents</i>	75

2. УСТАНОВЕ СОЦИЈАЛНЕ ЗАШТИТЕ ЗА ИНВАЛИДНУ ДЈЕЦУ И ОМЛАДИНУ ОМЕТЕНУ У ПСИХИЧКОМ И ФИЗИЧКОМ РАЗВОЈУ SOCIAL WELFARE INSTITUTIONS FOR MENTALLY AND PHYSICALLY HANDICAPPED CHILDREN AND ADOLESCENTS	76
2.1. Корисници према годинама старости и полу Residents by age and sex	76
2.2. Корисници према врсти оштећења и похађању школе Residents by type of handicap and school attendance	76
2.3. Корисници према врсти оштећења и плаћању боравка Residents by type of handicap and payment	77
2.4. Корисници према полу и родитељима Residents by sex and parent	77
2.5. Запослени у установама за дјецу и омладину ометену у психичком и физичком развоју Employees in institutions for mentally and physically handicapped children and adolescents	78
3. УСТАНОВЕ СОЦИЈАЛНЕ ЗАШТИТЕ ЗА ОДРАСЛА ИНВАЛИДНА ЛИЦА SOCIAL WELFARE INSTITUTIONS FOR ADULT HANDICAPPED PERSONS	79
3.1. Инвалиди и рехабилитанти према правној основи и инвалидитету Disabled and persons on rehabilitation by legal base and type of handicap	79
3.2. Инвалиди и рехабилитанти према правној основи и разлогу кориштења установе Disabled and persons on rehabilitation by legal base and reason for institutionalization	79
3.3. Запослени у установама за одрасла инвалидна лица Employees in institutions for adult handicapped persons	80
4. УСТАНОВЕ СОЦИЈАЛНЕ ЗАШТИТЕ ЗА ОДРАСЛА ЛИЦА SOCIAL WELFARE INSTITUTIONS FOR ADULT PERSONS	81
4.1. Корисници према старости Residents by age	81
4.2. Корисници према разлогу смјештаја Residents by reason for institutionalization	81
4.3. Корисници према плаћању боравка Residents by payment	82
4.4. Запослени у установама за одрасла лица Employees in institutions for adult persons	82

ПРЕДГОВОР

У овом билтену Републички завод за статистику објављује податке о корисницима свих облика, мјера и услуга социјалне заштите као и податке о установама социјалне заштите у периоду 2001 - 2005. година. Подаци су резултат редовног годишњег истраживања (Годишњи извјештај о корисницима и облицима социјалне заштите).

Билтен садржи неколико поглавља у којима се дају подаци према узрасту корисника, врсти социјалних потреба и степену угрожености као и врстама пружене заштите и установама.

Изражавамо захвалност свим сарадницима који су учествовали у прикупљању, контроли, обради, припреми статистичких података и методолошких објашњења, као и у уређивању, превођењу и штампању овог Билтена.

Републички завод за статистику ће бити захвалан на свим примједбама и сугестијама које би могле да допринесу побољшању Билтена.

FOREWORD

This Bulletin is a publication of Republika Srpska Institute of Statistics which presents data on beneficiaries of all forms, measures and services of social welfare as well as data on social welfare institutions for the period 2001 - 2005. The data are the result of the regular annual survey (Annual report on beneficiaries and forms of social welfare).

The Bulletin comprises several sections in which data are given by the age of beneficiaries, type of social need, extent of disadvantage as well as by kind of protection rendered and institutions.

We would like to thank all our collaborators who participated in collecting, controlling, processing and preparing of statistical data and methodologies, as well as in editing, translating and printing of this Bulletin.

Republika Srpska Institute of Statistics will highly appreciate any remarks and suggestions that could improve our next Bulletin.

Славко Шобот
Директор
Републичког завода за статистику

Slavko Šobot
Director General
Republika Srpska Institute of Statistics

- АДМИНИСТРАТИВНУ КАРТУ РЕПУБЛИКЕ СРПСКЕ МОЖЕТЕ ПОГЛЕДАТИ У ПАПИРНОМ ИЗДАЊУ -
- ADMINISTRATIVE MAP OF REPUBLIKA SRPSKA CAN BE SEEN IN PAPER EDITION -

МЕТОДОЛОШКА ОБЈАШЊЕЊА

Извори података

Подаци о малољетним и пунољетним корисницима социјалне заштите и спроведеним облицима, мјерама и услугама социјалне заштите прикупљају се сваке године статистичким извјештајем Годишњи извјештај о корисницима и облицима социјалне заштите - образац СЗ-1.

Подаци о корисницима добијени су на основу извјештаја центара за социјални рад.

Подаци о установама за дјецу и омладину, одраслим инвалидним и старим лицима, о предузећима за професионалну рехабилитацију и установама социјалне заштите, резултат су редовних статистичких истраживања која се спровode сваке године. Прикупљање података врши се на основу следећих извјештаја:

- Домови за дјецу и омладину (образац СЗ-20)
- Установе социјалне заштите за инвалидну дјецу и омладину ометену у психичком и физичком развоју (образац СЗ-30)
- Установе социјалне заштите за одрасла инвалидна лица (образац СЗ-40)
- Установе социјалне заштите за одрасла лица (образац СЗ-52)

Обухватност података

Подаци о корисницима и облицима социјалне заштите као и подаци о установама социјалне заштите, односе се на календарску годину.

Подаци о дјечи и омладини ометеној у психичком и физичком развоју исказују се према стању на дан 31.12.

КОРИСНИЦИ СОЦИЈАЛНЕ ЗАШТИТЕ

Корисником социјалне заштите сматра се свако лице које је у току извјештајне године једном или више пута користило одређене облике и мјере социјалне заштите и услуге социјалног рада.

Корисници су разврстани у двије основне узрасне групе - малољетни и пунољетни корисници. У оквиру ових група дате су подгрупе корисника према преовлађујућем поремећају појединца, тј. према његовом основном стању социјалне потребе у коме се налази.

NOTES ON METHODOLOGY

Source of data

Data on minor and adult beneficiaries of social welfare, and implemented forms, measures, and services of social welfare are collected every year through the statistical form the Annual report on beneficiaries and forms of social welfare - form SZ-1.

Data on beneficiaries are obtained on the basis of the reports submitted by social welfare centres.

Data on institutions for children and youth, disabled adults and old persons, on enterprises for professional rehabilitation and social welfare institutions are the result of regular statistical surveys conducted every year. Data collection is done through the following reports:

- *Institutions for children and adolescents (form SZ-20)*
- *Social welfare institutions for mentally and physically handicapped children and adolescents (form SZ -30)*
- *Social welfare institutions for disabled adults (form SZ-40)*
- *Social welfare institutions for adult persons (form SZ-52)*

Data coverage

Data on beneficiaries and forms of social welfare, as well as data on social welfare institutions refer to a calendar year.

Data on mentally and physically handicapped children and youth are shown according to the state on December 31st.

SOCIAL WELFARE BENEFICIARIES

Social welfare beneficiary is every person who has used certain forms and measures of social welfare and social work services, once or several times during the reference year.

Beneficiaries are classified into two basic age groups - minor and adult beneficiaries. Within those groups given are the subgroups of beneficiaries by the predominant disturbance of an individual, i.e. its basic condition of the social need.

Новоевидентирани корисници - лица која су први пут евидентирана као лица у стању социјалне потребе у центру за социјални рад у току године за коју се подноси извјештај.

Реактивирани корисници - лица која су поново постала корисници социјалне заштите па је њихов досије поново стављен из пасиве у активу.

Стављени у пасиву - лица код којих је третман завршен у току извјештајног периода (завршио школу, запослио се, умро и сл.).

Стање на крају године (31.12.) - корисници који уживају неки од облика социјалне заштите или су током године користили неку од услуга социјалног рада.

МАЛОЉЕТНИ КОРИСНИЦИ

Малољетници угрожени породичном ситуацијом

Без оба родитеља - дјеца и омладина чија су оба родитеља умрла.

Непознатих родитеља - дјеца и омладина родитеља чији се идентитет не може утврдити (находчад).

Напуштени од родитеља - дјеца и омладина чији су родитељи познати и познатог боравишта, али су дјецу напустили и одбијају да се о њима старају као и дјеца познатих родитеља непознатог боравишта и остали случајеви напуштања дјеце од стране родитеља.

Дјеца родитеља спријечених да врше родитељску дужност услед издржавања казне, дужег лијечење у стационару, тешког хроничног обољења, привременог рада у иностранству, лишавања пословне способности и слично.

Дјеца родитеља лишених родитељског права - дјеца и омладина чијим је родитељима одлуком суда одузето родитељско право. У ову категорију спадају и случајеви када је само једном од родитеља одузето родитељско право.

Из породица материјално угрожених - дјеца и омладина чији родитељи немају ни минималних материјалних и социјалних услова за подизање дјеце као што су лица без сталног извора прихода, са минималним приходима по члану домаћинства, незапослена лица, лица са неријешеним стамбеним питањима и слично.

Newly registered beneficiaries - persons registered for the first time in social welfare centre as persons in need of social welfare services, during the reference year.

Reactivated beneficiaries - persons who have become again beneficiaries of social welfare so their records become active again.

Passive - persons whose treatment has been completed during the reference period (they have finished school, got job, died, etc.).

State at the end of the year (31.12.) - beneficiaries receiving some of the forms of social welfare or have been receiving some of the social services during the year.

MINOR BENEFICIARIES

Minor beneficiaries disadvantaged by family situation

Without both parents - children and youth with both parents dead.

Of unknown parents - children and youth of parents whose identity cannot be ascertained (foundlings).

Abandoned by parents - children and youth of known parents and residence, abandoned by parents who refuse to take care of them, as well as children of known parents and of unknown residence and other cases of parents abandoning children.

Children of parents prevented from performing parental duty due to certain constraints such as imprisonment, prolonged treatment in hospital, severe chronic disease, temporary employment abroad, working incapability, etc.

Children of parents deprived of parental right - children and youth of parents deprived of parental right by the decision of court. Cases when only one parent is deprived of parental right are also included in this category.

Coming from economically disadvantaged families - children and youth whose parents cannot provide even a minimum financial or social conditions for raising children such as persons without the permanent source of income, persons with minimal income per household member, unemployed persons, persons with housing problems, etc.

Из породица са поремећеним породичним односима - дјеца и омладина која живе у породицама у којима постоје конфликтне ситуације између појединих чланова, свађе, грубости, туче, злостављање, одсуство емоционалних веза и трајна неусклађеност односа, асоцијално, патолошко и криминално понашање чланова породице (скитња, криминал, проституција, алкохолизам, употреба дроге и сл.) као и индиферентност, небрига и занемаривање дјеце од стране родитеља.

Разведених или родитеља у бракоразводном спору - дјеца и омладина чији су родитељи разведени или је бракоразводни спор у току, за које се на захтјев суда утврђује код којег ће родитеља живјети након развода брака, или дјеца за коју је у току регулисање алиментације, виђања другог родитеља и друго.

Остали малољетници угрожени породичном ситуацијом - дјеца самохраних родитеља, ванбрачна дјеца, дјеца са нерјешеним материјалним, стамбеним и другим питањима.

Малољетници ометени у физичком и психичком развоју

Малољетницима ометеним у физичком развоју се сматрају дјеца и омладина са оштећењем вида, слуха, са поремећајима у говору и гласу, физички инвалидна као и лица вишеструко ометена у развоју.

Малољетницима ометеним у психичком развоју се сматрају дјеца и омладина која су ометена у психичком развоју, а разврстана су према важећим прописима о разврставању и евиденцији ових лица.

Малољетници са поремећајима у понашању и личности

Са асоцијалним понашањем - дјеца и омладина склона скитњи, непосличењу, бјежању од куће, недоличном и непристојном понашању, проституцији, употреби алкохола, преварама и слично.

Малољетни преступници испод 14 година - дјеца и омладина која су извршила прекршај или кривично дјело, а кривично су неодговорна због узраста као и малољетни наркомани.

Психички болесна лица

Малољетна лица склона разним психичким обољењима.

Coming from families with disturbed family relationships - children and youth from families in which there are conflicts between family members, quarrels, asperities, beating, molesting, absence of emotional relationships and permanent incompatibility of relations, asocial, pathological and criminal behavior of family members (vagrancy, crime, prostitution, alcohol or drug abuse, etc.) as well as parental indifference and negligence.

Of divorced parents or parents in divorce procedure - children and youth of divorced parents or parents in divorce procedure for whom, upon the request of court, the decision must be made on custody, financial support, right to visit a child, etc.

Other minors with disturbed family relationships - children of single parents, children with financial, housing and other problems.

Physically and mentally handicapped minors

Physically handicapped minors are children and youth with visual and hearing impairments, voice and speech impediments, physical handicaps and multiple disorders.

Mentally handicapped minors are children and youth with mental disorders, and are classified by current regulations on registration and classification of such persons.

Minors with behavioural and personality disorders

With asocial behaviour - children and youth inclined to vagrancy, running from home, indecent behaviour, prostitution, alcohol abuse, frauds, etc.

Minor offenders under 14 years of age - children and youth who have committed an offence or a criminal act and are not subject to legal prosecution due to their age as well as minor drug-addicts.

Mentally ill persons

Minor persons prone to various mental diseases.

Малољетни корисници у стању различитих социјално-заштитних потреба

Без специфичне категорије - дјеца и омладина која се не могу подвести ни под једну од специфичних категорија, здравствено неосигурана дјеца и омладина као и дјеца и омладина којима се пружа помоћ у остваривању одређених права.

ПУНОЉЕТНИ КОРИСНИЦИ

Корисници субвенционирања трошкова (станарине, гријања, сахране)

Физички и психички ометени

Са оштећеним видом - одрасла слијепа и слабовида лица.

Са оштећеним слухом - одрасла глува и наглува лица.

Физички инвалидна - одрасла лица код којих је обољење трајно (неизљечиво, или траје више година) због чега им је битно смањена радна способност.

Ментално заостала лица - одрасла лица тешко, теже, умјерено и лако ментално заостала лица.

Остала инвалидна лица - одрасла лица са осталим физичким оштећењима, неспособна за рад и необезбјеђена по другом основу, затим одрасли дистрофичари, лица са посљедицама церебралне парализе, лица са више сметњи, лица са поремећајима у понашању и слично.

Са комбинованим сметњама - лица код којих је медицински утврђена нека од психичких или нервних болести (неуротичари, психотичари, епилептичари) и др.

Лица друштвено неприхватљивог понашања су лица са асоцијалним понашањем (скитња, просјачење, проституција, лица склона вршењу кривичних дјела и прекршаја, употреби алкохола, наркоманија)

Психички болесна лица су лица склона разним психичким обољењима.

Minor beneficiaries in need of different social and protective services

Without specific category - children and youth who cannot be classified into any of the specific categories, children and youth without health insurance as well as children and youth being rendered assistance in exercising certain rights.

ADULT BENEFICIARIES

Beneficiaries of subventions (for rents, heating, funeral)

Physically and mentally disabled

With visual disorders - blind adults and adults with visual impairments.

With hearing disorders - deaf adults and adults with hearing impairments.

Physically disabled - adults with permanent diseases (incurable or long-lasting) which reduced their working capability.

Mentally disabled - adult persons with severe, less severe, moderate and mild mental handicaps.

Other disabled persons - adults with other physical handicaps, unable to work and unprovided on other basis, adults with muscular dystrophy, persons suffering from cerebral paralysis sequelae, persons with multiple disorders, behavioural disorders, etc.

With combined disorders - persons with the medical diagnosis of certain mental or neurological disease (neurotics, psychotics, epileptics), etc.

Persons with socially unacceptable behaviour are persons with asocial behaviour (vagrancy, begging, prostitution, persons inclined to criminal acts and offences, alcohol and drug abuse)

Mentally ill persons are persons prone to various mental diseases.

Лица која немају довољно прихода за издржавање, материјално необезбијеђена

Материјално необезбијеђена лица су лица која су способна за рад, али немају средстава за живот нити их по другом основу могу обезбиједити и млађа су од 65 година (мушкарци), односно 60 година (жене).

Лица неспособна за рад су лица потпуно и трајно неспособна за рад, без средстава за живот, а млађа су од 65 година (мушкарци) односно 60 година (жене).

Стара лица без породичног старања - лица која немају дјеце ни других ближих сродника који су дужни да се о њима старају као и лица без средстава за живот (без имовине, или било каквих других редовних прихода као и лица која посједују пољопривредно газдинство али услед старости и изнемоглости нису у могућности да га обрађују и обезбиједе средства за живот).

Хронично болесна - слијепа, психички обојела, физички инвалидна и хронично обојела лица.

Без специфичне категорије (остали)

Лица са породичним проблемима, лица у бракоразводном спору и остала лица без специфичне категорије.

ОБЛИЦИ, МЈЕРЕ И УСЛУГЕ СОЦИЈАЛНЕ ЗАШТИТЕ

Под обликом, мјером или услугом подразумијева се сваки случај спроведене заштите на основу закона и прописа из ове области од стране центра за социјални рад, или службе социјалне заштите.

Подаци о облицима, мјерама и услугама односе се на број спроведених односно коришћених облика, мјера и услуга у извјештајном периоду, а не на број лица. Једно исто лице може се појавити више пута као корисник тј. онолико пута колико је пута користило неки од облика, мјера и услуга у току извјештајне године. Ако лице више пута користи исти облик, мјеру или услугу, биће обухваћено само једанпут. Ако лице користи више облика, мјера или услуга обухватиће се код сваког облика, односно мјере или услуге.

Persons not having a sufficient income to support themselves, financially unprovided

Financially unprovided persons are persons able to work but don't have finances for living or are unable to provide them on other basis and are under 65 years of age (men), or under 60 (women).

Unable to work - persons completely and permanently unable to work, without financial resources for living, and are under 65 (men), or 60 (women).

Old persons without family care - persons without children or any other close relatives obliged to take care of them as well as persons without resources to provide for a living (without property or any other regular income as well as persons owning a farm but due to old age and weakness are unable to cultivate land and provide for life).

Chronically ill - blind, mentally ill, physically handicapped and persons with chronic disease.

Without specific category (others)

Persons with family problems, persons in divorcement procedure and other persons without specific category.

FORMS, MEASURES AND SERVICES OF SOCIAL WELFARE

Form, measure or service are considered every case of protection provided by Centre of social welfare or Social welfare service on the basis of legal acts and regulations concerned with this field.

Data on forms, measures and services refer to the number of conducted, that is, used forms, measures and services in the reference period, and not to the number of persons. One person can be shown several times as a beneficiary, i.e., as much times as it has used some of the forms, measures and services during the reference year. If the same person uses the same form, measure or service more than once, it is covered only once. If a person uses several forms, measures or services, it is covered by each form, measure or service.

ОБЛИЦИ СОЦИЈАЛНЕ ЗАШТИТЕ

Старатељство подразумејева случајеве када се малољетно или пунољетно лице које је лишено пословне способности, ставља под старатељство.

Усвојење подразумејева случајеве законског усвојења.

Смјештај (упућивање) у установе

Предшколске установе - подразумејева оне случајеве када се трошкови смјештаја и боравка обезбјеђују из средстава социјалне или дјечије заштите.

Смјештај у установу социјалне заштите подразумејева смјештај малољетних и пунољетних корисника у одговарајуће установе социјалне заштите као што су: дјечији домови, домови за одојчад и малу дјецу, за дјецу ометену у развоју, за васпитно запуштenu дјецу и омладину, домови за старе и изнемогле, за пензионере као и домови за одрасла инвалидна лица и прихватне станице за малољетна и пунољетна лица.

Смјештај у другу породицу подразумејева обезбјеђење становања, исхране, васпитања и бриге у породици у коју се смјештају лица у стању социјалне потребе (дјеца, одрасли, остарјели).

Смјештај у ученички и студентски дом, смјештај у установу за дјецу без родитељског старања, смјештај у установу за рехабилитацију и заштиту, смјештај у друге установе социјалне заштите као и смјештај у дом за стара лица су, такође, видови смјештаја у установе, у оквиру облика социјалне заштите.

МЈЕРЕ СОЦИЈАЛНЕ ЗАШТИТЕ

Мјере према малољетницима подразумевају ангажовање центра за социјални рад на спровођењу васпитних мјера које је суд изрекао као и мјера које центар предузима на основу сопствене одлуке.

Упућивање на школовање и оспособљавање подразумејева ангажовање центра за социјални рад око укључивања на редовно школовање малољетних корисника социјалне заштите који су напустили школу или нису били обухваћени редовним школовањем као и укључивање дјеце и омладине ометене у психичом и физичком развоју на специјално образовање односно оспособљавање.

FORMS OF SOCIAL WELFARE

Guardianship refers to every case of appointing a guardian to look after the affairs of minor or adult person deprived of working capability.

Adoption is considered every case of legal adoption.

Placement (assignment) in institution

Pre-school institutions - every case of accommodation expenses being financed from social welfare funds or funds for protection of children.

Assignment to a social welfare institution is considered accommodation of minor and adult beneficiaries in appropriate social welfare facilities such as: institutions for infants and young children, socially maladjusted children and youth, rest or retirement homes, institutions for adult handicapped persons and shelter stations for minors and adults persons.

Foster care is considered consigning persons (children, adults, old persons) in need of social protection to a family for dwelling, nourishment, upbringing and care.

Assignment to pupil and student hostel, assignment to institution for children deprived of parental care, assignment to institution for rehabilitation and protection, assignment to other social welfare institutions as well as an assignment to home for old people are also modes of placement in institutions, in the frame of the forms of social welfare.

MEASURES OF SOCIAL WELFARE

Measures concerning minors are considered engagement of social welfare centre in conducting measures of upbringing proclaimed by court as well as measures conducted by centre upon its own decision.

Assignment to school and vocational training refers to the engagement of social welfare centre in including into the process of education minor beneficiaries that have left school or have not been covered by regular education as well as including mentally and physically handicapped children and youth in special education, i.e. vocational training.

Остале мјере подразумевају случајеве пружања савјета у вези са васпитним и развојним проблемима дјеце, обезбјеђивања љетовања и опоравка из средстава социјалне заштите, регулисања здравствене заштите неосигураних лица и друго.

Помоћ за оспособљавање и привређивање подразумева заснивање радног односа лица у стању социјалне потребе ангажовањем центра за социјални рад на припреми колектива да прихвати то лице као и рад са лицем у циљу успјешног укључивања у колектив. Овдје се подразумева и заснивање радног односа на одређено вријеме "у кућној" радиности, разним сервисима и др. као и запошљавање инвалидних лица у заштитним радионицама (посебни услови који су прилагођени преосталој радној способности инвалидног лица).

Помоћ за рехабилитацију подразумева новчана давања у циљу укључивања на оспособљавање за рад или професионалну рехабилитацију дјеце и омладине ометене у психичком или физичком развоју као и одраслих инвалидних лица а на терет средстава центара за социјални рад односно служби социјалне заштите.

Новчане помоћи

Стална новчана помоћ подразумева новчана давања која обезбјеђују центри за социјални рад, или службе социјалне заштите при општини, а који су једини или допунски извор средстава за задовољавање животних потреба лица у стању социјалних потреба.

Једнократна новчана помоћ за лица из члана 19. и кориснике осталих права утврђених овим Законом исплаћује се највише два пута годишње за домаћинство и не може износити више од укупно пет износа новчане помоћи утврђене у члану из става 1. тачка 1. осим у случајевима када је због посебних околности потребно одобрити већи износ о чему одлучује руководилац органа који утврђује ово право.

Додатак за туђу његу подразумева посебан новчани додатак лицима којима је потребна помоћ другог лица у задовољавању њихових egzистенцијалних потреба.

Other measures are cases of rendering advice about problems in upbringing and development of children, providing summer vacations and rehabilitation financed from social welfare funds, covering health insurance of uninsured persons, etc.

Assistance in vocational training and employment is considered engagement of social welfare centre in employment of beneficiary in an enterprise as well as in preparing that person for new working environment. Here are included employment on temporary basis "at home", various services, etc., as well as employing disabled in protective workshops (special working conditions adjusted to the level of working capability of a disabled person).

Allowance for rehabilitation is money for vocational training or professional rehabilitation of mentally and physically handicapped children and youth and disabled adults, given from funds of social welfare centres or social welfare services.

Allowances

Permanent allowance is money provided by social welfare centres or municipal social welfare services, which is the only or supplemental financial resource for persons in need of social welfare.

One-off allowance for persons stated in article 19. and beneficiaries of other rights determined by this Law is paid off twice a year at most for a household. This allowance cannot exceed the amount of five allowances in total determined in the article in paragraph 1., line 1., except for cases requiring greater amount due to special circumstances. The decision on the approval of such payment is made by an executive of the body that determines this right.

Allowance for care rendered by other person is a special allowance for persons requiring assistance of other person for satisfying their existential needs.

Остали облици заштите и услуга

Разврставање на бази дијагноза подразумијева случајеве када надлежни орган изврши разврставање дјеце ометене у психичком и физичком развоју, а нема потребе за другим обликом заштите.

Помоћ у остваривању одређених права подразумијевају случајеве помоћи око регулисања пензије, алиментације и др.

Помоћ у рјешавању питања дјеце разведених или родитеља у бракоразводном спору подразумијева давање мишљења и приједлога суду коме повјерити дијете на чување и васпитање након развода брака родитеља у случајевима када се родитељи нису споразумјели.

Њега и друге услуге у стану подразумијевају пружање здравствене његе у кући теже и тешко хронично болесним, непокретним и другим болесним лицима, без обзира на њихово материјално стање.

Помоћ у сређивању брачних и породичних односа по правилу се спроводи примјеном метода савјетовања и давања стручних мишљења социопсихолошког, педагошког, правног или другог карактера. Овдје спадају и питања регулисања виђања дјеце са родитељима за вријеме и послје развода брака, питања признавања очинства и сл.

Остале услуге су стручне експертизе, писани извјештаји, посредовања код других институција у циљу обезбјеђења одговарајуће помоћи као и помоћи за исхрану, одјећу, обућу, огрјев и сл.

УСТАНОВЕ СОЦИЈАЛНЕ ЗАШТИТЕ

Домови за дјецу и омладину обезбјеђују привремено или трајно збрињавање, исхрану, здравствену заштиту, васпитање, образовање и трајно оспособљавање дјеце и омладине којима је потребан овакав облик заштите.

Установе социјалне заштите за инвалидну дјецу и омладину ометену у психичком и физичком развоју обезбјеђују, у зависности од врсте и степена оштећења, привремени или трајни смјештај, његу, васпитање, образовање и оспособљавање за рад под посебним условима.

Other forms of protection and services

Classification on the basis of diagnoses presents cases of classification of mentally and physically handicapped children done by organization in charge, when there is no need for other form of protection.

Assistance in exercising certain rights refers to cases of rendering help for regulating pension, alimention, etc.

Assistance in solving issues concerning children of divorced parents or parents in divorcement procedure is considered giving opinions and suggestions to court about custody of children after divorce in cases when parents have reached no agreement.

Care and other services rendered in home refer to rendering health care in home to severely and less severely chronically diseased, immobile and otherwise diseased persons, irrespective of their financial condition.

Assistance in normalizing marriage and family relationships is done, regularly, through advisory methods and giving professional opinions of social, psychological, pedagogical, legal or other character. Here are included issues about parents' rights to visit children during and after the divorce, child recognition, and the like.

Other services are professional expertise, written reports and mediation at other institution in order to provide appropriate help as well as assistance in providing food, clothes, footwear, fuel, etc.

SOCIAL WELFARE INSTITUTIONS

Institutions for children and adolescents provide temporary or permanent care, food, health care, upbringing, education and vocational training for children and youth in need of such a form of protection.

Social welfare institutions for mentally and physically handicapped children and adolescents provide, depending on the type and extent of disability, temporary or permanent accommodation, care, upbringing, education and training for work under special conditions.

Установе социјалне заштите за одрасла инвалидна лица су предузећа за професионалну рехабилитацију која обезбјеђују стручно оспособљавање и запошљавање лица са умањеним радним способностима. Запослени у овим предузећима су инвалидна лица која могу да раде у предузећу, или код куће (у зависности од инвалидитета) и рехабилитанти - инвалидна лица која се налазе на оспособљавању или преквалификацији.

Установе социјалне заштите за одрасла лица су домови за пензионере и друга одрасла лица и социјално-геријатријски центри који обезбјеђују привремени или трајни смјештај, исхрану, његу и здравствену заштиту одраслим лицима која су без средстава за живот, без породичног старања, ометена у психичком или физичком развоју и услед тога неспособна за самосталан живот, а и без услова да им се одговарајућа њега и помоћ обезбиједи у сопственој породици.

Основни материјал статистике социјалне заштите припрема се и обрађује у Републичком заводу за статистику.

Садржај образаца према којима се врши обрада, прописан је Статистичким програмом Републике Српске.

Social welfare institutions for adult disabled persons are enterprises for professional rehabilitation which provide vocational training and employment of persons with impaired working capability. Employees of such enterprises are handicapped persons able to work in enterprise or at home (depending on the type and extent of handicap) and persons on rehabilitation - disabled persons attending vocational training or training for new qualification.

Social welfare institutions for adult persons are homes for pensioners and other adult persons and social-geriatric centres which provide temporary or permanent accommodation, food, nursing and health care for adult persons without financial resources or family care, mentally or physically disabled and therefore incapable for independent life and without conditions required for help being rendered in their own family.

Basic material on social welfare statistics is prepared and processed in Republika Srpska Institute of Statistics.

The content of forms, according to which the data processing is made, is prescribed by the Statistical Programme of Republika Srpska.

Објашњење знакова

- нема појаве
- ... не располаже се податком
- 1) ознака за напомену

Explanation of symbols

- no occurrence
- ... data not available
- 1) footnote

КОРИСНИЦИ, ОБЛИЦИ, МЈЕРЕ И УСЛУГЕ СОЦИЈАЛНЕ ЗАШТИТЕ

*BENEFICIARIES, FORMS, MEASURES AND SERVICES OF SOCIAL
WELFARE*

1. МАЛОЉЕТНИ КОРИСНИЦИ СОЦИЈАЛНЕ ЗАШТИТЕ MINOR BENEFICIARIES OF SOCIAL WELFARE

1.1. СТАЊЕ И КРЕТАЊЕ КОРИСНИКА ПРЕМА КАТЕГОРИЈАМА STATE AND MOVEMENT OF BENEFICIARIES BY CATEGORY

Категорија корисника		Стање на почетку године <i>Beginning of the year</i>	Ново-евидентирани и реактивирани <i>Newly registered and reactivated</i>	Стављени у пасиву <i>Passive</i>	Стање на крају године <i>End of the year</i>	Category of beneficiary
УКУПНО	2001	46 952	10 844	9 007	48 789	2001 TOTAL
	2002	49 314	16 191	8 933	56 572	2002
	2003	57 965	16 431	9 792	64 604	2003
	2004	63 772	16 957	11 978	68 751	2004
	2005	69 253	12 321	7 977	73 597	2005
Угрожени породичном ситуацијом	2001	29 314	6 854	6 206	29 962	2001 Disadvantaged by family situation
	2002	30 797	5 624	5 354	31 067	2002
	2003	32 028	4 286	3 888	32 426	2003
	2004	31 771	6 402	5 496	32 677	2004
	2005	32 987	5 180	4 064	34 103	2005
Дјеца без оба родитеља	2001	371	61	50	382	2001 Children without both parents
	2002	400	76	47	429	2002
	2003	420	57	73	404	2003
	2004	374	53	81	346	2004
	2005	347	48	55	340	2005
Дјеца непознатих родитеља	2001	28	2	2	28	2001 Children of unknown parents
	2002	29	5	4	30	2002
	2003	30	7	8	29	2003
	2004	51	3	30	24	2004
	2005	17	4	4	17	2005
Дјеца напуштена од родитеља	2001	179	34	44	169	2001 Children abandoned by parents
	2002	166	54	25	195	2002
	2003	185	27	57	155	2003
	2004	158	24	44	138	2004
	2005	144	34	31	147	2005
Дјеца родитеља спријечених да обављају родитељску дужност	2001	178	43	33	188	2001 Children of parents prevented from performing parental duty
	2002	188	71	36	223	2002
	2003	279	38	76	241	2003
	2004	237	53	74	216	2004
	2005	219	49	44	224	2005
Дјеца родитеља лишених родитељских права	2001	9	1	2	8	2001 Children of parents deprived of parental rights
	2002	8	10	5	13	2002
	2003	7	15	-	22	2003
	2004	30	5	15	20	2004
	2005	9	9	-	18	2005
Дјеца родитеља који немају довољно прихода	2001	26 099	5 352	5 063	26 388	2001 Children of parents with insufficient income
	2002	27 131	3 948	4 251	26 828	2002
	2003	27 758	2 741	2 463	28 036	2003
	2004	27 787	3 939	3 895	27 831	2004
	2005	28 109	3 744	2 955	28 898	2005
Дјеца родитеља који занемарују или злостављају дјецу	2001	212	96	39	269	2001 Children of parents who neglect or molest children
	2002	286	165	61	390	2002
	2003	374	134	95	413	2003
	2004	408	492	49	851	2004
	2005	845	167	137	875	2005
Дјеца чији је развој ометен породичним приликама	2001	1 739	947	784	1 902	2001 Children whose development is hindered by family situation
	2002	1 951	1 007	719	2 239	2002
	2003	2 250	822	915	2 157	2003
	2004	1 850	1 402	978	2 274	2004
	2005	2 288	774	578	2 484	2005

1.1. СТАЊЕ И КРЕТАЊЕ КОРИСНИКА ПРЕМА КАТЕГОРИЈАМА
STATE AND MOVEMENT OF BENEFICIARIES BY CATEGORY

(наставак-continued)

Категорија корисника	Стање на почетку године <i>Beginning of the year</i>	Ново-евидентирани и реактивирани <i>Newly registered and reactivated</i>	Стављени у пасиву <i>Passive</i>	Стање на крају године <i>End of the year</i>	Category of beneficiary
Васпитно занемарена и запуштена дјеца	2001 499 2002 638 2003 725 2004 876 2005 1 009	318 288 445 431 351	189 206 201 330 260	628 720 969 977 1 100	2001 <i>Socially neglected and</i> 2002 <i>maladjusted children</i> 2003 2004 2005
Лица са сметњама у психичком и физичком развоју	2001 1 665 2002 1 851 2003 2 286 2004 2 752 2005 2 712	409 692 799 615 642	269 293 454 419 322	1 805 2 250 2 631 2 948 3 032	2001 <i>Mentally and physically</i> 2002 <i>handicapped persons</i> 2003 2004 2005
Са оштећењем вида	2001 112 2002 138 2003 182 2004 186 2005 187	50 50 26 27 43	19 8 22 16 37	143 180 186 197 193	2001 <i>With visual impairment</i> 2002 2003 2004 2005
Са оштећењем слуха	2001 101 2002 140 2003 171 2004 176 2005 185	26 39 71 25 38	8 11 30 21 40	119 168 212 180 183	<i>With hearing impairment</i> 2001 2002 2003 2004 2005
С поремећајима у гласу и говору	2001 80 2002 108 2003 170 2004 188 2005 241	21 35 58 32 54	9 6 59 6 45	92 137 169 214 250	2001 <i>With voice and speech</i> 2002 <i>impediments</i> 2003 2004 2005
Физички инвалидна дјеца	2001 177 2002 216 2003 281 2004 485 2005 381	46 64 87 75 105	26 18 28 43 27	197 262 340 517 459	2001 <i>Physically disabled</i> 2002 <i>children</i> 2003 2004 2005
Ментално недовољно развијена лица	2001 871 2002 873 2003 1 041 2004 1 112 2005 1 032	162 249 245 251 153	163 76 227 181 96	870 1 046 1 059 1 182 1 089	2001 <i>Mentally disabled persons</i> 2002 2003 2004 2005
С поремећајима у понашању и личности	2001 68 2002 87 2003 108 2004 169 2005 143	37 180 189 12 36	21 129 39 47 28	84 138 258 134 151	2001 <i>With behavioural and</i> 2002 <i>personality disorders</i> 2003 2004 2005
С комбинованим сметњама	2001 256 2002 289 2003 333 2004 436 2005 543	67 75 123 193 213	23 45 49 105 49	300 319 407 524 707	2001 <i>With combined handicaps</i> 2002 2003 2004 2005
Лица друштвено неприхватљивог понашања	2001 961 2002 1 140 2003 1 440 2004 1 617 2005 2 081	487 582 823 1 045 670	361 588 594 862 439	1 087 1 134 1 669 1 800 2 312	2001 <i>Persons with socially</i> 2002 <i>unacceptable behaviour</i> 2003 2004 2005
Склона скитњи	2001 159 2002 173 2003 244 2004 228 2005 250	48 100 86 98 77	31 50 103 63 71	176 223 227 263 256	2001 <i>Inclined to vagrancy</i> 2002 2003 2004 2005

1.1. СТАЊЕ И КРЕТАЊЕ КОРИСНИКА ПРЕМА КАТЕГОРИЈАМА
STATE AND MOVEMENT OF BENEFICIARIES BY CATEGORY

(наставак-continued)

Категорија корисника		Стање на почетку године <i>Beginning of the year</i>	Ново-евидентирани и реактивирани <i>Newly registered and reactivated</i>	Стављени у пасиву <i>Passive</i>	Стање на крају године <i>End of the year</i>	Category of beneficiary
Склона просјачењу	2001	73	37	19	91	2001 <i>Inclined to begging</i>
	2002	94	55	32	117	2002
	2003	122	84	78	128	2003
	2004	133	62	41	154	2004
	2005	152	66	54	164	2005
Склона проституцији	2001	19	13	8	24	2001 <i>Inclined to prostitution</i>
	2002	22	17	7	32	2002
	2003	32	5	13	24	2003
	2004	26	21	10	37	2004
	2005	29	8	11	26	2005
Склона вршењу кривичних дјела	2001	608	337	271	674	2001 <i>Inclined to committing criminal acts</i>
	2002	724	356	448	632	2002
	2003	900	548	350	1 098	2003
	2004	1 055	810	707	1 158	2004
	2005	1 524	441	260	1 705	2005
Алкохоличари	2001	51	20	19	52	2001 <i>Alcoholics</i>
	2002	51	30	10	71	2002
	2003	67	37	22	82	2003
	2004	68	16	31	53	2004
	2005	53	49	23	79	2005
Наркомани	2001	51	32	13	70	2001 <i>Drug addicts</i>
	2002	76	24	41	59	2002
	2003	75	63	28	110	2003
	2004	107	38	10	135	2004
	2005	73	29	20	82	2005
Психички болесна лица	2001	136	35	36	135	2001 Mentally ill persons
	2002	134	50	34	150	2002
	2003	117	43	41	119	2003
	2004	97	44	25	116	2004
	2005	117	22	15	124	2005
Склона разним психичким обољењима	2001	136	35	36	135	2001 <i>Prone to various mental diseases</i>
	2002	134	50	34	150	2002
	2003	117	43	41	119	2003
	2004	97	44	25	116	2004
	2005	117	22	15	124	2005
Лица у стању различитих социјално-заштитних потреба	2001	13 459	2 428	1 773	14 114	2001 Persons in different social and protective needs
	2002	13 853	7 952	2 099	19 706	2002
	2003	19 720	9 518	3 607	25 631	2003
	2004	25 344	7 768	3 913	29 199	2004
	2005	29 240	4 598	2 078	31 760	2005
С тешким стамбеним приликама	2001	1 718	378	393	1 703	2001 <i>With serious housing problems</i>
	2002	1 754	580	462	1 872	2002
	2003	1 869	401	321	1 949	2003
	2004	1 905	317	382	1 840	2004
	2005	1 849	371	260	1 960	2005
Вратили се с издржавања казне	2001	4	2	3	3	2001 <i>On release from imprisonment</i>
	2002	3	4	3	4	2002
	2003	4	2	1	5	2003
	2004	9	6	2	13	2004
	2005	13	8	6	15	2005
Страдала у елементарним непогодама	2001	9	14	4	19	2001 <i>Suffered in natural disasters</i>
	2002	21	3	5	19	2002
	2003	19	8	2	25	2003
	2004	24	3	4	23	2004
	2005	23	29	8	44	2005

1.1. СТАЊЕ И КРЕТАЊЕ КОРИСНИКА ПРЕМА КАТЕГОРИЈАМА
STATE AND MOVEMENT OF BENEFICIARIES BY CATEGORY

(наставак-continued)

Категорија корисника		Стање на почетку године <i>Beginning of the year</i>	Ново-евидентирани и реактивирани <i>Newly registered and reactivated</i>	Стављени у пасиву <i>Passive</i>	Стање на крају године <i>End of the year</i>	Category of beneficiary
Цивилне жртве рата	2001	120	15	17	118	2001 Civil victims of war
	2002	136	3	2	137	2002
	2003	137	8	14	131	2003
	2004	127	7	64	70	2004
	2005	47	6	16	37	2005
Чланови породица цивилних жртава рата	2001	115	13	12	116	2001 Family members of civil
	2002	129	21	4	146	2002 victims of war
	2003	145	20	34	131	2003
	2004	128	6	70	64	2004
	2005	84	13	25	72	2005
Којима су потребне услуге социјалног рада	2001	11 493	2 006	1 344	12 155	2001 In need of social welfare
	2002	11 810	7 341	1 623	17 528	2002 services
	2003	17 546	9 079	3 235	23 390	2003
	2004	23 151	7 429	3 391	27 189	2004
	2005	27 224	4 171	1 763	29 632	2005
Без специфичне категорије (остали)	2001	1 417	631	362	1 686	2001 Without specific category
	2002	1 539	1 291	565	2 265	2002 (others)
	2003	2 374	962	1 208	2 128	2003
	2004	2 191	1 083	1 263	2 011	2004
	2005	2 116	1 209	1 059	2 266	2005

1.2. МАЛОЉЕТНИ КОРИСНИЦИ ПРЕМА КАТЕГОРИЈАМА, ПОЛУ И ГОДИНАМА СТАРОСТИ НА КРАЈУ ГОДИНЕ
MINOR BENEFICIARIES BY CATEGORY, SEX AND AGE AT THE END OF THE YEAR

Категорија корисника		Укупно <i>Total</i>	Старост <i>Age</i>				<i>Category of beneficiary</i>
			испод 7 година <i>under 7 years</i>	7 - 14	15 - 16	17 - 18	
УКУПНО	2001 свега	48 789	13 093	15 340	10 343	10 013	<i>all</i> 2001 TOTAL
	мушки	25 005	7 179	7 520	5 007	5 299	<i>male</i>
	женски	23 784	5 914	7 820	5 336	4 714	<i>female</i>
	2002 свега	56 572	14 502	18 597	12 145	11 328	<i>all</i> 2002
	мушки	28 005	7 169	8 428	6 487	5 921	<i>male</i>
	женски	28 567	7 333	10 169	5 658	5 407	<i>female</i>
	2003 свега	64 604	15 258	22 864	14 201	12 281	<i>all</i> 2003
	мушки	33 909	7 501	11 814	7 357	7 237	<i>male</i>
	женски	30 695	7 757	11 050	6 844	5 044	<i>female</i>
	2004 свега	68 751	16 839	23 493	14 713	13 706	<i>all</i> 2004
	мушки	35 794	8 455	12 368	7 174	7 797	<i>male</i>
	женски	32 957	8 384	11 125	7 539	5 909	<i>female</i>
	2005 свега	73 597	16 624	23 138	19 539	14 296	<i>all</i> 2005
	мушки	38 671	8 015	12 005	10 495	8 156	<i>male</i>
	женски	34 926	8 609	11 133	9 044	6 140	<i>female</i>
Угрожени породичном ситуацијом	2001 свега	29 962	8 067	9 317	6 331	6 247	<i>all</i> 2001 Disadvantaged by family situation
	мушки	14 311	3 872	4 344	3 042	3 053	<i>male</i>
	женски	15 651	4 195	4 973	3 289	3 194	<i>female</i>
	2002 свега	31 067	8 151	10 878	6 374	5 664	<i>all</i> 2002
	мушки	14 191	3 713	4 565	3 545	2 368	<i>male</i>
	женски	16 876	4 438	6 313	2 829	3 296	<i>female</i>
	2003 свега	32 426	8 332	11 921	6 700	5 473	<i>all</i> 2003
	мушки	16 020	3 821	5 782	3 207	3 210	<i>male</i>
	женски	16 406	4 511	6 139	3 493	2 263	<i>female</i>
	2004 свега	32 677	8 803	12 090	6 530	5 254	<i>all</i> 2004
	мушки	16 008	4 141	6 071	2 933	2 863	<i>male</i>
	женски	16 669	4 662	6 019	3 597	2 391	<i>female</i>
	2005 свега	34 103	10 283	11 857	8 585	3 378	<i>all</i> 2005
	мушки	17 063	4 922	5 913	4 304	1 924	<i>male</i>
	женски	17 040	5 361	5 944	4 281	1 454	<i>female</i>
Дјеца без оба родитеља	2001 свега	382	59	136	94	93	<i>all</i> 2001 <i>Children without both parents</i>
	мушки	227	34	77	59	57	<i>male</i>
	женски	155	25	59	35	36	<i>female</i>
	2002 свега	429	95	131	117	86	<i>all</i> 2002
	мушки	239	64	62	60	53	<i>male</i>
	женски	190	31	69	57	33	<i>female</i>
	2003 свега	404	87	157	100	60	<i>all</i> 2003
	мушки	207	53	68	61	25	<i>male</i>
	женски	197	34	89	39	35	<i>female</i>
	2004 свега	346	49	170	92	35	<i>all</i> 2004
	мушки	195	22	94	64	15	<i>male</i>
	женски	151	27	76	28	20	<i>female</i>
	2005 свега	340	38	166	92	44	<i>all</i> 2005
	мушки	194	17	94	55	28	<i>male</i>
	женски	146	21	72	37	16	<i>female</i>

1.2. МАЛОЉЕТНИ КОРИСНИЦИ ПРЕМА КАТЕГОРИЈАМА, ПОЛУ И ГОДИНАМА СТАРОСТИ НА КРАЈУ ГОДИНЕ
MINOR BENEFICIARIES BY CATEGORY, SEX AND AGE AT THE END OF THE YEAR

(наставак-continued)

Категорија корисника		Укупно Total	Старост Age				Category of beneficiary		
			испод 7 година under 7 years	7 - 14	15 - 16	17 - 18			
Дјеца непознатих родитеља	2001 свега	28	9	10	4	5	all male female	2001	Children of unknown parents
	мушки	15	1	7	4	3			
	женски	13	8	3	-	2			
	2002 свега	30	6	11	6	7	all male female	2002	
	мушки	15	2	6	3	4			
	женски	15	4	5	3	3			
	2003 свега	29	9	14	4	2	all male female	2003	
	мушки	12	4	6	2	-			
	женски	17	5	8	2	2			
	2004 свега	24	9	6	4	5	all male female	2004	
	мушки	12	5	3	1	3			
	женски	12	4	3	3	2			
	2005 свега	17	6	6	3	2	all male female	2005	
	мушки	7	3	3	1	-			
	женски	10	3	3	2	2			
Дјеца напуштена од родитеља	2001 свега	169	43	71	31	24	all male female	2001	Children abandoned by parents
	мушки	86	19	36	16	15			
	женски	83	24	35	15	9			
	2002 свега	195	70	68	31	26	all male female	2002	
	мушки	103	43	33	14	13			
	женски	92	27	35	17	13			
	2003 свега	155	25	67	34	29	all male female	2003	
	мушки	77	10	25	21	21			
	женски	78	15	42	13	8			
	2004 свега	138	20	62	35	21	all male female	2004	
	мушки	69	7	29	18	15			
	женски	69	13	33	17	6			
	2005 свега	147	38	59	26	24	all male female	2005	
	мушки	81	17	29	17	18			
	женски	66	21	30	9	6			
Дјеца родитеља спријечених да обављају родитељску дужност	2001 свега	188	72	66	31	19	all male female	2001	Children of parents prevented from performing parental duty
	мушки	96	33	34	17	12			
	женски	92	39	32	14	7			
	2002 свега	223	52	98	41	32	all male female	2002	
	мушки	98	20	38	21	19			
	женски	125	32	60	20	13			
	2003 свега	241	58	91	50	42	all male female	2003	
	мушки	130	29	46	26	29			
	женски	111	29	45	24	13			
	2004 свега	216	32	97	53	34	all male female	2004	
	мушки	122	18	49	30	25			
	женски	94	14	48	23	9			
	2005 свега	224	40	108	51	25	all male female	2005	
	мушки	127	27	56	29	15			
	женски	97	13	52	22	10			

1.2. МАЛОЉЕТНИ КОРИСНИЦИ ПРЕМА КАТЕГОРИЈАМА, ПОЛУ И ГОДИНАМА СТАРОСТИ НА КРАЈУ ГОДИНЕ
MINOR BENEFICIARIES BY CATEGORY, SEX AND AGE AT THE END OF THE YEAR

(наставак-continued)

</

1.2. МАЛОЉЕТНИ КОРИСНИЦИ ПРЕМА КАТЕГОРИЈАМА, ПОЛУ И ГОДИНАМА СТАРОСТИ НА КРАЈУ ГОДИНЕ
MINOR BENEFICIARIES BY CATEGORY, SEX AND AGE AT THE END OF THE YEAR

(наставак-continued)

Категорија корисника		Укупно Total	Старост Age				Category of beneficiary		
			испод 7 година under 7 years	7 - 14	15 - 16	17 - 18			
Дјеца чији је развој ометен породичним приликама	2001 свега	1 902	677	676	329	220	all	2001	Children whose development is hindered by family situation
	мушки	905	297	330	165	113	male		
	женски	997	380	346	164	107	female		
	2002 свега	2 239	826	727	389	297	all	2002	
	мушки	1 021	343	321	196	161	male		
	женски	1 218	483	406	193	136	female		
	2003 свега	2 157	640	767	482	268	all	2003	
	мушки	1 132	270	415	285	162	male		
	женски	1 025	370	352	197	106	female		
	2004 свега	2 274	730	840	417	287	all	2004	
	мушки	1 043	308	393	202	140	male		
	женски	1 231	422	447	215	147	female		
	2005 свега	2 484	887	909	470	218	all	2005	
	мушки	1 226	433	440	233	120	male		
	женски	1 258	454	469	237	98	female		
Васпитно занемарена и запуштена дјеца	2001 свега	628	72	213	215	128	all	2001	Socially neglected and maladjusted children
	мушки	483	53	152	173	105	male		
	женски	145	19	61	42	23	female		
	2002 свега	720	145	277	184	114	all	2002	
	мушки	485	81	183	132	89	male		
	женски	235	64	94	52	25	female		
	2003 свега	969	129	467	222	151	all	2003	
	мушки	653	56	326	159	112	male		
	женски	316	73	141	63	39	female		
	2004 свега	977	140	469	221	147	all	2004	
	мушки	667	83	326	143	115	male		
	женски	310	57	143	78	32	female		
	2005 свега	1 100	190	437	318	155	all	2005	
	мушки	769	121	299	231	118	male		
	женски	331	69	138	87	37	female		
Лица са сметњама у психичком и физичком развоју	2001 свега	1 805	247	849	439	270	all	2001	Mentally and physically handicapped persons
	мушки	1 018	155	468	237	158	male		
	женски	787	92	381	202	112	female		
	2002 свега	2 250	348	1 005	591	306	all	2002	
	мушки	1 336	213	580	373	170	male		
	женски	914	135	425	218	136	female		
	2003 свега	2 631	418	1 227	659	327	all	2003	
	мушки	1 529	225	664	430	210	male		
	женски	1 102	193	563	229	117	female		
	2004 свега	2 948	629	1 223	687	409	all	2004	
	мушки	1 702	323	676	446	257	male		
	женски	1 246	306	547	241	152	female		
	2005 свега	3 032	574	1 183	768	507	all	2005	
	мушки	1 771	315	653	467	336	male		
	женски	1 261	259	530	301	171	female		

1.2. МАЛОЉЕТНИ КОРИСНИЦИ ПРЕМА КАТЕГОРИЈАМА, ПОЛУ И ГОДИНАМА СТАРОСТИ НА КРАЈУ ГОДИНЕ
MINOR BENEFICIARIES BY CATEGORY, SEX AND AGE AT THE END OF THE YEAR

(наставак-continued)

Категорија корисника		Укупно <i>Total</i>	Старост <i>Age</i>				<i>Category of beneficiary</i>		
			испод 7 година <i>under 7 years</i>	7 - 14	15 - 16	17 - 18			
Са оштећењем вида	2001 свега	143	30	69	34	10	<i>all male female</i>	2001	With visual impairment
	мушки	72	15	32	19	6			
	женски	71	15	37	15	4			
	2002 свега	180	30	77	54	19	<i>all male female</i>	2002	
	мушки	94	16	40	30	8			
	женски	86	14	37	24	11			
	2003 свега	186	35	99	38	14	<i>all male female</i>	2003	
	мушки	93	17	42	25	9			
	женски	93	18	57	13	5			
	2004 свега	197	41	103	35	18	<i>all male female</i>	2004	
	мушки	97	21	49	18	9			
	женски	100	20	54	17	9			
	2005 свега	193	43	78	43	29	<i>all male female</i>	2005	
	мушки	99	23	45	18	13			
	женски	94	20	33	25	16			
Са оштећењем слуха	2001 свега	119	22	47	26	24	<i>all male female</i>	2001	With hearing impairment
	мушки	67	10	26	16	15			
	женски	52	12	21	10	9			
	2002 свега	168	40	67	32	29	<i>all male female</i>	2002	
	мушки	93	24	40	12	17			
	женски	75	16	27	20	12			
	2003 свега	212	40	86	51	35	<i>all male female</i>	2003	
	мушки	98	15	42	25	16			
	женски	114	25	44	26	19			
	2004 свега	180	25	91	37	27	<i>all male female</i>	2004	
	мушки	95	12	48	21	14			
	женски	85	13	43	16	13			
	2005 свега	183	39	65	45	34	<i>all male female</i>	2005	
	мушки	97	24	32	24	17			
	женски	86	15	33	21	17			
С поремећајима у гласу и говору	2001 свега	92	20	47	15	10	<i>all male female</i>	2001	With voice and speech impediments
	мушки	49	12	25	11	1			
	женски	43	8	22	4	9			
	2002 свега	137	35	63	26	13	<i>all male female</i>	2002	
	мушки	87	21	41	19	6			
	женски	50	14	22	7	7			
	2003 свега	169	48	67	36	18	<i>all male female</i>	2003	
	мушки	104	30	39	25	10			
	женски	65	18	28	11	8			
	2004 свега	214	73	73	42	26	<i>all male female</i>	2004	
	мушки	135	42	41	33	19			
	женски	79	31	32	9	7			
	2005 свега	250	51	101	61	37	<i>all male female</i>	2005	
	мушки	160	30	59	41	30			
	женски	90	21	42	20	7			

1.2. МАЛОЉЕТНИ КОРИСНИЦИ ПРЕМА КАТЕГОРИЈАМА, ПОЛУ И ГОДИНАМА СТАРОСТИ НА КРАЈУ ГОДИНЕ
MINOR BENEFICIARIES BY CATEGORY, SEX AND AGE AT THE END OF THE YEAR

(наставак-continued)

Категорија корисника		Укупно Total	Старост Age				Category of beneficiary		
			испод 7 година under 7 years	7 - 14	15 - 16	17 - 18			
Физички инвалидна лица	2001 свега	197	25	98	45	29	all male female	2001	Physically disabled persons
	мушки	118	16	54	25	23			
	женски	79	9	44	20	6			
	2002 свега	262	53	104	66	39	all male female	2002	
	мушки	155	31	53	42	29			
	женски	107	22	51	24	10			
	2003 свега	340	59	154	93	34	all male female	2003	
	мушки	188	25	87	57	19			
	женски	152	34	67	36	15			
	2004 свега	517	101	139	149	128	all male female	2004	
	мушки	327	56	77	102	92			
	женски	190	45	62	47	36			
	2005 свега	459	90	168	109	92	all male female	2005	
	мушки	278	56	91	61	70			
	женски	181	34	77	48	22			
Ментално заостала лица	2001 свега	870	104	419	218	129	all male female	2001	Mentally disabled persons
	мушки	493	76	232	114	71			
	женски	377	28	187	104	58			
	2002 свега	1 046	134	510	257	145	all male female	2002	
	мушки	612	83	294	159	76			
	женски	434	51	216	98	69			
	2003 свега	1 059	143	515	268	133	all male female	2003	
	мушки	609	75	265	178	91			
	женски	450	68	250	90	42			
	2004 свега	1 182	278	545	230	129	all male female	2004	
	мушки	654	140	310	134	70			
	женски	528	138	235	96	59			
	2005 свега	1 089	201	452	258	178	all male female	2005	
	мушки	601	91	251	154	105			
	женски	488	110	201	104	73			
С поремећајима у понашању и личности	2001 свега	84	5	39	21	19	all male female	2001	With behavioural and personality disorders
	мушки	59	5	28	12	14			
	женски	25	-	11	9	5			
	2002 свега	138	8	40	61	29	all male female	2002	
	мушки	96	7	25	47	17			
	женски	42	1	15	14	12			
	2003 свега	258	28	117	78	35	all male female	2003	
	мушки	173	19	72	53	29			
	женски	85	9	45	25	6			
	2004 свега	134	7	60	39	28	all male female	2004	
	мушки	85	1	40	22	22			
	женски	49	6	20	17	6			
	2005 свега	151	8	51	62	30	all male female	2005	
	мушки	100	2	34	45	19			
	женски	51	6	17	17	11			

1.2. МАЛОЉЕТНИ КОРИСНИЦИ ПРЕМА КАТЕГОРИЈАМА, ПОЛУ И ГОДИНАМА СТАРОСТИ НА КРАЈУ ГОДИНЕ
MINOR BENEFICIARIES BY CATEGORY, SEX AND AGE AT THE END OF THE YEAR

(наставак-continued)

Категорија корисника		Укупно Total	Старост Age				Category of beneficiary	
			испод 7 година under 7 years	7 - 14	15 - 16	17 - 18		
С комбинованим сметњама	2001 свега	300	41	130	80	49	all	2001 With combined handicaps
	мушки	160	21	71	40	28	male	
	женски	140	20	59	40	21	female	
	2002 свега	319	48	144	95	32	all	2002
	мушки	199	31	87	64	17	male	
	женски	120	17	57	31	15	female	
	2003 свега	407	65	189	95	58	all	2003
	мушки	264	44	117	67	36	male	
	женски	143	21	72	28	22	female	
	2004 свега	524	104	212	155	53	all	2004
	мушки	309	51	111	116	31	male	
	женски	215	53	101	39	22	female	
Лица друштвено неприхватљивог понашања	2005 свега	707	142	268	190	107	all	2005
	мушки	436	89	141	124	82	male	
	женски	271	53	127	66	25	female	
	2001 свега	1 087	-	284	434	369	all	2001 Persons with socially unacceptable behaviour
	мушки	942	-	217	392	333	male	
	женски	145	-	67	42	36	female	
	2002 свега	1 134	13	318	379	424	all	2002
	мушки	927	7	237	309	374	male	
	женски	207	6	81	70	50	female	
	2003 свега	1 669	26	385	630	628	all	2003
	мушки	1 446	14	309	554	569	male	
	женски	223	12	76	76	59	female	
Склона скитњи	2004 свега	1 800	34	436	602	728	all	2004
	мушки	1 541	16	357	518	650	male	
	женски	259	18	79	84	78	female	
	2005 свега	2 312	46	359	988	919	all	2005
	мушки	2 038	18	282	901	837	male	
	женски	274	28	77	87	82	female	
	2001 свега	176	-	74	84	18	all	2001 Inclined to vagrancy
	мушки	129	-	47	71	11	male	
	женски	47	-	27	13	7	female	
	2002 свега	223	-	112	67	44	all	2002
	мушки	137	-	68	36	33	male	
	женски	86	-	44	31	11	female	
	2003 свега	227	9	128	60	30	all	2003
	мушки	174	5	110	40	19	male	
	женски	53	4	18	20	11	female	
	2004 свега	263	10	149	69	35	all	2004
	мушки	184	5	121	39	19	male	
	женски	79	5	28	30	16	female	
	2005 свега	256	12	106	97	41	all	2005
	мушки	177	5	83	67	22	male	
	женски	79	7	23	30	19	female	

1.2. МАЛОЉЕТНИ КОРИСНИЦИ ПРЕМА КАТЕГОРИЈАМА, ПОЛУ И ГОДИНАМА СТАРОСТИ НА КРАЈУ ГОДИНЕ
MINOR BENEFICIARIES BY CATEGORY, SEX AND AGE AT THE END OF THE YEAR

(наставак-continued)

Категорија корисника		Укупно Total	Старост Age				Category of beneficiary		
			испод 7 година under 7 years	7 - 14	15 - 16	17 - 18			
Склона просјачењу	2001 свега	91	-	73	9	9	all	2001	Inclined to begging
	мушки	58	-	46	7	5	male		
	женски	33	-	27	2	4	female		
	2002 свега	117	13	49	33	22	all	2002	
	мушки	79	7	33	22	17	male		
	женски	38	6	16	11	5	female		
	2003 свега	128	17	75	25	11	all	2003	
	мушки	75	9	45	14	7	male		
	женски	53	8	30	11	4	female		
	2004 свега	154	24	88	27	15	all	2004	
	мушки	88	11	57	14	6	male		
	женски	66	13	31	13	9	female		
	2005 свега	164	34	90	30	10	all	2005	
	мушки	85	13	50	19	3	male		
	женски	79	21	40	11	7	female		
Склона проституцији	2001 свега	24	-	-	11	13	all	2001	Inclined to prostitution
	мушки	5	-	-	2	3	male		
	женски	19	-	-	9	10	female		
	2002 свега	32	-	-	12	20	all	2002	
	мушки	6	-	-	4	2	male		
	женски	26	-	-	8	18	female		
	2003 свега	24	-	1	9	14	all	2003	
	мушки	9	-	1	3	5	male		
	женски	15	-	-	6	9	female		
	2004 свега	37	-	4	10	23	all	2004	
	мушки	13	-	2	3	8	male		
	женски	24	-	2	7	15	female		
	2005 свега	26	-	-	7	19	all	2005	
	мушки	10	-	-	3	7	male		
	женски	16	-	-	4	12	female		
Склона вршењу кривичних дјела	2001 свега	674	-	123	281	270	all	2001	Inclined to committing criminal acts
	мушки	640	-	111	270	259	male		
	женски	34	-	12	11	11	female		
	2002 свега	632	-	141	231	260	all	2002	
	мушки	600	-	123	221	256	male		
	женски	32	-	18	10	4	female		
	2003 свега	1 098	-	166	496	436	all	2003	
	мушки	1 023	-	141	467	415	male		
	женски	75	-	25	29	21	female		
	2004 свега	1 158	-	182	450	526	all	2004	
	мушки	1 095	-	165	426	504	male		
	женски	63	-	17	24	22	female		
	2005 свега	1 705	-	155	789	761	all	2005	
	мушки	1 637	-	142	762	733	male		
	женски	68	-	13	27	28	female		

1.2. МАЛОЉЕТНИ КОРИСНИЦИ ПРЕМА КАТЕГОРИЈАМА, ПОЛУ И ГОДИНАМА СТАРОСТИ НА КРАЈУ ГОДИНЕ
MINOR BENEFICIARIES BY CATEGORY, SEX AND AGE AT THE END OF THE YEAR

(наставак-continued)

Категорија корисника		Укупно Total	Старост Age				Category of beneficiary		
			испод 7 година under 7 years	7 - 14	15 - 16	17 - 18			
Алкохоличари	2001 свега	52	-	-	25	27	all	2001	Alcoholics
	мушки	47	-	-	21	26	male		
	женски	5	-	-	4	1	female		
	2002 свега	71	-	7	17	47	all	2002	
	мушки	60	-	6	13	41	male		
	женски	11	-	1	4	6	female		
	2003 свега	82	-	9	21	52	all	2003	
	мушки	71	-	7	19	45	male		
	женски	11	-	2	2	7	female		
	2004 свега	53	-	4	18	31	all	2004	
	мушки	49	-	4	17	28	male		
	женски	4	-	-	1	3	female		
	2005 свега	79	-	1	34	44	all	2005	
	мушки	67	-	1	28	38	male		
	женски	12	-	-	6	6	female		
Наркомани	2001 свега	70	-	14	24	32	all	2001	Drug addicts
	мушки	63	-	13	21	29	male		
	женски	7	-	1	3	3	female		
	2002 свега	59	-	9	19	31	all	2002	
	мушки	45	-	7	13	25	male		
	женски	14	-	2	6	6	female		
	2003 свега	110	-	6	19	85	all	2003	
	мушки	94	-	5	11	78	male		
	женски	16	-	1	8	7	female		
	2004 свега	135	-	9	28	98	all	2004	
	мушки	112	-	8	19	85	male		
	женски	23	-	1	9	13	female		
	2005 свега	82	-	7	31	44	all	2005	
	мушки	62	-	6	22	34	male		
	женски	20	-	1	9	10	female		
Психички болесна лица	2001 свега	135	9	42	36	48	all	2001	Mentally ill persons
	мушки	73	4	25	16	28	male		
	женски	62	5	17	20	20	female		
	2002 свега	150	8	38	51	53	all	2002	
	мушки	95	3	24	31	37	male		
	женски	55	5	14	20	16	female		
	2003 свега	119	1	12	32	74	all	2003	
	мушки	71	-	7	18	46	male		
	женски	48	1	5	14	28	female		
	2004 свега	116	7	27	43	39	all	2004	
	мушки	70	2	17	26	25	male		
	женски	46	5	10	17	14	female		
	2005 свега	124	8	17	45	54	all	2005	
	мушки	76	4	11	28	33	male		
	женски	48	4	6	17	21	female		

1.2. МАЛОЉЕТНИ КОРИСНИЦИ ПРЕМА КАТЕГОРИЈАМА, ПОЛУ И ГОДИНАМА СТАРОСТИ НА КРАЈУ ГОДИНЕ
MINOR BENEFICIARIES BY CATEGORY, SEX AND AGE AT THE END OF THE YEAR

(наставак-continued)

Категорија корисника		Укупно Total	Старост Age				Category of beneficiary		
			испод 7 година under 7 years	7 - 14	15 - 16	17 - 18			
Склона разним психичким обољењима	2001 свега	135	9	42	36	48	all 2001	Prone to various mental diseases	
	мушки	73	4	25	16	28			
	женски	62	5	17	20	20			
	2002 свега	150	8	38	51	53	all 2002		
	мушки	95	3	24	31	37			
	женски	55	5	14	20	16			
	2003 свега	119	1	12	32	74	all 2003		
	мушки	71	-	7	18	46			
	женски	48	1	5	14	28			
	2004 свега	116	7	27	43	39	all 2004		
	мушки	70	2	17	26	25			
	женски	46	5	10	17	14			
	2005 свега	124	8	17	45	54	all 2005		
	мушки	76	4	11	28	33			
	женски	48	4	6	17	21			
Лица у стању различитих социјално- заштитних потреба	2001 свега	14 114	4 434	4 233	2 862	2 585	all 2001	Persons in different social and protective needs	
	мушки	7 613	2 910	2 146	1 210	1 347			
	женски	6 501	1 524	2 087	1 652	1 238			
	2002 свега	19 706	5 591	5 639	4 433	4 043	all 2002		
	мушки	10 072	3 001	2 657	2 057	2 357			
	женски	9 634	2 590	2 982	2 376	1 686			
	2003 свега	25 631	6 077	8 699	5 662	5 193	all 2003		
	мушки	13 590	3 172	4 717	2 906	2 795			
	женски	12 041	2 905	3 982	2 756	2 398			
	2004 свега	29 199	7 058	8 966	6 461	6 714	all 2004		
	мушки	15 679	3 827	4 916	3 068	3 868			
	женски	13 520	3 231	4 050	3 393	2 846			
	2005 свега	31 760	5 167	9 056	8 777	8 760	all 2005		
	мушки	16 337	2 434	4 807	4 591	4 505			
	женски	15 423	2 733	4 249	4 186	4 255			
С тешким стамбеним приликама	2001 свега	1 703	383	521	416	383	all 2001	With serious housing problems	
	мушки	797	214	254	156	173			
	женски	906	169	267	260	210			
	2002 свега	1 872	411	621	445	395	all 2002		
	мушки	991	197	314	233	247			
	женски	881	214	307	212	148			
	2003 свега	1 949	420	588	550	391	all 2003		
	мушки	944	174	222	323	225			
	женски	1 005	246	366	227	166			
	2004 свега	1 840	364	595	355	526	all 2004		
	мушки	977	181	253	166	377			
	женски	863	183	342	189	149			
	2005 свега	1 960	487	722	477	274	all 2005		
	мушки	984	244	400	200	140			
	женски	976	243	322	277	134			

1.2. МАЛОЉЕТНИ КОРИСНИЦИ ПРЕМА КАТЕГОРИЈАМА, ПОЛУ И ГОДИНАМА СТАРОСТИ НА КРАЈУ ГОДИНЕ
MINOR BENEFICIARIES BY CATEGORY, SEX AND AGE AT THE END OF THE YEAR

(наставак-continued)

Категорија корисника		Укупно <i>Total</i>	Старост <i>Age</i>				<i>Category of beneficiary</i>		
			испод 7 година <i>under 7 years</i>	7 - 14	15 - 16	17 - 18			
Вратили се с издржавања казне	2001 свега	3	-	-	-	3	<i>all male female</i>	2001	<i>On release from imprisonment</i>
	мушки	3	-	-	-	3			
	женски	-	-	-	-	-			
	2002 свега	4	-	-	-	4	<i>all male female</i>	2002	
	мушки	4	-	-	-	4			
	женски	-	-	-	-	-			
	2003 свега	5	-	-	-	5	<i>all male female</i>	2003	
	мушки	3	-	-	-	3			
	женски	2	-	-	-	2			
	2004 свега	13	-	-	-	13	<i>all male female</i>	2004	
	мушки	11	-	-	-	11			
	женски	2	-	-	-	2			
	2005 свега	15	-	-	-	15	<i>all male female</i>	2005	
	мушки	12	-	-	-	12			
	женски	3	-	-	-	3			
Страдала у елементарним непогодама	2001 свега	19	6	7	4	2	<i>all male female</i>	2001	<i>Suffered in natural disasters</i>
	мушки	6	3	1	2	-			
	женски	13	3	6	2	2			
	2002 свега	19	9	8	1	1	<i>all male female</i>	2002	
	мушки	10	5	5	-	-			
	женски	9	4	3	1	1			
	2003 свега	25	7	6	5	7	<i>all male female</i>	2003	
	мушки	14	3	3	3	5			
	женски	11	4	3	2	2			
	2004 свега	23	6	5	4	8	<i>all male female</i>	2004	
	мушки	13	3	3	2	5			
	женски	10	3	2	2	3			
	2005 свега	44	16	9	9	10	<i>all male female</i>	2005	
	мушки	21	7	5	3	6			
	женски	23	9	4	6	4			
Цивилне жртве рата	2001 свега	118	8	36	41	33	<i>all male female</i>	2001	<i>Civil victims of war</i>
	мушки	80	5	21	28	26			
	женски	38	3	15	13	7			
	2002 свега	137	11	37	38	51	<i>all male female</i>	2002	
	мушки	90	9	21	26	34			
	женски	47	2	16	12	17			
	2003 свега	131	5	37	37	52	<i>all male female</i>	2003	
	мушки	88	3	26	23	36			
	женски	43	2	11	14	16			
	2004 свега	70	5	13	15	37	<i>all male female</i>	2004	
	мушки	60	4	10	10	36			
	женски	10	1	3	5	1			
	2005 свега	37	-	1	10	26	<i>all male female</i>	2005	
	мушки	30	-	1	6	23			
	женски	7	-	-	4	3			

1.2. МАЛОЉЕТНИ КОРИСНИЦИ ПРЕМА КАТЕГОРИЈАМА, ПОЛУ И ГОДИНАМА СТАРОСТИ НА КРАЈУ ГОДИНЕ
MINOR BENEFICIARIES BY CATEGORY, SEX AND AGE AT THE END OF THE YEAR

(наставак-continued)

Категорија корисника		Укупно Total	Старост Age				Category of beneficiary		
			испод 7 година under 7 years	7 - 14	15 - 16	17 - 18			
Чланови породица цивилних жртава рата	2001 свега	116	14	42	45	15	all 2001 male female	Family members of civil victims of war	
	мушки	58	7	18	25	8			
	женски	58	7	24	20	7			
	2002 свега	146	18	54	48	26	all 2002 male female		
	мушки	79	11	26	24	18			
	женски	67	7	28	24	8			
	2003 свега	131	13	45	45	28	all 2003 male female		
	мушки	80	7	24	27	22			
	женски	51	6	21	18	6			
	2004 свега	64	8	22	13	21	all 2004 male female		
	мушки	44	6	15	7	16			
	женски	20	2	7	6	5			
	2005 свега	72	11	17	23	21	all 2005 male female		
	мушки	48	7	12	17	12			
	женски	24	4	5	6	9			
Којима су потребне услуге социјалног рада	2001 свега	12 155	4 023	3 627	2 356	2 149	all 2001 male female	In need of social welfare services	
	мушки	6 669	2 681	1 852	999	1 137			
	женски	5 486	1 342	1 775	1 357	1 012			
	2002 свега	17 528	5 142	4 919	3 901	3 566	all 2002 male female		
	мушки	8 898	2 779	2 291	1 774	2 054			
	женски	8 630	2 363	2 628	2 127	1 512			
	2003 свега	23 390	5 632	8 023	5 025	4 710	all 2003 male female		
	мушки	12 461	2 985	4 442	2 530	2 504			
	женски	10 929	2 647	3 581	2 495	2 206			
	2004 свега	27 189	6 675	8 331	6 074	6 109	all 2004 male female		
	мушки	14 574	3 633	4 635	2 883	3 423			
	женски	12 615	3 042	3 696	3 191	2 686			
	2005 свега	29 632	4 653	8 307	8 258	8 414	all 2005 male female		
	мушки	15 242	2 176	4 389	4 365	4 312			
	женски	14 390	2 477	3 918	3 893	4 102			
Без специфичне категорије (остали)	2001 свега	1 686	336	615	241	494	all 2001 male female	Without specific category (others)	
	мушки	1 048	238	320	110	380			
	женски	638	98	295	131	114			
	2002 свега	2 265	391	719	317	838	all 2002 male female		
	мушки	1 384	232	365	172	615			
	женски	881	159	354	145	223			
	2003 свега	2 128	404	620	518	586	all 2003 male female		
	мушки	1 253	269	335	242	407			
	женски	875	135	285	276	179			
	2004 свега	2 011	308	751	390	562	all 2004 male female		
	мушки	794	146	331	183	134			
	женски	1 217	162	420	207	428			
	2005 свега	2 266	546	666	376	678	all 2005 male female		
	мушки	1 386	322	339	204	521			
	женски	880	224	327	172	157			

Графика 1. Малољетни корисници према полу
Graph 1. Minor beneficiaries by sex

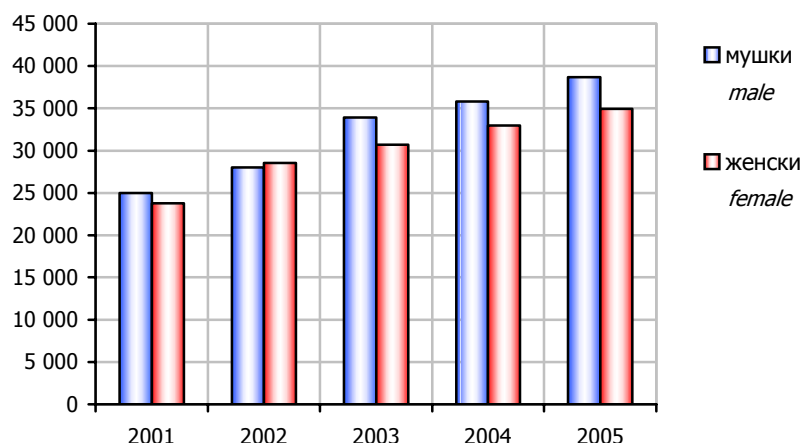

Графика 2. Малољетни корисници према годинама старости
Graph 2. Minor beneficiaries by age

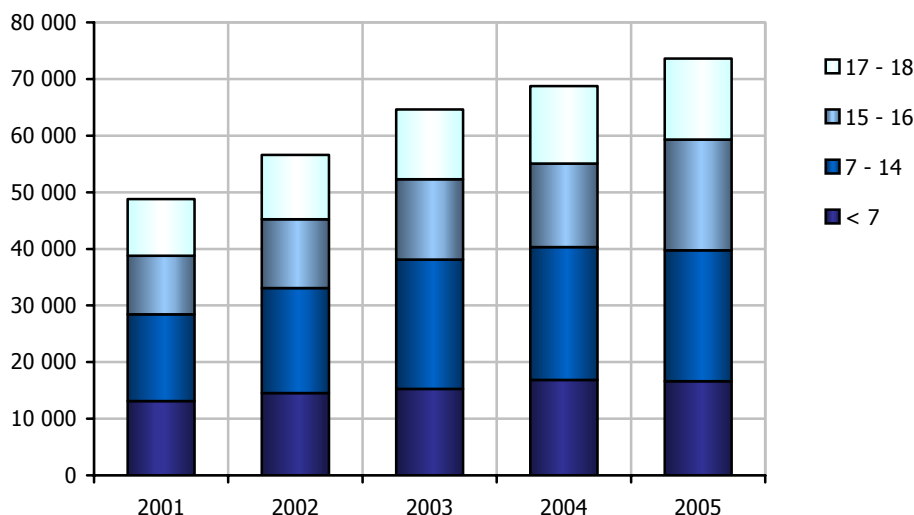

Графика 3. Малољетни корисници према полу и главним категоријама
Graph 3. Minor beneficiaries by sex and main category

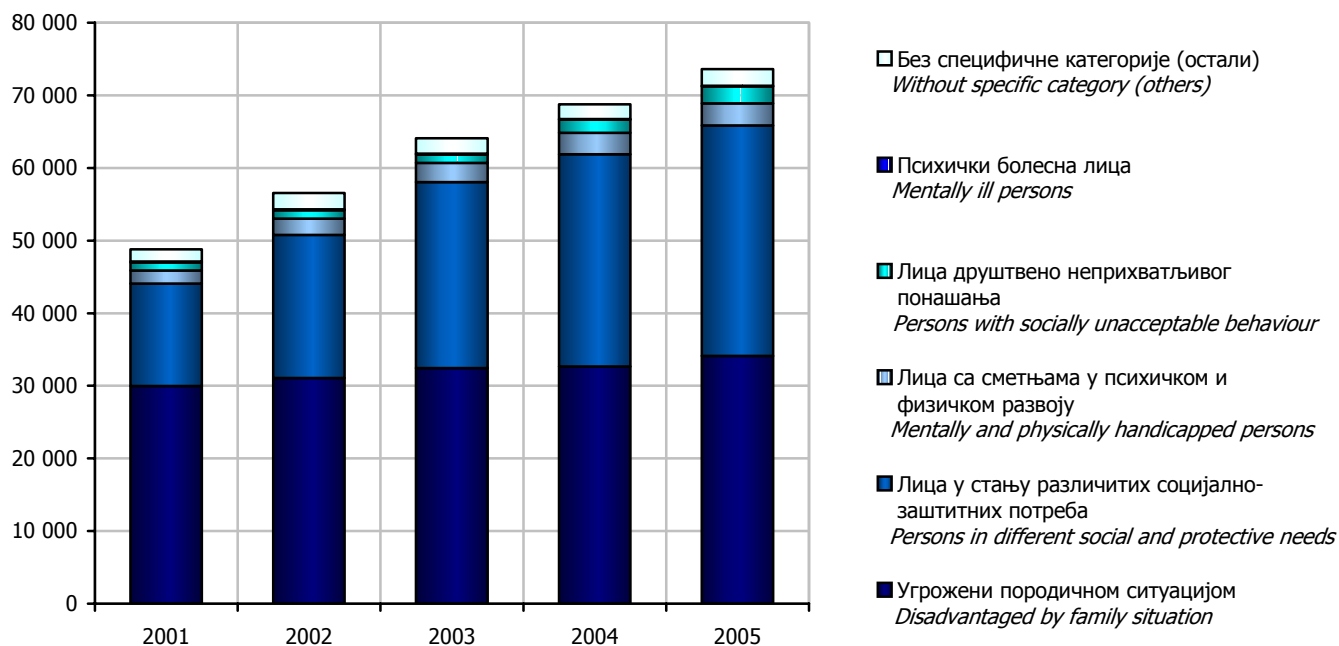

2. ПУНОЉЕТНИ КОРИСНИЦИ СОЦИЈАЛНЕ ЗАШТИТЕ ADULT BENEFICIARIES OF SOCIAL WELFARE

2.1 СТАЊЕ И КРЕТАЊЕ КОРИСНИКА ПРЕМА КАТЕГОРИЈАМА STATE AND MOVEMENT OF BENEFICIARIES BY CATEGORY

Категорија корисника		Стање на почетку године <i>Beginning of the year</i>	Ново-евидентирани и реактивирани <i>Newly registered and reactivated</i>	Стављени у пасиву <i>Passive</i>	Стање на крају године <i>End of the year</i>	Category of beneficiary
УКУПНО	2001	132 124	41 057	37 844	135 337	2001 TOTAL
	2002	144 758	62 283	49 018	158 023	2002
	2003	182 290	57 032	43 967	195 355	2003
	2004	185 337	48 780	52 336	181 781	2004
	2005	184 922	50 723	30 859	204 786	2005
Корисници субвенционираних трошкова	2001	11 577	7 814	5 194	14 197	2001 Beneficiaries of
	2002	14 460	18 999	6 862	26 597	2002 subventions
	2003	27 078	13 040	15 465	24 653	2003
	2004	18 208	1 735	13 454	6 489	2004
	2005	6 075	1 219	2 626	4 668	2005
Субвенционирани трошкови станарине, гријања, сахране	2001	11 577	7 814	5 194	14 197	2001 Subventions for rent,
	2002	14 460	18 999	6 862	26 597	2002 heating, funeral
	2003	27 078	13 040	15 465	24 653	2003
	2004	18 208	1 735	13 454	6 489	2004
	2005	6 075	1 219	2 626	4 668	2005
Лица са сметњама у психичком и физичком развоју	2001	5 634	699	472	5 861	2001 Mentally and physically
	2002	5 919	606	355	6 170	2002 handicapped persons
	2003	6 793	1 120	582	7 331	2003
	2004	7 020	2 654	2 495	7 179	2004
	2005	7 360	2 062	1 714	7 708	2005
Са оштећењем вида	2001	795	87	56	826	2001 With visual impairment
	2002	842	78	62	858	2002
	2003	983	136	126	993	2003
	2004	1 016	481	317	1 180	2004
	2005	1 137	256	156	1 237	2005
Са оштећењем слуха	2001	630	104	26	708	2001 With hearing impairment
	2002	719	52	40	731	2002
	2003	827	129	77	879	2003
	2004	880	486	446	920	2004
	2005	932	121	152	901	2005
С поремећајима у гласу и говору	2001	330	42	21	351	2001 With voice and speech
	2002	361	38	24	375	2002 impediments
	2003	364	44	39	369	2003
	2004	363	31	23	371	2004
	2005	357	44	122	279	2005
Физички инвалидна лица	2001	1 266	168	127	1 307	2001 Physically disabled
	2002	1 320	180	112	1 388	2002 persons
	2003	1 676	288	143	1 821	2003
	2004	1 540	860	572	1 828	2004
	2005	1 673	906	354	2 225	2005
Ментално недовољно развијена лица	2001	1 694	185	165	1 714	2001 Mentally disabled persons
	2002	1 724	98	49	1 773	2002
	2003	1 852	364	87	2 129	2003
	2004	2 083	550	729	1 904	2004
	2005	2 195	327	740	1 782	2005
С поремећајима у понашању и личности	2001	538	54	39	553	2001 With behavioural and
	2002	569	116	46	639	2002 personality disorders
	2003	666	100	68	698	2003
	2004	694	116	335	475	2004
	2005	485	174	66	593	2005

2.1 СТАЊЕ И КРЕТАЊЕ КОРИСНИКА ПРЕМА КАТЕГОРИЈАМА
STATE AND MOVEMENT OF BENEFICIARIES BY CATEGORY

(наставак-continued)

Категорија корисника		Стање на почетку године <i>Beginning of the year</i>	Ново-евидентирани и реактивирани <i>Newly registered and reactivated</i>	Стављени у пасиву <i>Passive</i>	Стање на крају године <i>End of the year</i>	Category of beneficiary
С комбинованим сметњама	2001	381	59	38	402	2001 With combined handicaps
	2002	384	44	22	406	2002
	2003	425	59	42	442	2003
	2004	444	130	73	501	2004
	2005	581	234	124	691	2005
Лица друштвено неприхватљивог понашања	2001	1 701	568	511	1 758	2001 Persons with socially unacceptable behaviour
	2002	1 706	692	465	1 933	2002
	2003	1 915	567	438	2 044	2003
	2004	2 000	519	546	1 973	2004
	2005	1 923	559	450	2 032	2005
Склона скитњи	2001	152	84	70	166	2001 Inclined to vagrancy
	2002	171	128	72	227	2002
	2003	231	107	89	249	2003
	2004	245	68	81	232	2004
	2005	243	96	79	260	2005
Склона просјачењу	2001	207	68	79	196	2001 Inclined to begging
	2002	199	70	52	217	2002
	2003	217	59	58	218	2003
	2004	221	93	69	245	2004
	2005	244	82	58	268	2005
Склона проституцији	2001	30	9	4	35	2001 Inclined to prostitution
	2002	33	10	6	37	2002
	2003	43	12	8	47	2003
	2004	42	26	22	46	2004
	2005	48	12	14	46	2005
Склона вршењу кривичних дјела	2001	340	89	85	344	2001 Inclined to committing criminal acts
	2002	317	203	146	374	2002
	2003	348	113	83	378	2003
	2004	346	111	78	379	2004
	2005	362	132	103	391	2005
Алкохоличари	2001	891	293	261	923	2001 Alcoholics
	2002	888	211	172	927	2002
	2003	940	257	184	1 013	2003
	2004	1 011	184	240	955	2004
	2005	925	197	189	933	2005
Наркомани	2001	81	25	12	94	2001 Drug addicts
	2002	98	70	17	151	2002
	2003	136	19	16	139	2003
	2004	135	37	56	116	2004
	2005	101	40	7	134	2005
Психички болесна лица	2001	771	200	168	803	2001 Mentally ill persons
	2002	806	276	70	1 012	2002
	2003	1 090	260	97	1 253	2003
	2004	1 238	269	145	1 362	2004
	2005	1 413	879	170	2 122	2005
Склона разним психичким обољењима	2001	771	200	168	803	2001 Prone to various mental diseases
	2002	806	276	70	1 012	2002
	2003	1 090	260	97	1 253	2003
	2004	1 238	269	145	1 362	2004
	2005	1 413	879	170	2 122	2005
Лица која немају довољно прихода за издржавање	2001	54 935	15 297	13 532	56 700	2001 Persons not having a sufficient income to support themselves
	2002	50 953	9 969	10 099	50 823	2002
	2003	57 515	10 785	11 784	56 516	2003
	2004	57 519	9 757	17 400	49 876	2004
	2005	56 786	14 578	9 276	62 088	2005

2.1 СТАЊЕ И КРЕТАЊЕ КОРИСНИКА ПРЕМА КАТЕГОРИЈАМА
STATE AND MOVEMENT OF BENEFICIARIES BY CATEGORY

(наставак-continued)

Категорија корисника		Стање на почетку године <i>Beginning of the year</i>	Ново-евидентирани и реактивирани <i>Newly registered and reactivated</i>	Стављени у пасиву <i>Passive</i>	Стање на крају године <i>End of the year</i>	<i>Category of beneficiary</i>	
Материјално необезбијеђена и за рад неспособна лица	2001	12 765	5 191	372	17 584	2001	<i>Financially unprovided persons and persons unable to work</i>
	2002	17 367	1 641	2 963	16 045	2002	
	2003	19 203	2 742	2 273	19 672	2003	
	2004	18 508	3 125	6 621	15 012	2004	
	2005	20 117	4 309	1 765	22 661	2005	
Стара лица без породичног старања	2001	9 710	543	328	9 925	2001	<i>Old persons without family care</i>
	2002	9 786	633	433	9 986	2002	
	2003	10 677	841	3 478	8 040	2003	
	2004	7 601	716	1 585	6 732	2004	
	2005	7 290	1 773	843	8 220	2005	
Хронично болесна	2001	2 447	353	143	2 657	2001	<i>Chronically ill</i>
	2002	2 541	371	258	2 654	2002	
	2003	2 676	435	287	2 824	2003	
	2004	3 281	333	651	2 963	2004	
	2005	2 990	771	364	3 397	2005	
Лица којима је због посебних околности потребна социјална заштита	2001	5 824	2 366	854	7 336	2001	<i>Persons requiring social care due to specific circumstances</i>
	2002	7 406	3 735	1 318	9 823	2002	
	2003	12 381	2 353	2 100	12 634	2003	
	2004	9 000	3 002	2 183	9 819	2004	
	2005	9 869	4 172	3 387	10 654	2005	
Остала лица у стању социјалне потребе	2001	6 323	1 925	996	7 252	2001	<i>Other persons in need of social services</i>
	2002	7 435	2 017	1 618	7 834	2002	
	2003	7 479	2 832	1 328	8 983	2003	
	2004	13 382	1 690	1 578	13 494	2004	
	2005	13 175	2 875	2 035	14 015	2005	
Корисници хуманитарне помоћи	2001	17 866	4 919	10 839	11 946	2001	<i>Beneficiaries of humanitarian aid</i>
	2002	6 418	1 572	3 509	4 481	2002	
	2003	5 099	1 582	2 318	4 363	2003	
	2004	5 747	891	4 782	1 856	2004	
	2005	3 345	678	882	3 141	2005	
Лица у стању различитих социјално-заштитних потреба	2001	52 625	14 920	15 554	51 991	2001	<i>Persons in different social and protective needs</i>
	2002	67 452	30 415	29 915	67 952	2002	
	2003	84 354	30 120	14 400	100 074	2003	
	2004	95 835	32 355	16 542	111 648	2004	
	2005	108 093	30 016	15 058	123 051	2005	
С тешким стамбеним приликама	2001	5 500	920	1 849	4 571	2001	<i>With serious housing problems</i>
	2002	4 401	609	800	4 210	2002	
	2003	4 216	437	886	3 767	2003	
	2004	3 579	611	1 012	3 178	2004	
	2005	3 599	2 793	443	5 949	2005	
Вратили се с издржавања казне	2001	34	15	18	31	2001	<i>On release from imprisonment</i>
	2002	32	28	15	45	2002	
	2003	43	13	10	46	2003	
	2004	56	35	10	81	2004	
	2005	84	27	32	79	2005	
Страдала у елементарним непогодама	2001	81	163	67	177	2001	<i>Suffered in natural disasters</i>
	2002	246	58	167	137	2002	
	2003	93	18	56	55	2003	
	2004	27	29	36	20	2004	
	2005	25	81	53	53	2005	
Цивилне жртве рата	2001	602	11	14	599	2001	<i>Civil victims of war</i>
	2002	543	22	2	563	2002	
	2003	559	8	94	473	2003	
	2004	469	12	33	448	2004	
	2005	327	56	37	346	2005	

2.1 СТАЊЕ И КРЕТАЊЕ КОРИСНИКА ПРЕМА КАТЕГОРИЈАМА
STATE AND MOVEMENT OF BENEFICIARIES BY CATEGORY

(наставак-continued)

Категорија корисника		Стање на почетку године <i>Beginning of the year</i>	Ново-евидентирани и реактивирани <i>Newly registered and reactivated</i>	Стављени у пасиву <i>Passive</i>	Стање на крају године <i>End of the year</i>	Category of beneficiary
Чланови породица цивилних жртава рата	2001	602	13	17	598	2001 Family members of civil
	2002	616	20	12	624	2002 victims of war
	2003	600	7	98	509	2003
	2004	501	13	37	477	2004
	2005	382	25	60	347	2005
Којима су потребне услуге социјалног рада	2001	45 806	13 798	13 589	46 015	2001 In need of social welfare
	2002	61 614	29 678	28 919	62 373	2002 services
	2003	78 843	29 637	13 256	95 224	2003
	2004	91 203	31 655	15 414	107 444	2004
	2005	103 676	27 034	14 433	116 277	2005
Без специфичне категорије (остали)	2001	4 881	1 559	2 413	4 027	2001 Without specific category
	2002	3 462	1 326	1 252	3 536	2002 (others)
	2003	3 545	1 140	1 201	3 484	2003
	2004	3 517	1 491	1 754	3 254	2004
	2005	3 272	1 410	1 565	3 117	2005

2.2. ПУНОЉЕТНИ КОРИСНИЦИ ПРЕМА КАТЕГОРИЈАМА, ПОЛУ И ГОДИНАМА СТАРОСТИ НА КРАЈУ ГОДИНЕ
ADULT BENEFICIARIES BY CATEGORY, SEX AND AGE AT THE END OF THE YEAR

Категорија корисника		Укупно <i>Total</i>	Старост <i>Age</i>						Category of beneficiary
			18 - 21	22 - 26	27 - 45	46 - 59	60 - 65	65 и више <i>65 and over</i>	
УКУПНО	2001 свега	135 337	4 529	7 526	17 668	21 011	39 114	45 489	<i>all</i> 2001 TOTAL
	мушки	62 262	1 950	2 798	6 628	8 544	19 136	23 206	
	женски	73 075	2 579	4 728	11 040	12 467	19 978	22 283	
	2002 свега	158 023	8 071	10 121	21 732	26 848	35 700	55 551	<i>all</i> 2002
	мушки	85 283	3 515	4 750	12 727	12 651	17 335	34 305	
	женски	72 740	4 556	5 371	9 005	14 197	18 365	21 246	
	2003 свега	195 355	13 105	17 185	29 396	36 185	45 659	53 825	<i>all</i> 2003
	мушки	112 322	6 835	9 692	16 343	20 072	26 374	33 006	
	женски	83 033	6 270	7 493	13 053	16 113	19 285	20 819	
	2004 свега	181 781	15 473	16 879	25 598	28 462	37 732	57 637	<i>all</i> 2004
	мушки	89 204	7 925	7 877	12 472	12 898	16 422	31 610	
	женски	92 577	7 548	9 002	13 126	15 564	21 310	26 027	
	2005 свега	204 786	19 277	21 337	33 431	38 366	45 178	47 197	<i>all</i> 2005
	мушки	100 460	9 912	10 165	16 612	18 069	22 314	23 388	
	женски	104 326	9 365	11 172	16 819	20 297	22 864	23 809	
Корисници субвенционираних трошкова	2001 свега	14 197	155	312	1 045	1 686	5 231	5 768	<i>all</i> 2001 Beneficiaries of subventions
	мушки	7 461	67	75	432	703	2 889	3 295	
	женски	6 736	88	237	613	983	2 342	2 473	
	2002 свега	26 597	222	334	2 726	3 644	6 765	12 906	<i>all</i> 2002
	мушки	13 960	129	162	1 706	1 705	3 393	6 865	
	женски	12 637	93	172	1 020	1 939	3 372	6 041	
	2003 свега	24 653	302	760	1 980	3 875	7 259	10 477	<i>all</i> 2003
	мушки	14 415	144	332	911	1 789	4 201	7 038	
	женски	10 238	158	428	1 069	2 086	3 058	3 439	
	2004 свега	6 489	199	251	538	1 546	1 911	2 044	<i>all</i> 2004
	мушки	2 909	103	105	230	755	765	951	
	женски	3 580	96	146	308	791	1 146	1 093	
	2005 свега	4 668	132	211	579	1 093	1 176	1 477	<i>all</i> 2005
	мушки	2 101	66	96	284	461	544	650	
	женски	2 567	66	115	295	632	632	827	
Субвенционирани, трошкови станарине, гријања, сахране	2001 свега	14 197	155	312	1 045	1 686	5 231	5 768	<i>all</i> 2001 <i>Subventions for rents, heating, funeral</i>
	мушки	7 461	67	75	432	703	2 889	3 295	
	женски	6 736	88	237	613	983	2 342	2 473	
	2002 свега	26 597	222	334	2 726	3 644	6 765	12 906	<i>all</i> 2002
	мушки	13 960	129	162	1 706	1 705	3 393	6 865	
	женски	12 637	93	172	1 020	1 939	3 372	6 041	
	2003 свега	24 653	302	760	1 980	3 875	7 259	10 477	<i>all</i> 2003
	мушки	14 415	144	332	911	1 789	4 201	7 038	
	женски	10 238	158	428	1 069	2 086	3 058	3 439	
	2004 свега	6 489	199	251	538	1 546	1 911	2 044	<i>all</i> 2004
	мушки	2 909	103	105	230	755	765	951	
	женски	3 580	96	146	308	791	1 146	1 093	
	2005 свега	4 668	132	211	579	1 093	1 176	1 477	<i>all</i> 2005
	мушки	2 101	66	96	284	461	544	650	
	женски	2 567	66	115	295	632	632	827	

2.2. ПУНОЉЕТНИ КОРИСНИЦИ ПРЕМА КАТЕГОРИЈАМА, ПОЛУ И ГОДИНАМА СТАРОСТИ НА КРАЈУ ГОДИНЕ
ADULT BENEFICIARIES BY CATEGORY, SEX AND AGE AT THE END OF THE YEAR

(наставак-continued)

Категорија корисника		Укупно Total	Старост Age						Category of beneficiary	
			18 - 21	22 - 26	27 - 45	46 - 59	60 - 65	65 и више 65 and over		
Лица са сметњама у психичком и физичком развоју	2001 свега	5 861	646	692	1 683	1 005	897	938	all male female	2001 Mentally and physically handicapped persons
	мушки	3 448	385	399	1 032	595	516	521		
	женски	2 413	261	293	651	410	381	417		
	2002 свега	6 170	635	674	1 388	1 281	1 054	1 138	all male female	2002
	мушки	3 611	380	393	854	770	596	618		
	женски	2 559	255	281	534	511	458	520		
	2003 свега	7 331	655	773	1 666	1 858	1 272	1 107	all male female	2003
	мушки	4 530	428	476	1 062	1 304	694	566		
	женски	2 801	227	297	604	554	578	541		
	2004 свега	7 179	596	837	1 750	1 500	1 277	1 219	all male female	2004
	мушки	4 212	351	461	1 157	859	701	683		
	женски	2 967	245	376	593	641	576	536		
	2005 свега	7 708	545	798	1 872	1 742	1 347	1 404	all male female	2005
	мушки	4 509	337	473	1 171	1 020	743	765		
	женски	3 199	208	325	701	722	604	639		
Са оштећењем вида	2001 свега	826	58	69	121	159	196	223	all male female	2001 With visual impairment
	мушки	424	36	35	64	86	95	108		
	женски	402	22	34	57	73	101	115		
	2002 свега	858	67	58	132	170	210	221	all male female	2002
	мушки	452	40	31	65	92	110	114		
	женски	406	27	27	67	78	100	107		
	2003 свега	993	59	61	155	215	260	243	all male female	2003
	мушки	490	42	39	88	118	112	91		
	женски	503	17	22	67	97	148	152		
	2004 свега	1 180	48	108	170	250	285	319	all male female	2004
	мушки	629	24	62	100	137	147	159		
	женски	551	24	46	70	113	138	160		
	2005 свега	1 237	54	69	172	270	290	382	all male female	2005
	мушки	663	27	35	110	149	149	193		
	женски	574	27	34	62	121	141	189		
Са оштећењем слуха	2001 свега	708	44	41	113	120	168	222	all male female	2001 With hearing impairment
	мушки	409	25	23	66	67	102	126		
	женски	299	19	18	47	53	66	96		
	2002 свега	731	61	70	134	117	152	197	all male female	2002
	мушки	408	36	39	65	66	84	118		
	женски	323	25	31	69	51	68	79		
	2003 свега	879	60	84	121	165	201	248	all male female	2003
	мушки	494	46	60	64	96	103	125		
	женски	385	14	24	57	69	98	123		
	2004 свега	920	42	70	152	176	213	267	all male female	2004
	мушки	496	24	42	87	101	94	148		
	женски	424	18	28	65	75	119	119		
	2005 свега	901	30	67	180	184	213	227	all male female	2005
	мушки	508	17	36	126	98	114	117		
	женски	393	13	31	54	86	99	110		

2.2. ПУНОЉЕТНИ КОРИСНИЦИ ПРЕМА КАТЕГОРИЈАМА, ПОЛУ И ГОДИНАМА СТАРОСТИ НА КРАЈУ ГОДИНЕ
ADULT BENEFICIARIES BY CATEGORY, SEX AND AGE AT THE END OF THE YEAR

(наставак-continued)

Категорија корисника		Укупно Total	Старост Age						Category of beneficiary		
			18 - 21	22 - 26	27 - 45	46 - 59	60 - 65	65 и више 65 and over			
С поремећајима у гласу и говору	2001 свега	351	65	48	71	67	58	42	all male female	2001	With voice and speech impediments
	мушки	210	39	21	45	38	41	26			
	женски	141	26	27	26	29	17	16			
	2002 свега	375	57	44	57	74	87	56	all male female	2002	
	мушки	221	34	30	36	39	44	38			
	женски	154	23	14	21	35	43	18			
	2003 свега	369	49	45	112	79	53	31	all male female	2003	
	мушки	241	32	26	75	54	35	19			
	женски	128	17	19	37	25	18	12			
	2004 свега	371	27	43	53	101	73	74	all male female	2004	
	мушки	193	16	16	25	51	40	45			
	женски	178	11	27	28	50	33	29			
	2005 свега	279	19	25	68	69	50	48	all male female	2005	
	мушки	163	13	16	44	42	23	25			
	женски	116	6	9	24	27	27	23			
Физички инвалидна лица	2001 свега	1 307	111	147	401	250	199	199	all male female	2001	Physically disabled persons
	мушки	786	63	83	287	138	112	103			
	женски	521	48	64	114	112	87	96			
	2002 свега	1 388	109	150	407	269	197	256	all male female	2002	
	мушки	843	59	79	294	161	116	134			
	женски	545	50	71	113	108	81	122			
	2003 свега	1 821	153	166	460	448	309	285	all male female	2003	
	мушки	1 160	93	100	330	319	187	131			
	женски	661	60	66	130	129	122	154			
	2004 свега	1 828	127	155	657	392	262	235	all male female	2004	
	мушки	1 167	65	80	510	235	150	127			
	женски	661	62	75	147	157	112	108			
	2005 свега	2 225	103	162	592	569	357	442	all male female	2005	
	мушки	1 388	68	101	398	383	188	250			
	женски	837	35	61	194	186	169	192			
Ментално недовољно развијена лица	2001 свега	1 714	225	253	681	220	181	154	all male female	2001	Mentally disabled persons
	мушки	1 020	128	150	385	142	113	102			
	женски	694	97	103	296	78	68	52			
	2002 свега	1 773	192	211	332	467	301	270	all male female	2002	
	мушки	1 019	107	122	185	293	182	130			
	женски	754	85	89	147	174	119	140			
	2003 свега	2 129	202	260	401	753	319	194	all male female	2003	
	мушки	1 422	133	150	231	592	185	131			
	женски	707	69	110	170	161	134	63			
	2004 свега	1 904	207	326	471	380	309	211	all male female	2004	
	мушки	1 115	128	184	269	199	194	141			
	женски	789	79	142	202	181	115	70			
	2005 свега	1 782	179	258	490	419	279	157	all male female	2005	
	мушки	1 003	107	148	267	217	167	97			
	женски	779	72	110	223	202	112	60			

2.2. ПУНОЉЕТНИ КОРИСНИЦИ ПРЕМА КАТЕГОРИЈАМА, ПОЛУ И ГОДИНАМА СТАРОСТИ НА КРАЈУ ГОДИНЕ
ADULT BENEFICIARIES BY CATEGORY, SEX AND AGE AT THE END OF THE YEAR

(наставак-continued)

Категорија корисника		Укупно Total	Старост Age						Category of beneficiary		
			18 - 21	22 - 26	27 - 45	46 - 59	60 - 65	65 и више 65 and over			
С поремећајима у понашању и личности	2001 свега мушки женски	553 390 163	85 64 21	77 54 23	196 134 62	104 80 24	50 32 18	41 26 15	all male female	2001	With behavioural and personality disorders
	2002 свега мушки женски	639 441 198	96 73 23	93 62 31	228 154 74	115 84 31	58 36 22	49 32 17	all male female	2002	
	2003 свега мушки женски	698 472 226	77 54 23	99 72 27	282 183 99	121 89 32	69 42 27	50 32 18	all male female	2003	
	2004 свега мушки женски	475 325 150	86 67 19	65 41 24	118 83 35	98 73 25	65 37 28	43 24 19	all male female	2004	
	2005 свега мушки женски	593 398 195	96 69 27	111 78 33	151 104 47	104 65 39	70 47 23	61 35 26	all male female	2005	
С комбинованим сметњама	2001 свега мушки женски	402 209 193	58 30 28	57 33 24	100 51 49	85 44 41	45 21 24	57 30 27	all male female	2001	With combined handicaps
	2002 свега мушки женски	406 227 179	53 31 22	48 30 18	98 55 43	69 35 34	49 24 25	89 52 37	all male female	2002	
	2003 свега мушки женски	442 251 191	55 28 27	58 29 29	135 91 44	77 36 41	61 30 31	56 37 19	all male female	2003	
	2004 свега мушки женски	501 287 214	59 27 32	70 36 34	129 83 46	103 63 40	70 39 31	70 39 31	all male female	2004	
	2005 свега мушки женски	691 386 305	64 36 28	106 59 47	219 122 97	127 66 61	88 55 33	87 48 39	all male female	2005	
Лица друштвено неприхватљивог понашања	2001 свега мушки женски	1 758 1 387 371	187 137 50	261 192 69	483 404 79	421 331 90	182 129 53	224 194 30	all male female	2001	Persons with socially unacceptable behaviour
	2002 свега мушки женски	1 933 1 565 368	304 256 48	291 224 67	468 392 76	478 371 107	190 149 41	202 173 29	all male female	2002	
	2003 свега мушки женски	2 044 1 628 416	362 291 71	291 223 68	477 385 92	521 424 97	247 191 56	146 114 32	all male female	2003	
	2004 свега мушки женски	1 973 1 556 417	304 238 66	314 238 76	478 377 101	485 394 91	262 205 57	130 104 26	all male female	2004	
	2005 свега мушки женски	2 032 1 568 464	267 208 59	339 245 94	527 418 109	481 391 90	249 191 58	169 115 54	all male female	2005	

2.2. ПУНОЉЕТНИ КОРИСНИЦИ ПРЕМА КАТЕГОРИЈАМА, ПОЛУ И ГОДИНАМА СТАРОСТИ НА КРАЈУ ГОДИНЕ
ADULT BENEFICIARIES BY CATEGORY, SEX AND AGE AT THE END OF THE YEAR

(наставак-continued)

</

2.2. ПУНОЉЕТНИ КОРИСНИЦИ ПРЕМА КАТЕГОРИЈАМА, ПОЛУ И ГОДИНАМА СТАРОСТИ НА КРАЈУ ГОДИНЕ
ADULT BENEFICIARIES BY CATEGORY, SEX AND AGE AT THE END OF THE YEAR

(наставак-continued)

Категорија корисника		Укупно Total	Старост Age						Category of beneficiary		
			18 - 21	22 - 26	27 - 45	46 - 59	60 - 65	65 и више 65 and over			
Склона вршењу кривичних дјела	2001 свега	344	68	75	101	80	15	5	all male female	2001	Inclined to committing criminal acts
	мушки	300	64	70	88	63	11	4			
	женски	44	4	5	13	17	4	1			
	2002 свега	374	99	75	90	88	16	6	all male female	2002	
	мушки	343	94	68	84	77	15	5			
	женски	31	5	7	6	11	1	1			
	2003 свега	378	108	90	102	62	10	6	all male female	2003	
	мушки	322	95	75	87	51	9	5			
	женски	56	13	15	15	11	1	1			
	2004 свега	379	104	102	99	51	18	5	all male female	2004	
	мушки	349	96	91	92	47	18	5			
	женски	30	8	11	7	4	-	-			
	2005 свега	391	107	104	87	70	17	6	all male female	2005	
	мушки	358	97	93	80	65	17	6			
	женски	33	10	11	7	5	-	-			
Алкохоличари	2001 свега	923	33	75	280	234	104	197	all male female	2001	Alcoholics
	мушки	808	27	63	249	205	88	176			
	женски	115	6	12	31	29	16	21			
	2002 свега	927	37	83	260	269	114	164	all male female	2002	
	мушки	814	33	72	229	228	100	152			
	женски	113	4	11	31	41	14	12			
	2003 свега	1 013	66	87	260	351	157	92	all male female	2003	
	мушки	868	55	72	222	304	133	82			
	женски	145	11	15	38	47	24	10			
	2004 свега	955	60	74	253	332	153	83	all male female	2004	
	мушки	826	56	62	211	283	137	77			
	женски	129	4	12	42	49	16	6			
	2005 свега	933	43	74	286	285	148	97	all male female	2005	
	мушки	811	39	62	250	250	125	85			
	женски	122	4	12	36	35	23	12			
Наркомани	2001 свега	94	42	31	20	1	-	-	all male female	2001	Drug addicts
	мушки	79	35	25	18	1	-	-			
	женски	15	7	6	2	-	-	-			
	2002 свега	151	82	37	26	5	1	-	all male female	2002	
	мушки	139	77	32	24	5	1	-			
	женски	12	5	5	2	-	-	-			
	2003 свега	139	66	41	28	4	-	-	all male female	2003	
	мушки	129	62	36	27	4	-	-			
	женски	10	4	5	1	-	-	-			
	2004 свега	116	47	35	24	10	-	-	all male female	2004	
	мушки	103	43	29	21	10	-	-			
	женски	13	4	6	3	-	-	-			
	2005 свега	134	49	51	30	4	-	-	all male female	2005	
	мушки	113	43	42	24	4	-	-			
	женски	21	6	9	6	-	-	-			

2.2. ПУНОЉЕТНИ КОРИСНИЦИ ПРЕМА КАТЕГОРИЈАМА, ПОЛУ И ГОДИНАМА СТАРОСТИ НА КРАЈУ ГОДИНЕ
ADULT BENEFICIARIES BY CATEGORY, SEX AND AGE AT THE END OF THE YEAR

(наставак-continued)

Категорија корисника		Укупно <i>Total</i>	Старост <i>Age</i>						Category of beneficiary	
			18 - 21	22 - 26	27 - 45	46 - 59	60 - 65	65 и више <i>65 and over</i>		
Психички болесна лица	2001 свега	803	44	100	230	210	108	111	<i>all</i>	2001 <i>Mentally ill persons</i>
	мушки	431	25	60	119	113	60	54	<i>male</i>	
	женски	372	19	40	111	97	48	57	<i>female</i>	
	2002 свега	1 012	97	102	310	220	167	116	<i>all</i>	2002
	мушки	548	44	53	165	112	117	57	<i>male</i>	
	женски	464	53	49	145	108	50	59	<i>female</i>	
	2003 свега	1 253	97	135	391	294	177	159	<i>all</i>	2003
	мушки	697	57	75	221	167	81	96	<i>male</i>	
	женски	556	40	60	170	127	96	63	<i>female</i>	
	2004 свега	1 362	83	138	355	389	243	154	<i>all</i>	2004
	мушки	737	41	75	190	219	127	85	<i>male</i>	
	женски	625	42	63	165	170	116	69	<i>female</i>	
	2005 свега	2 122	89	169	712	587	348	217	<i>all</i>	2005
	мушки	1 120	49	90	364	306	179	132	<i>male</i>	
	женски	1 002	40	79	348	281	169	85	<i>female</i>	
Склона разним психичким обољењима	2001 свега	803	44	100	230	210	108	111	<i>all</i>	2001 <i>Prone to various mental diseases</i>
	мушки	431	25	60	119	113	60	54	<i>male</i>	
	женски	372	19	40	111	97	48	57	<i>female</i>	
	2002 свега	1 012	97	102	310	220	167	116	<i>all</i>	2002
	мушки	548	44	53	165	112	117	57	<i>male</i>	
	женски	464	53	49	145	108	50	59	<i>female</i>	
	2003 свега	1 253	97	135	391	294	177	159	<i>all</i>	2003
	мушки	697	57	75	221	167	81	96	<i>male</i>	
	женски	556	40	60	170	127	96	63	<i>female</i>	
	2004 свега	1 362	83	138	355	389	243	154	<i>all</i>	2004
	мушки	737	41	75	190	219	127	85	<i>male</i>	
	женски	625	42	63	165	170	116	69	<i>female</i>	
	2005 свега	2 122	89	169	712	587	348	217	<i>all</i>	2005
	мушки	1 120	49	90	364	306	179	132	<i>male</i>	
	женски	1 002	40	79	348	281	169	85	<i>female</i>	
Лица која немају довољно прихода за издржавање	2001 свега	56 700	1 029	1 922	5 390	7 810	18 013	22 536	<i>all</i>	2001 <i>Persons not having a sufficient income to support themselves</i>
	мушки	27 202	526	1 026	2 591	3 844	8 909	10 306	<i>male</i>	
	женски	29 498	503	896	2 799	3 966	9 104	12 230	<i>female</i>	
	2002 свега	50 823	904	1 664	5 552	8 680	13 869	20 154	<i>all</i>	2002
	мушки	25 754	418	813	2 575	3 837	6 299	11 812	<i>male</i>	
	женски	25 069	486	851	2 977	4 843	7 570	8 342	<i>female</i>	
	2003 свега	56 516	1 000	2 682	6 913	9 688	15 068	21 165	<i>all</i>	2003
	мушки	34 428	508	1 808	4 332	6 009	8 262	13 509	<i>male</i>	
	женски	22 088	492	874	2 581	3 679	6 806	7 656	<i>female</i>	
	2004 свега	49 876	1 390	2 116	3 717	7 202	13 126	22 325	<i>all</i>	2004
	мушки	22 188	691	1 112	1 786	3 407	5 775	9 417	<i>male</i>	
	женски	27 688	699	1 004	1 931	3 795	7 351	12 908	<i>female</i>	
	2005 свега	62 088	2 139	3 346	6 769	11 549	20 504	17 781	<i>all</i>	2005
	мушки	31 254	1 100	1 785	3 415	5 960	10 420	8 574	<i>male</i>	
	женски	30 834	1 039	1 561	3 354	5 589	10 084	9 207	<i>female</i>	

2.2. ПУНОЉЕТНИ КОРИСНИЦИ ПРЕМА КАТЕГОРИЈАМА, ПОЛУ И ГОДИНАМА СТАРОСТИ НА КРАЈУ ГОДИНЕ
ADULT BENEFICIARIES BY CATEGORY, SEX AND AGE AT THE END OF THE YEAR

(наставак-continued)

Категорија корисника		Укупно Total	Старост Age						Category of beneficiary		
			18 - 21	22 - 26	27 - 45	46 - 59	60 - 65	65 и више 65 and over			
Материјално необезбијеђена и за рад неспособна лица	2001 свега	17 584	114	230	684	1 083	6 481	8 992	all	2001	Financially unprovided persons and persons unable to work
	мушки	7 302	50	132	324	406	3 105	3 285	male		
	женски	10 282	64	98	360	677	3 376	5 707	female		
	2002 свега	16 045	180	337	926	2 276	5 428	6 898	all	2002	
	мушки	7 849	107	208	460	1 024	2 778	3 272	male		
	женски	8 196	73	129	466	1 252	2 650	3 626	female		
	2003 свега	19 672	170	303	854	2 876	6 515	8 954	all	2003	
	мушки	11 704	85	121	349	2 040	3 340	5 769	male		
	женски	7 968	85	182	505	836	3 175	3 185	female		
	2004 свега	15 012	323	731	1 125	2 057	3 120	7 656	all	2004	
	мушки	5 979	181	429	550	987	1 522	2 310	male		
	женски	9 033	142	302	575	1 070	1 598	5 346	female		
	2005 свега	22 661	561	1 045	1 709	3 329	9 737	6 280	all	2005	
	мушки	12 098	349	695	1 006	2 126	4 896	3 026	male		
	женски	10 563	212	350	703	1 203	4 841	3 254	female		
Стара лица без породичног старања	2001 свега	9 925	-	-	-	-	4 036	5 889	all	2001	Old persons without family care
	мушки	4 092	-	-	-	-	1 491	2 601	male		
	женски	5 833	-	-	-	-	2 545	3 288	female		
	2002 свега	9 986	-	-	-	-	4 352	5 634	all	2002	
	мушки	5 101	-	-	-	-	1 858	3 243	male		
	женски	4 885	-	-	-	-	2 494	2 391	female		
	2003 свега	8 040	-	-	-	-	2 933	5 107	all	2003	
	мушки	5 012	-	-	-	-	1 644	3 368	male		
	женски	3 028	-	-	-	-	1 289	1 739	female		
	2004 свега	6 732	-	-	-	-	2 633	4 099	all	2004	
	мушки	3 828	-	-	-	-	1 379	2 449	male		
	женски	2 904	-	-	-	-	1 254	1 650	female		
	2005 свега	8 220	-	-	-	-	3 440	4 780	all	2005	
	мушки	4 541	-	-	-	-	2 082	2 459	male		
	женски	3 679	-	-	-	-	1 358	2 321	female		
Хронично болесна	2001 свега	2 657	175	311	704	1 467	-	-	all	2001	Chronically ill
	мушки	1 295	90	157	337	711	-	-	male		
	женски	1 362	85	154	367	756	-	-	female		
	2002 свега	2 654	93	205	838	1 518	-	-	all	2002	
	мушки	1 343	43	113	452	735	-	-	male		
	женски	1 311	50	92	386	783	-	-	female		
	2003 свега	2 824	121	225	869	1 609	-	-	all	2003	
	мушки	1 505	53	116	432	904	-	-	male		
	женски	1 319	68	109	437	705	-	-	female		
	2004 свега	2 963	121	214	659	1 969	-	-	all	2004	
	мушки	1 437	57	103	282	995	-	-	male		
	женски	1 526	64	111	377	974	-	-	female		
	2005 свега	3 397	119	273	1 093	1 912	-	-	all	2005	
	мушки	1 737	65	156	493	1 023	-	-	male		
	женски	1 660	54	117	600	889	-	-	female		

2.2. ПУНОЉЕТНИ КОРИСНИЦИ ПРЕМА КАТЕГОРИЈАМА, ПОЛУ И ГОДИНАМА СТАРОСТИ НА КРАЈУ ГОДИНЕ
ADULT BENEFICIARIES BY CATEGORY, SEX AND AGE AT THE END OF THE YEAR

(наставак-continued)

Категорија корисника		Укупно Total	Старост Age						Category of beneficiary		
			18 - 21	22 - 26	27 - 45	46 - 59	60 - 65	65 и више 65 and over			
Лица којима је због посебних околности потребна социјална заштита	2001 свега мушки женски	7 336	289	559	1 538	1 607	1 809	1 534	all male female	2001	Persons requiring social care due to specific circumstances
		3 873	179	285	753	785	1 104	767			
		3 463	110	274	785	822	705	767			
	2002 свега мушки женски	9 823	233	549	1 767	1 729	1 240	4 305	all male female	2002	
		5 970	104	238	807	754	460	3 607			
		3 853	129	311	960	975	780	698			
	2003 свега мушки женски	12 634	301	1 563	3 646	2 771	2 254	2 099	all male female	2003	
		8 822	163	1 300	2 889	1 922	1 429	1 119			
		3 812	138	263	757	849	825	980			
	2004 свега мушки женски	9 819	477	499	789	1 028	3 385	3 641	all male female	2004	
		4 074	235	226	385	429	1 288	1 511			
		5 745	242	273	404	599	2 097	2 130			
	2005 свега мушки женски	10 654	632	896	1 762	2 542	2 543	2 279	all male female	2005	
		5 093	283	368	809	1 298	1 175	1 160			
		5 561	349	528	953	1 244	1 368	1 119			
Остала лица у стању социјалне потребе	2001 свега мушки женски	7 252	269	575	1 730	1 776	1 674	1 228	all male female	2001	Other persons in need of social services
		3 708	126	359	813	699	1 063	648			
		3 544	143	216	917	1 077	611	580			
	2002 свега мушки женски	7 834	305	453	1 607	2 195	1 673	1 601	all male female	2002	
		3 746	120	195	674	913	836	1 008			
		4 088	185	258	933	1 282	837	593			
	2003 свега мушки женски	8 983	360	525	1 310	1 900	2 273	2 615	all male female	2003	
		4 239	184	236	548	867	1 171	1 233			
		4 744	176	289	762	1 033	1 102	1 382			
	2004 свега мушки женски	13 494	404	598	958	1 610	3 410	6 514	all male female	2004	
		6 092	191	325	485	788	1 340	2 963			
		7 402	213	273	473	822	2 070	3 551			
	2005 свега мушки женски	14 015	763	1 024	1 852	3 223	3 609	3 544	all male female	2005	
		6 330	389	535	944	1 258	1 662	1 542			
		7 685	374	489	908	1 965	1 947	2 002			
Корисници хуманитарне помоћи	2001 свега мушки женски	11 946	182	247	734	1 877	4 013	4 893	all male female	2001	Beneficiaries of humanitarian aid
		6 932	81	93	364	1 243	2 146	3 005			
		5 014	101	154	370	634	1 867	1 888			
	2002 свега мушки женски	4 481	93	120	414	962	1 176	1 716	all male female	2002	
		1 745	44	59	182	411	367	682			
		2 736	49	61	232	551	809	1 034			
	2003 свега мушки женски	4 363	48	66	234	532	1 093	2 390	all male female	2003	
		3 146	23	35	114	276	678	2 020			
		1 217	25	31	120	256	415	370			
	2004 свега мушки женски	1 856	65	74	186	538	578	415	all male female	2004	
		778	27	29	84	208	246	184			
		1 078	38	45	102	330	332	231			
	2005 свега мушки женски	3 141	64	108	353	543	1 175	898	all male female	2005	
		1 455	14	31	163	255	605	387			
		1 686	50	77	190	288	570	511			

2.2. ПУНОЉЕТНИ КОРИСНИЦИ ПРЕМА КАТЕГОРИЈАМА, ПОЛУ И ГОДИНАМА СТАРОСТИ НА КРАЈУ ГОДИНЕ
ADULT BENEFICIARIES BY CATEGORY, SEX AND AGE AT THE END OF THE YEAR

(наставак-continued)

Категорија корисника		Укупно Total	Старост Age						Category of beneficiary	
			18 - 21	22 - 26	27 - 45	46 - 59	60 - 65	65 и више 65 and over		
Лица у стању различитих социјално-заштитних потреба	2001 свега	51 991	2 223	3 881	7 661	9 100	13 904	15 222	all	Persons in different social and protective needs
	мушки	20 722	718	907	1 594	2 674	6 288	8 541	male	
	женски	31 269	1 505	2 974	6 067	6 426	7 616	6 681	female	
	2002 свега	67 952	5 658	6 744	10 133	11 909	12 997	20 511	all	
	мушки	38 284	2 183	2 957	6 526	5 558	6 493	14 567	male	
	женски	29 668	3 475	3 787	3 607	6 351	6 504	5 944	female	
	2003 свега	100 074	10 382	12 169	16 969	19 368	21 074	20 112	all	
	мушки	54 949	5 243	6 592	8 928	10 093	12 725	11 368	male	
	женски	45 125	5 139	5 577	8 041	9 275	8 349	8 744	female	
	2004 свега	111 648	12 590	12 810	17 618	16 875	20 350	31 405	all	
	мушки	56 055	6 368	5 672	8 191	7 056	8 566	20 202	male	
	женски	55 593	6 222	7 138	9 427	9 819	11 784	11 203	female	
	2005 свега	123 051	15 874	16 146	21 868	22 305	21 085	25 773	all	
	мушки	58 401	8 050	7 315	10 371	9 654	10 021	12 990	male	
	женски	64 650	7 824	8 831	11 497	12 651	11 064	12 783	female	
С тешким стамбеним приликама	2001 свега	4 571	374	554	1 047	1 055	798	743	all	With serious housing problems
	мушки	2 154	181	241	412	547	396	377	male	
	женски	2 417	193	313	635	508	402	366	female	
	2002 свега	4 210	332	455	835	928	855	805	all	
	мушки	1 993	161	219	340	433	425	415	male	
	женски	2 217	171	236	495	495	430	390	female	
	2003 свега	3 767	211	426	744	993	782	611	all	
	мушки	1 802	79	213	324	489	404	293	male	
	женски	1 965	132	213	420	504	378	318	female	
	2004 свега	3 178	133	281	658	836	767	503	all	
	мушки	1 542	68	124	306	430	402	212	male	
	женски	1 636	65	157	352	406	365	291	female	
	2005 свега	5 949	342	775	1 359	1 120	1 235	1 118	all	
	мушки	2 755	158	313	720	553	509	502	male	
	женски	3 194	184	462	639	567	726	616	female	
Вратили се с издржавања казне	2001 свега	31	2	3	13	10	3	-	all	On release from imprisonment
	мушки	29	2	3	12	9	3	-	male	
	женски	2	-	-	1	1	-	-	female	
	2002 свега	45	1	4	19	11	5	5	all	
	мушки	33	-	2	14	9	4	4	male	
	женски	12	1	2	5	2	1	1	female	
	2003 свега	46	2	14	16	13	1	-	all	
	мушки	32	1	6	13	11	1	-	male	
	женски	14	1	8	3	2	-	-	female	
	2004 свега	81	1	9	39	28	4	-	all	
	мушки	77	1	9	36	27	4	-	male	
	женски	4	-	-	3	1	-	-	female	
	2005 свега	79	6	9	35	19	8	2	all	
	мушки	67	4	7	30	18	8	-	male	
	женски	12	2	2	5	1	-	2	female	

2.2. ПУНОЉЕТНИ КОРИСНИЦИ ПРЕМА КАТЕГОРИЈАМА, ПОЛУ И ГОДИНАМА СТАРОСТИ НА КРАЈУ ГОДИНЕ
ADULT BENEFICIARIES BY CATEGORY, SEX AND AGE AT THE END OF THE YEAR

(наставак-continued)

Категорија корисника		Укупно Total	Старост Age						Category of beneficiary		
			18 - 21	22 - 26	27 - 45	46 - 59	60 - 65	65 и више 65 and over			
Страдала у елементарним непогодама	2001 свега	177	14	23	33	47	36	24	all male female	2001	Suffered in natural disasters
	мушки	50	2	5	13	9	13	8			
	женски	127	12	18	20	38	23	16			
	2002 свега	137	4	18	28	68	13	6	all male female	2002	
	мушки	102	3	16	22	51	4	6			
	женски	35	1	2	6	17	9	-			
	2003 свега	55	3	5	22	18	5	2	all male female	2003	
	мушки	26	1	2	11	9	3	-			
	женски	29	2	3	11	9	2	2			
	2004 свега	20	-	-	4	9	4	3	all male female	2004	
	мушки	8	-	-	1	5	1	1			
	женски	12	-	-	3	4	3	2			
	2005 свега	53	-	3	19	17	10	4	all male female	2005	
	мушки	26	-	1	9	11	4	1			
	женски	27	-	2	10	6	6	3			
Цивилне жртве рата	2001 свега	599	17	40	82	146	177	137	all male female	2001	Civil victims of war
	мушки	342	12	31	41	100	80	78			
	женски	257	5	9	41	46	97	59			
	2002 свега	563	13	32	64	152	170	132	all male female	2002	
	мушки	280	7	18	24	82	78	71			
	женски	283	6	14	40	70	92	61			
	2003 свега	473	14	33	51	109	149	117	all male female	2003	
	мушки	245	9	19	22	67	65	63			
	женски	228	5	14	29	42	84	54			
	2004 свега	448	12	29	49	108	132	118	all male female	2004	
	мушки	237	6	18	25	67	60	61			
	женски	211	6	11	24	41	72	57			
	2005 свега	346	3	20	51	51	92	129	all male female	2005	
	мушки	169	2	13	23	19	43	69			
	женски	177	1	7	28	32	49	60			
Чланови породица цивилних жртава рата	2001 свега	598	47	62	104	139	144	102	all male female	2001	Family members of civil victims of war
	мушки	307	23	29	58	74	74	49			
	женски	291	24	33	46	65	70	53			
	2002 свега	624	55	74	119	139	141	96	all male female	2002	
	мушки	310	21	37	62	72	71	47			
	женски	314	34	37	57	67	70	49			
	2003 свега	509	34	46	84	103	140	102	all male female	2003	
	мушки	258	15	23	43	49	78	50			
	женски	251	19	23	41	54	62	52			
	2004 свега	477	26	47	79	98	122	105	all male female	2004	
	мушки	243	13	23	43	51	67	46			
	женски	234	13	24	36	47	55	59			
	2005 свега	347	15	40	46	69	88	89	all male female	2005	
	мушки	170	8	16	25	36	44	41			
	женски	177	7	24	21	33	44	48			

2.2. ПУНОЉЕТНИ КОРИСНИЦИ ПРЕМА КАТЕГОРИЈАМА, ПОЛУ И ГОДИНАМА СТАРОСТИ НА КРАЈУ ГОДИНЕ
ADULT BENEFICIARIES BY CATEGORY, SEX AND AGE AT THE END OF THE YEAR

(наставак-continued)

Категорија корисника		Укупно <i>Total</i>	Старост <i>Age</i>						Category of beneficiary	
			18 - 21	22 - 26	27 - 45	46 - 59	60 - 65	65 и више <i>65 and over</i>		
Којима су потребне услуге социјалног рада	2001 свега	46 015	1 769	3 199	6 382	7 703	12 746	14 216	<i>all</i>	2001 <i>In need of social welfare services</i>
	мушки	17 840	498	598	1 058	1 935	5 722	8 029		
	женски	28 175	1 271	2 601	5 324	5 768	7 024	6 187		
	2002 свега	62 373	5 253	6 161	9 068	10 611	11 813	19 467	<i>all</i>	2002
	мушки	35 566	1 991	2 665	6 064	4 911	5 911	14 024		
	женски	26 807	3 262	3 496	3 004	5 700	5 902	5 443		
	2003 свега	95 224	10 118	11 645	16 052	18 132	19 997	19 280	<i>all</i>	2003
	мушки	52 586	5 138	6 329	8 515	9 468	12 174	10 962		
	женски	42 638	4 980	5 316	7 537	8 664	7 823	8 318		
	2004 свега	107 444	12 418	12 444	16 789	15 796	19 321	30 676	<i>all</i>	2004
	мушки	53 948	6 280	5 498	7 780	6 476	8 032	19 882		
	женски	53 496	6 138	6 946	9 009	9 320	11 289	10 794		
	2005 свега	116 277	15 508	15 299	20 358	21 029	19 652	24 431	<i>all</i>	2005
	мушки	55 214	7 878	6 965	9 564	9 017	9 413	12 377		
	женски	61 063	7 630	8 334	10 794	12 012	10 239	12 054		
Без специфичне категорије (остали)	2001 свега	4 027	245	358	1 176	779	779	690	<i>all</i>	2001 <i>Without specific category (others)</i>
	мушки	1 611	92	139	456	284	345	295		
	женски	2 416	153	219	720	495	434	395		
	2002 свега	3 536	251	312	1 155	636	658	524	<i>all</i>	2002
	мушки	1 561	105	148	509	298	288	213		
	женски	1 975	146	164	646	338	370	311		
	2003 свега	3 484	307	375	1 000	581	562	659	<i>all</i>	2003
	мушки	1 675	164	186	504	286	220	315		
	женски	1 809	143	189	496	295	342	344		
	2004 свега	3 254	311	413	1 142	465	563	360	<i>all</i>	2004
	мушки	1 547	133	214	541	208	283	168		
	женски	1 707	178	199	601	257	280	192		
	2005 свега	3 117	231	328	1 104	609	469	376	<i>all</i>	2005
	мушки	1 507	102	161	589	277	216	162		
	женски	1 610	129	167	515	332	253	214		

Графика 4. Пунољетни корисници према полу
Graph 4. Adult beneficiaries by sex

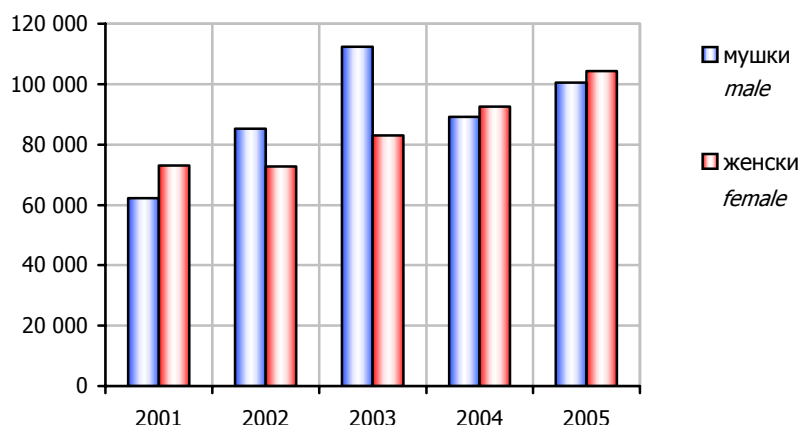

Графика 5. Пунољетни корисници према годинама старости
Graph 5. Adult beneficiaries by age

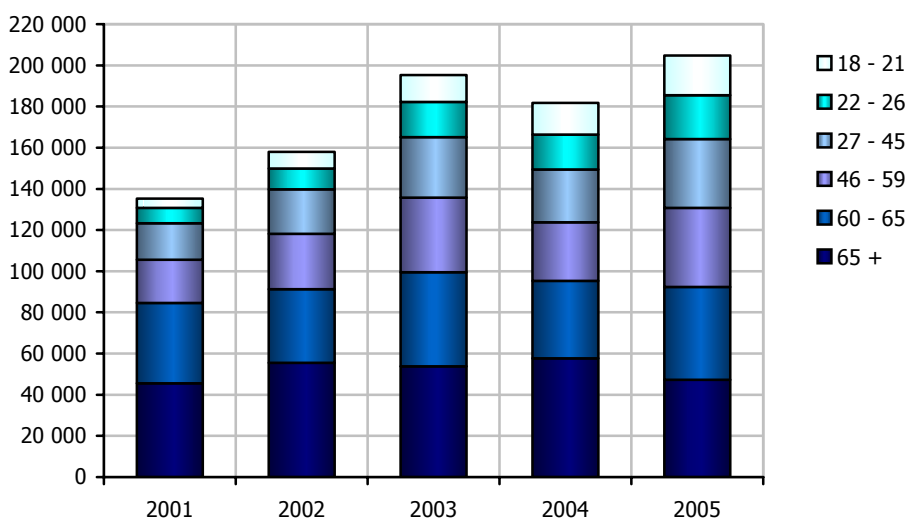

Графика 6. Пунољетни корисници према главним категоријама
Graph 6. Adult beneficiaries by main category

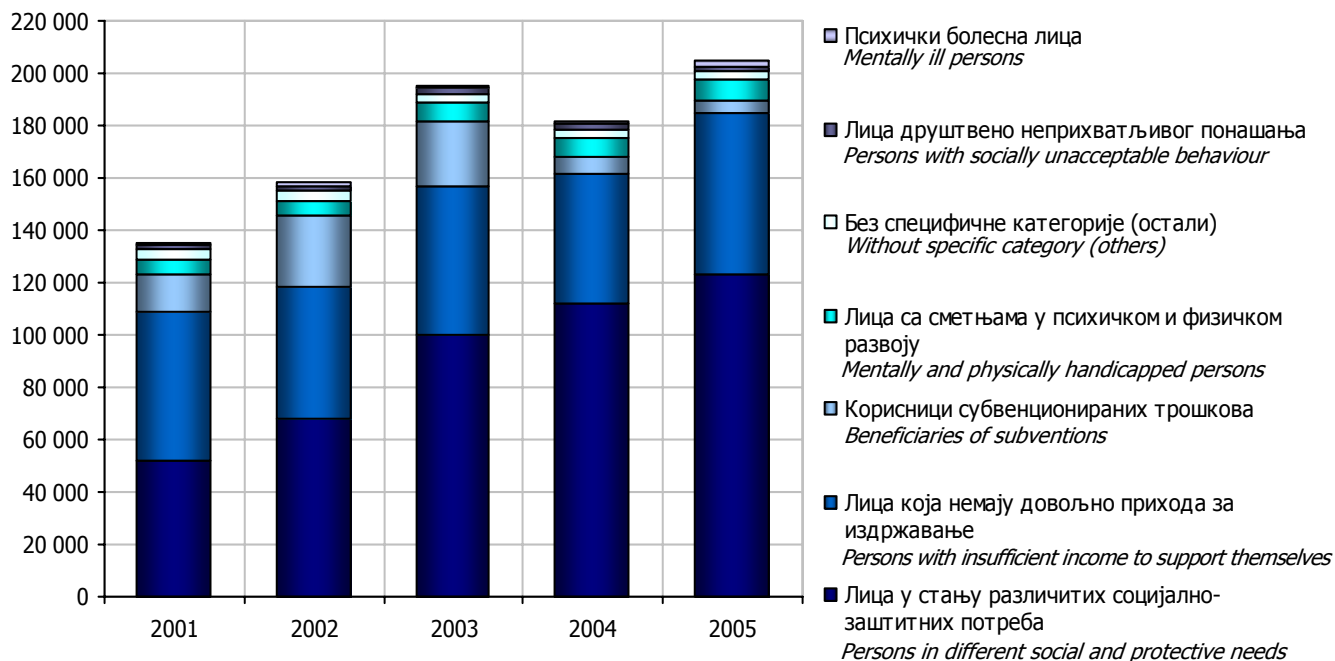

3. СОЦИЈАЛНА ЗАШТИТА SOCIAL WELFARE

3.1. ПРУЖЕНИ ОБЛИЦИ, МЈЕРЕ И УСЛУГЕ RENDERED FORMS, MEASURES AND SERVICES

	2001	2002	2003	2004	2005	
УКУПНО	77 471	81 800	93 169	149 033	105 048	TOTAL
Старатељство и усвојење	5 363	13 251	6 732	5 935	5 747	Guardianship and adoption
Старатељство над малољетним и пунољетним лицима	3 731	4 581	3 118	1 409	3 000	Guardianship of minor and adult persons
Старатељство за посебне случајеве	1 598	8 622	3 553	4 501	2 725	Guardianship for special cases
Усвојење	34	48	61	25	22	Adoption
Смјештај (упућивање) у установе	1 008	1 117	1 056	1 244	1 252	Placement (assignment) in institutions
У предшколске установе	40	53	36	47	125	In pre-school institutions
У дом за дјецу и омладину	48	68	64	58	59	In institution for children and adolescents
У установу за дјецу без родитељског старања	102	113	122	107	94	In institution for children deprived of parental care
Смјештај у другу породицу	218	272	245	292	311	In foster family
У ученички или студентски дом	15	18	12	27	15	In pupil or student hostel
У установу за рехабилитацију и заштиту	117	147	178	155	161	In institution for rehabilitation and care
У друге установе социјалне заштите	246	227	192	298	212	In other social welfare facilities
Смјештај у дом за стара лица	222	219	207	260	275	In institution for old persons
Васпитне мјере заштите и сигурности према малољетницима	633	736	608	595	551	Educational and protective measures to minors
Судски укор	126	146	98	137	82	Court reprimand
Појачан надзор родитеља или старатеља	178	205	192	190	165	Extensive surveillance by parents or guardians
Појачан надзор органа старатељства	167	172	145	161	156	Extensive surveillance by guardian organization
Појачан надзор у другој породици	12	6	5	3	6	Extensive surveillance in foster family
Упућивање у дисциплински центар	8	16	3	9	-	Assignment to disciplinary centre
Упућивање у васпитну организацију	7	5	5	10	6	Assignment to organization for upbringing
Упућивање у васпитно поправни дом	15	7	3	6	-	Assignment to correctional institution

3.1. ПРУЖЕНИ ОБЛИЦИ, МЈЕРЕ И УСЛУГЕ
RENDERED FORMS, MEASURES AND SERVICES

(наставак-continued)

	2001	2002	2003	2004	2005	
Упућивање у малољетнички затвор	9	5	8	3	7	Assignment to juvenile prison
Упућивање у установу за дефектне малољетнике	3	3	1	-	-	Assignment to institution for defective minors
Остале мјере	108	171	148	76	129	Other measures
Помоћ за оспособљавање и привређивање	97	169	253	200	265	Assistance in vocational training
Оспособљавање за рад и привређивање	29	70	104	84	107	Vocational training
Помоћ за рехабилитацију	21	59	85	65	104	Assistance in rehabilitation
Укључивање у радни однос	39	39	46	39	44	Employment
Укључивање у остале облике (кућна радиност)	8	1	18	12	10	Inclusion in other forms of work (working at home)
Новчане помоћи	12 353	14 091	16 884	19 082	20 904	Allowances
Стална новчана помоћ	3 326	3 367	3 501	3 274	4 425	Permanent allowance
Изузетна новчана помоћ	603	575	609	-	-	Special allowance
Једнократна новчана помоћ	7 544	9 117	10 981	12 381	10 535	One-off allowance
Права на додатак за помоћ и његу од стране других лица	668	865	1 436	3 427	5 944	Entitlement to additional allowance for assistance and care rendered by other persons
Помоћ за опрему дјетета самохраним незапосленим родитељима	212	167	357	-	-	Allowance to single unemployed parents for outfitting a child
Остали облици заштите и услуга	58 017	52 436	67 636	121 977	76 329	Other forms of protection and services
Здравствена заштита на терет општине или центра	4 637	5 625	5 657	5 382	5 607	Health care at the expense of municipality or social welfare centre
Помоћ у рјешавању стамбеног питања	187	247	291	291	312	Assistance in solving housing problems
Мирење брачних партнера	1 432	1 418	1 473	1 496	1 372	Reconciliation of spouses
Њега и помоћ у кући	1 108	646	534	291	303	Care and assistance rendered at home
Помоћ у сређивању конфликтних ситуација	3 277	4 454	3 976	4 193	6 571	Assistance in conflict resolution
Услуге социјалног и другог стручног рада	35 795	31 325	45 690	101 728	55 062	Services of social and other professional work
Помоћ за прехрану, огрјев, одјећу и обућу	11 581	8 721	10 015	8 596	7 102	Allowances for food, fuel, clothing and footwear

Графика 7. Пружени облици, мјере и услуге
Graph 7. Rendered forms, measures and services

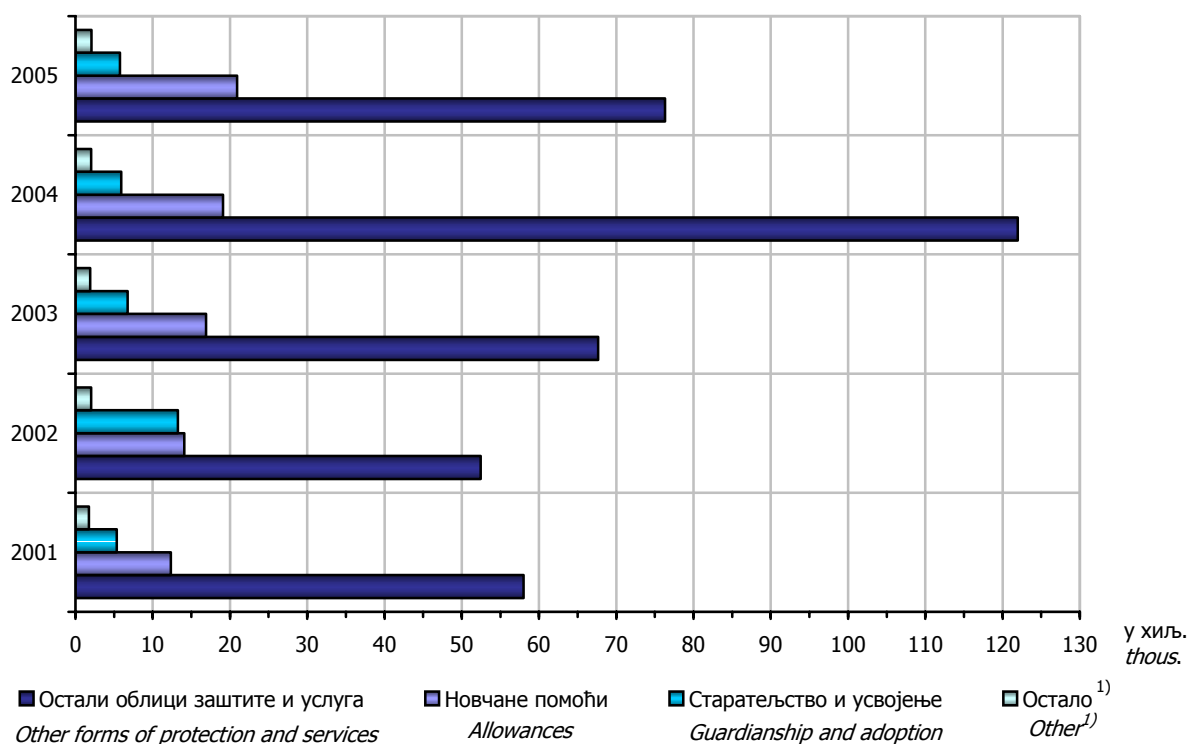

Графика 8. Старатељство и усвојење
Graph 8. Guardianship and adoption

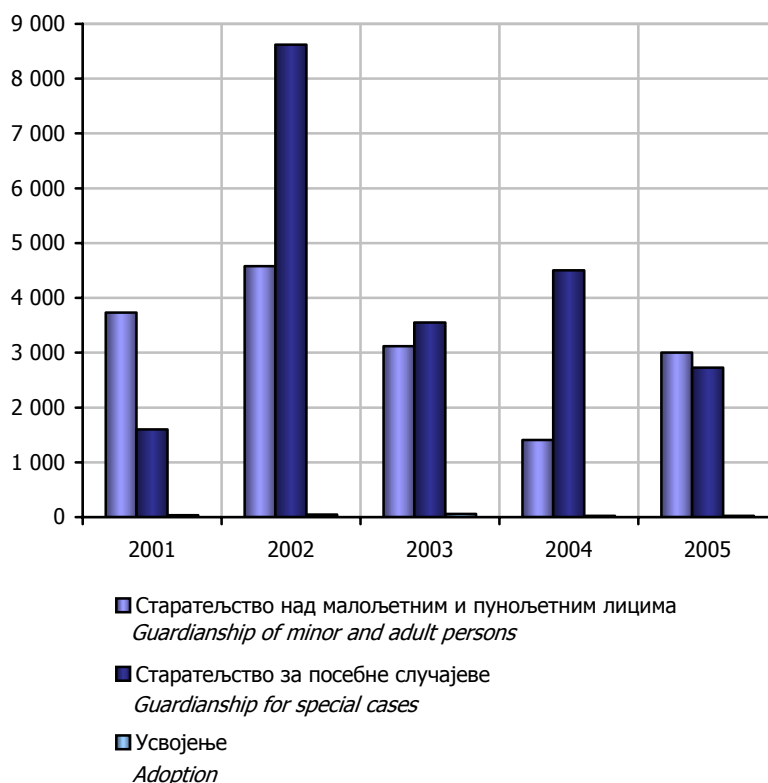

¹⁾ Смјештај (упућивање) у установе, васпитне мјере заштите и сигурности према малолетницима и помоћ за оспособљавање и привређивање
Placement (assignment) in institutions, educational and protective measures to minors and assistance in vocational training

Графика 9. Смјештај (упућивање) у установе
Graph 9. Placement (assignment) in institutions

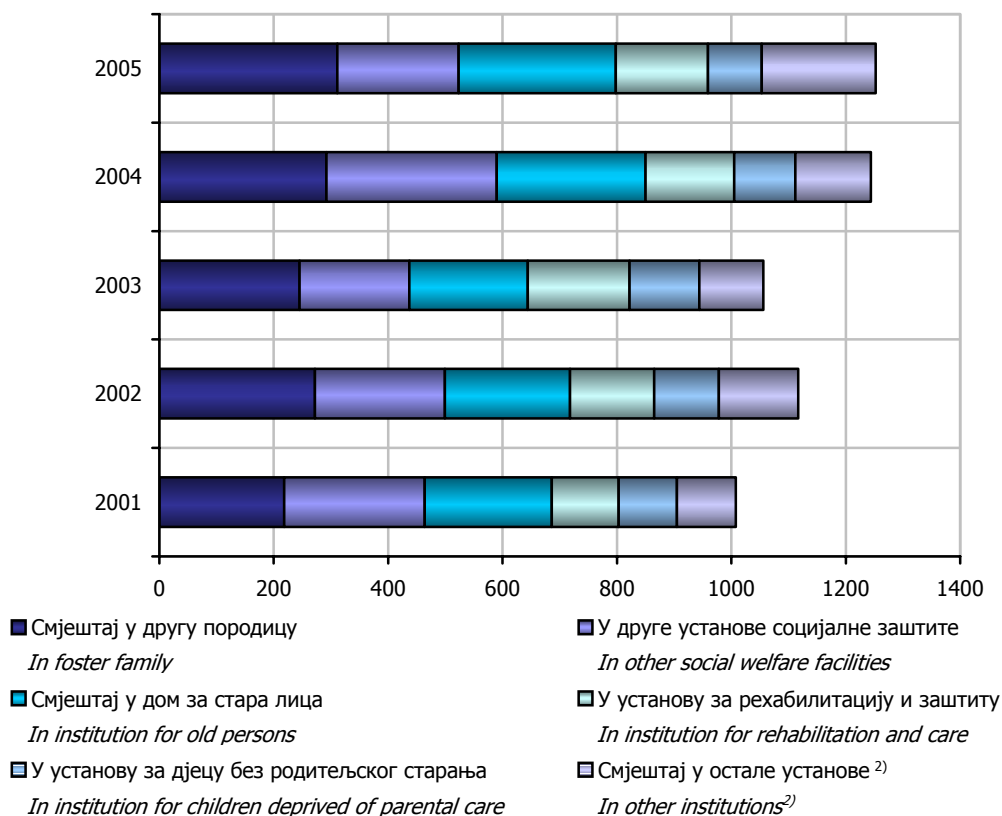

Графика 10. Најзаступљеније васпитне мјере заштите и сигурности према малолетницима
Graph 10. The most prevailing educational and protective measures to minors

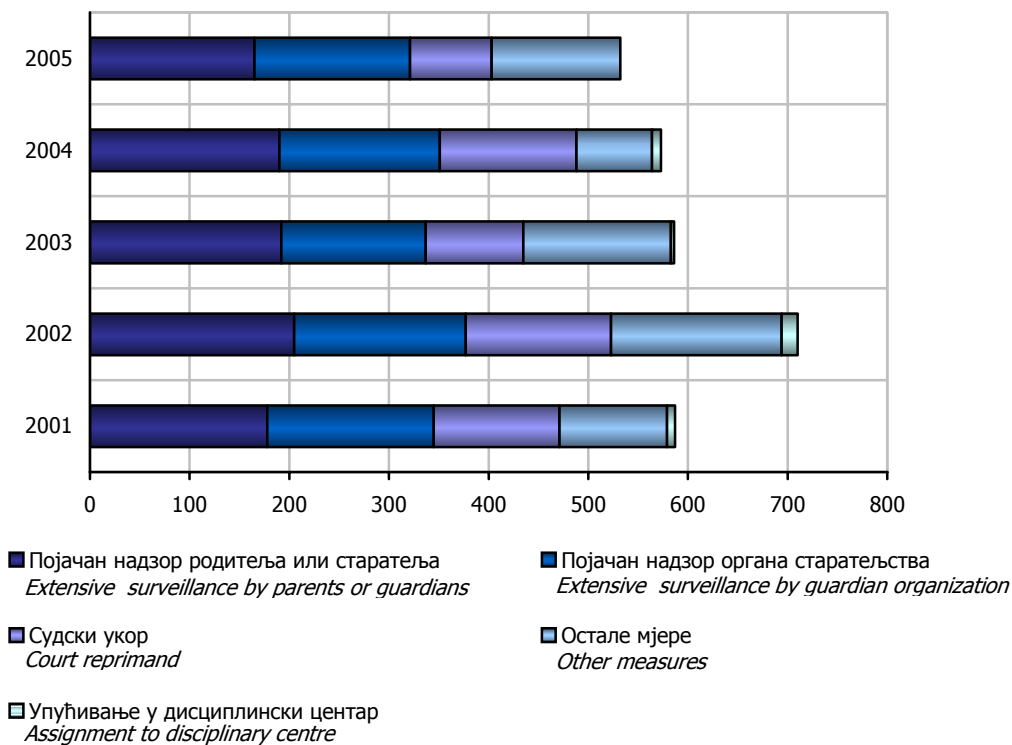

²⁾ Смјештај (упућивање) у предшколске установе, у дом за дјецу и омладину и у ученички или студентски дом
Placement (assignment) in pre-school institutions, in institution for children and adolescents and in pupil or student hostel

Графика 11. Помоћ за оспособљавање и привређивање
Graph 11. Assistance in vocational training

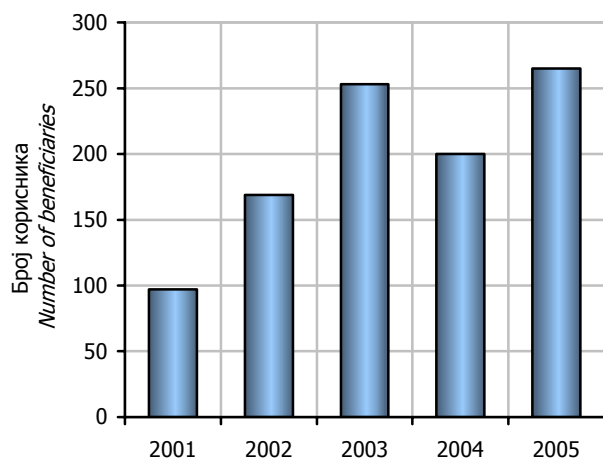

Графика 12. Остали облици заштите и услуга
Graph 12. Other forms of protection and services

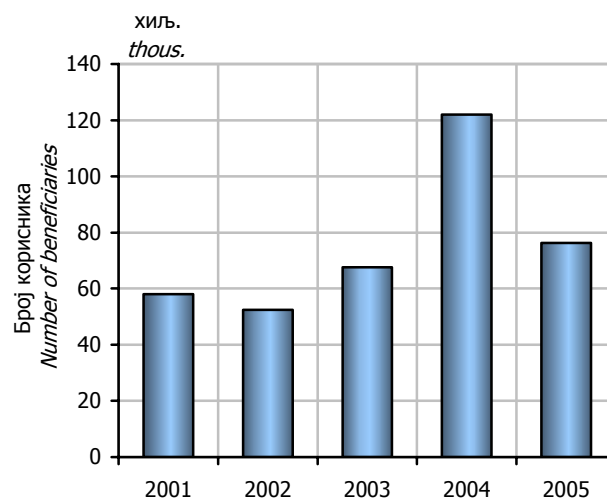

Графика 13. Новчане помоћи
Graph 13. Allowances

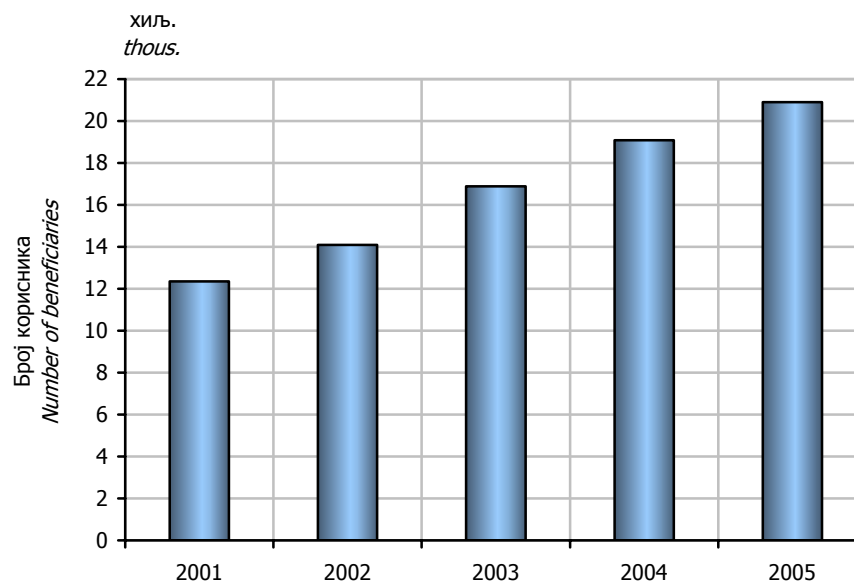

3.2. ПРУЖЕНИ ОБЛИЦИ, МЈЕРЕ И УСЛУГЕ ПРЕМА КАТЕГОРИЈАМА КОРИСНИКА - МАЛОЉЕТНИ КОРИСНИЦИ
RENDERED FORMS, MEASURES AND SERVICES BY CATEGORY OF BENEFICIARY - MINOR BENEFICIARIES

		Укупно <i>Total</i>	Угрожени породичном ситуацијом <i>Disadvantaged by family situation</i>	Лица са сметњама у психичком и физичком развоју <i>Mentally and physically handicapped persons</i>	Лица друштвено неприхватљивог понашања <i>Persons with socially unacceptable behaviour</i>	Психички болесна лица <i>Mentally ill persons</i>	Лица у стању различитих социјално- заштитних потреба <i>Persons in different social and protective needs</i>	Без специфичне категорије (остали) <i>Without specific category (others)</i>
УКУПНО TOTAL	2001	20 233	8 615	1 507	816	407	3 150	5 738
	2002	16 361	2 984	1 056	1 174	186	8 539	2 422
	2003	13 673	4 540	1 183	1 150	287	4 634	1 879
	2004	58 644	3 828	1 959	1 595	264	46 019	4 979
	2005	23 809	5 206	2 110	1 378	392	10 290	4 433
Старатељство и усвојење <i>Guardianship and adoption</i>	2001	2 198	388	52	45	24	478	1 211
	2002	5 746	389	61	13	36	4 091	1 156
	2003	2 354	395	47	6	11	752	1 143
	2004	2 371	325	36	224	9	630	1 147
	2005	2 315	509	59	6	10	574	1 157
Старатељство над малољетним и пунољетним лицима <i>Guardianship of minor and adult persons</i>	2001	1 859	190	40	40	21	433	1 135
	2002	1 993	261	45	3	33	527	1 124
	2003	568	303	35	4	8	201	17
	2004	545	282	24	65	5	150	19
	2005	521	399	37	4	3	55	23
Старатељство за посебне случајеве <i>Guardianship for special cases</i>	2001	305	169	11	5	3	44	73
	2002	3 705	107	16	10	3	3 557	12
	2003	1 725	74	12	2	3	518	1 116
	2004	1 801	32	12	159	4	474	1 120
	2005	1 772	96	22	2	7	515	1 130
Усвојење <i>Adoption</i>	2001	34	29	1	-	-	1	3
	2002	48	21	-	-	-	7	20
	2003	61	18	-	-	-	33	10
	2004	25	11	-	-	-	6	8
	2005	22	14	-	-	-	4	4
Смјештај (упућивање) у установе <i>Placement (assignment) in institutions</i>	2001	534	259	91	8	3	77	96
	2002	677	323	116	8	7	110	113
	2003	645	269	160	1	6	188	21
	2004	706	299	169	5	8	80	145
	2005	747	435	146	9	7	54	96

3.2. ПРУЖЕНИ ОБЛИЦИ, МЈЕРЕ И УСЛУГЕ ПРЕМА КАТЕГОРИЈАМА КОРИСНИКА - МАЛОЉЕТНИ КОРИСНИЦИ
RENDERED FORMS, MEASURES AND SERVICES BY CATEGORY OF BENEFICIARY - MINOR BENEFICIARIES

(наставак-continued)

		Укупно <i>Total</i>	Угрожени породичном ситуацијом <i>Disadvantaged by family situation</i>	Лица са сметњама у психичком и физичком развоју <i>Mentally and physically handicapped persons</i>	Лица друштвено неприхватљивог понашања <i>Persons with socially unacceptable behaviour</i>	Психички болесна лица <i>Mentally ill persons</i>	Лица у стању различитих социјално- заштитних потреба <i>Persons in different social and protective needs</i>	Без специфичне категорије (остали) <i>Without specific category (others)</i>
У предшколске установе <i>In pre-school institutions</i>	2001	40	9	2	-	-	25	4
	2002	53	22	1	-	-	17	13
	2003	36	9	3	-	-	23	1
	2004	47	11	4	-	-	17	15
	2005	125	64	1	-	-	8	52
У дом за дјецу и омладину <i>In institution for children and adolescents</i>	2001	48	36	10	1	-	1	-
	2002	68	43	13	3	3	4	2
	2003	64	35	19	-	-	10	-
	2004	58	34	22	1	-	1	-
	2005	59	34	15	5	-	3	2
У установу за дјецу без родитељског старања <i>In institution for children deprived of parental care</i>	2001	102	60	4	-	-	37	1
	2002	113	80	-	-	-	33	-
	2003	122	99	-	-	-	23	-
	2004	107	81	-	3	-	2	21
	2005	94	84	3	-	-	7	-
Смјештај у другу породицу <i>In foster family</i>	2001	218	114	9	-	-	6	89
	2002	272	113	7	4	2	48	98
	2003	245	100	20	-	4	101	20
	2004	292	145	8	-	5	32	102
	2005	311	231	6	4	7	26	37
У ученички или студентски дом <i>In pupil or student hostel</i>	2001	15	7	7	-	-	1	-
	2002	18	12	3	-	-	3	-
	2003	12	1	8	-	-	3	-
	2004	27	3	3	-	-	16	5
	2005	15	4	3	-	-	8	-
У установу за рехабилитацију и заштиту <i>In institution for rehabilitation and care</i>	2001	79	18	50	2	-	7	2
	2002	95	9	80	1	-	5	-
	2003	135	7	100	1	1	26	-
	2004	118	-	113	1	-	2	2
	2005	100	-	95	-	-	2	3

3.2. ПРУЖЕНИ ОБЛИЦИ, МЈЕРЕ И УСЛУГЕ ПРЕМА КАТЕГОРИЈАМА КОРИСНИКА - МАЛОЉЕТНИ КОРИСНИЦИ
RENDERED FORMS, MEASURES AND SERVICES BY CATEGORY OF BENEFICIARY - MINOR BENEFICIARIES

(наставак-continued)

		Укупно Total	Угрожени породичном ситуацијом Disadvantaged by family situation	Лица са сметњама у психичком и физичком развоју Mentally and physically handicapped persons	Лица друштвено неприхватљивог понашања Persons with socially unacceptable behaviour	Психички болесна лица Mentally ill persons	Лица у стању различитих социјално- заштитних потреба Persons in different social and protective needs	Без специфичне категорије (остали) Without specific category (others)
У друге установе социјалне заштите In other social welfare facilities	2001	32	15	9	5	3	-	-
	2002	58	44	12	-	2	-	-
	2003	31	18	10	-	1	2	-
	2004	57	25	19	-	3	10	-
	2005	43	18	23	-	-	-	2
Смјештај у дом за стара лица In institution for old persons	2001	-	-	-	-	-	-	-
	2002	-	-	-	-	-	-	-
	2003	-	-	-	-	-	-	-
	2004	-	-	-	-	-	-	-
	2005	-	-	-	-	-	-	-
Васпитне мјере заштите и сигурности према малољетницима Educational and protective measures to minors	2001	633	96	53	329	93	15	47
	2002	736	45	9	524	2	106	50
	2003	608	63	6	481	1	20	37
	2004	595	45	5	503	1	19	22
	2005	551	83	5	413	1	17	32
Судски укор Court reprimand	2001	126	12	-	100	-	1	13
	2002	146	8	2	120	1	7	8
	2003	98	11	-	82	1	2	2
	2004	137	4	2	124	1	2	4
	2005	82	14	1	63	-	-	4
Појачан надзор родитеља или старатеља Extensive surveillance by parents or guardians	2001	178	31	8	72	41	6	20
	2002	205	9	-	164	1	8	23
	2003	192	26	3	142	-	11	10
	2004	190	14	-	172	-	2	2
	2005	165	26	1	123	-	5	10
Појачан надзор органа старатељства Extensive surveillance by guardian organization	2001	167	31	7	57	52	7	13
	2002	172	17	1	133	-	8	13
	2003	145	11	-	123	-	3	8
	2004	161	6	1	142	-	5	7
	2005	156	23	2	120	-	5	6

3.2. ПРУЖЕНИ ОБЛИЦИ, МЈЕРЕ И УСЛУГЕ ПРЕМА КАТЕГОРИЈАМА КОРИСНИКА - МАЛОЉЕТНИ КОРИСНИЦИ
RENDERED FORMS, MEASURES AND SERVICES BY CATEGORY OF BENEFICIARY - MINOR BENEFICIARIES

(наставак-continued)

		Укупно <i>Total</i>	Угрожени породичном ситуацијом <i>Disadvantaged by family situation</i>	Лица са сметњама у психичком и физичком развоју <i>Mentally and physically handicapped persons</i>	Лица друштвено неприхватљивог понашања <i>Persons with socially unacceptable behaviour</i>	Психички болесна лица <i>Mentally ill persons</i>	Лица у стању различитих социјално- заштитних потреба <i>Persons in different social and protective needs</i>	Без специфичне категорије (остали) <i>Without specific category (others)</i>
Појачан надзор у другој породици <i>Extensive surveillance in foster family</i>	2001	12	6	4	2	-	-	-
	2002	6	-	-	3	-	2	1
	2003	5	-	-	5	-	-	-
	2004	3	-	-	2	-	1	-
	2005	6	-	1	1	1	1	2
Упућивање у дисциплински центар <i>Assignment to disciplinary centre</i>	2001	8	-	-	8	-	-	-
	2002	16	2	-	14	-	-	-
	2003	3	-	-	3	-	-	-
	2004	9	-	-	9	-	-	-
	2005	-	-	-	-	-	-	-
Упућивање у васпитну организацију <i>Assignment to organization for upbringing</i>	2001	7	2	5	-	-	-	-
	2002	5	1	-	4	-	-	-
	2003	5	-	-	5	-	-	-
	2004	10	-	-	9	-	1	-
	2005	6	-	-	6	-	-	-
Упућивање у васпитно поправни дом <i>Assignment to correctional institution</i>	2001	15	1	9	5	-	-	-
	2002	7	1	-	5	-	-	1
	2003	3	1	-	1	-	1	-
	2004	6	-	-	6	-	-	-
	2005	-	-	-	-	-	-	-
Упућивање у малолетнички затвор <i>Assignment to juvenile prison</i>	2001	9	1	-	8	-	-	-
	2002	5	-	-	4	-	-	1
	2003	8	-	-	8	-	-	-
	2004	3	1	-	2	-	-	-
	2005	7	1	-	6	-	-	-
Упућивање у установу за дефектне малолетнике <i>Assignment to institution for defective minors</i>	2001	3	-	2	1	-	-	-
	2002	3	-	2	-	-	1	-
	2003	1	-	1	-	-	-	-
	2004	-	-	-	-	-	-	-
	2005	-	-	-	-	-	-	-

3.2. ПРУЖЕНИ ОБЛИЦИ, МЈЕРЕ И УСЛУГЕ ПРЕМА КАТЕГОРИЈАМА КОРИСНИКА - МАЛОЉЕТНИ КОРИСНИЦИ
RENDERED FORMS, MEASURES AND SERVICES BY CATEGORY OF BENEFICIARY - MINOR BENEFICIARIES

(наставак-continued)

		Укупно <i>Total</i>	Угрожени породичном ситуацијом <i>Disadvantaged by family situation</i>	Лица са сметњама у психичком и физичком развоју <i>Mentally and physically handicapped persons</i>	Лица друштвено неприхватљивог понашања <i>Persons with socially unacceptable behaviour</i>	Психички болесна лица <i>Mentally ill persons</i>	Лица у стању различитих социјално- заштитних потреба <i>Persons in different social and protective needs</i>	Без специфичне категорије (остали) <i>Without specific category (others)</i>
Остале мјере <i>Other measures</i>	2001	108	12	18	76	-	1	1
	2002	171	7	4	77	-	80	3
	2003	148	14	2	112	-	3	17
	2004	76	20	2	37	-	8	9
	2005	129	19	-	94	-	6	10
Помоћ за оспособљавање и привређивање <i>Assistance in vocational training</i>	2001	41	5	29	-	-	1	6
	2002	113	8	53	-	-	51	1
	2003	73	2	51	-	-	16	4
	2004	122	12	59	1	-	33	17
	2005	183	14	128	8	3	11	19
Оспособљавање за рад и привређивање <i>Vocational training</i>	2001	23	5	17	-	-	-	1
	2002	67	-	20	-	-	47	-
	2003	13	-	12	-	-	1	-
	2004	60	-	30	-	-	30	-
	2005	93	-	82	-	-	11	-
Помоћ за рехабилитацију <i>Assistance in rehabilitation</i>	2001	18	-	12	-	-	1	5
	2002	46	8	33	-	-	4	1
	2003	60	2	39	-	-	15	4
	2004	62	12	29	1	-	3	17
	2005	90	14	46	8	3	-	19
Укључивање у радни однос <i>Employment</i>	2001	-	-	-	-	-	-	-
	2002	-	-	-	-	-	-	-
	2003	-	-	-	-	-	-	-
	2004	-	-	-	-	-	-	-
	2005	-	-	-	-	-	-	-
Укључивање у остале облике (кућна радиност) <i>Inclusion in other forms of work (working at home)</i>	2001	-	-	-	-	-	-	-
	2002	-	-	-	-	-	-	-
	2003	-	-	-	-	-	-	-
	2004	-	-	-	-	-	-	-
	2005	-	-	-	-	-	-	-

3.2. ПРУЖЕНИ ОБЛИЦИ, МЈЕРЕ И УСЛУГЕ ПРЕМА КАТЕГОРИЈАМА КОРИСНИКА - МАЛОЉЕТНИ КОРИСНИЦИ
RENDERED FORMS, MEASURES AND SERVICES BY CATEGORY OF BENEFICIARY - MINOR BENEFICIARIES

(наставак-continued)

		Укупно <i>Total</i>	Угрожени породичном ситуацијом <i>Disadvantaged by family situation</i>	Лица са сметњама у психичком и физичком развоју <i>Mentally and physically handicapped persons</i>	Лица друштвено неприхватљивог понашања <i>Persons with socially unacceptable behaviour</i>	Психички болесна лица <i>Mentally ill persons</i>	Лица у стању различитих социјално- заштитних потреба <i>Persons in different social and protective needs</i>	Без специфичне категорије (остали) <i>Without specific category (others)</i>
Новчане помоћи Allowances	2001	1 302	403	339	23	28	208	301
	2002	1 012	388	200	11	22	267	124
	2003	1 616	553	320	43	78	531	91
	2004	1 638	472	290	22	53	764	37
	2005	3 018	710	744	23	66	1 370	105
Стална новчана помоћ <i>Permanent allowance</i>	2001	163	37	51	3	3	8	61
	2002	94	24	34	-	3	33	-
	2003	218	91	64	-	3	35	25
	2004	218	91	68	-	6	53	-
	2005	626	459	63	-	1	93	10
Изузетна новчана помоћ <i>Special allowance</i>	2001	85	9	28	-	-	9	39
	2002	50	16	28	-	-	6	-
	2003	105	38	33	-	4	22	8
	2004	-	-	-	-	-	-	-
	2005	-	-	-	-	-	-	-
Једнократна новчана помоћ <i>One-off allowance</i>	2001	885	285	173	18	23	185	201
	2002	735	314	57	11	19	212	122
	2003	1 045	352	104	43	62	429	55
	2004	753	291	84	22	42	277	37
	2005	1 199	232	156	23	60	645	83
Права на додатак за помоћ и његу од стране других лица <i>Entitlement to additional allowance for assistance and care rendered by other persons</i>	2001	112	21	87	2	2	-	-
	2002	106	7	81	-	-	16	2
	2003	160	1	119	-	5	32	3
	2004	667	90	138	-	5	434	-
	2005	1 193	19	525	-	5	632	12
Помоћ за опрему дјетета самохраним незапосленим родитељима <i>Allowance to single unemployed parents for outfitting a child</i>	2001	57	51	-	-	-	6	-
	2002	27	27	-	-	-	-	-
	2003	88	71	-	-	4	13	-
	2004	-	-	-	-	-	-	-
	2005	-	-	-	-	-	-	-

3.2. ПРУЖЕНИ ОБЛИЦИ, МЈЕРЕ И УСЛУГЕ ПРЕМА КАТЕГОРИЈАМА КОРИСНИКА - МАЛОЉЕТНИ КОРИСНИЦИ
RENDERED FORMS, MEASURES AND SERVICES BY CATEGORY OF BENEFICIARY - MINOR BENEFICIARIES

(наставак-continued)

		Укупно Total	Угрожени породичном ситуацијом Disadvantaged by family situation	Лица са сметњама у психичком и физичком развоју Mentally and physically handicapped persons	Лица друштвено неприхватљивог понашања Persons with socially unacceptable behaviour	Психички болесна лица Mentally ill persons	Лица у стању различитих социјално- заштитних потреба Persons in different social and protective needs	Без специфичне категорије (остали) Without specific category (others)
Остали облици заштите и услуга <i>Other forms of protection and services</i>	2001	15 525	7 464	943	411	259	2 371	4 077
	2002	8 077	1 831	617	618	119	3 914	978
	2003	8 377	3 258	599	619	191	3 127	583
	2004	53 212	2 675	1 400	840	193	44 493	3 611
	2005	16 995	3 455	1 028	919	305	8 264	3 024
Здравствена заштита на терет општине или центра <i>Health care at the expense of municipality or social welfare centre</i>	2001	877	271	150	-	24	132	300
	2002	632	163	160	15	48	239	7
	2003	503	210	101	17	23	142	10
	2004	841	281	274	27	21	202	36
	2005	720	204	195	7	35	277	2
Помоћ у рјешавању стамбеног питања <i>Assistance in solving housing problems</i>	2001	41	19	7	-	4	10	1
	2002	18	3	-	-	-	15	-
	2003	33	22	-	-	-	11	-
	2004	13	9	-	-	4	-	-
	2005	75	8	-	-	4	63	-
Мирење брачних партнера <i>Reconciliation of spouses</i>	2001	-	-	-	-	-	-	-
	2002	-	-	-	-	-	-	-
	2003	-	-	-	-	-	-	-
	2004	-	-	-	-	-	-	-
	2005	-	-	-	-	-	-	-
Њега и помоћ у кући <i>Care and assistance rendered at home</i>	2001	16	2	14	-	-	-	-
	2002	3	2	1	-	-	-	-
	2003	8	2	1	-	-	5	-
	2004	2	-	1	-	-	1	-
	2005	2	1	1	-	-	-	-
Помоћ у сређивању конфликтних ситуација <i>Assistance in conflict resolution</i>	2001	891	642	68	65	17	63	36
	2002	865	381	72	303	8	55	46
	2003	924	360	42	204	10	278	30
	2004	1 019	261	250	220	9	220	59
	2005	1 446	396	85	252	60	322	331

3.2. ПРУЖЕНИ ОБЛИЦИ, МЈЕРЕ И УСЛУГЕ ПРЕМА КАТЕГОРИЈАМА КОРИСНИКА - МАЛОЉЕТНИ КОРИСНИЦИ
RENDERED FORMS, MEASURES AND SERVICES BY CATEGORY OF BENEFICIARY - MINOR BENEFICIARIES

(наставак-continued)

		Укупно <i>Total</i>	Угрожени породичном ситуацијом <i>Disadvantaged by family situation</i>	Лица са сметњама у психичком и физичком развоју <i>Mentally and physically handicapped persons</i>	Лица друштвено неприхватљивог понашања <i>Persons with socially unacceptable behaviour</i>	Психички болесна лица <i>Mentally ill persons</i>	Лица у стању различитих социјално- заштитних потреба <i>Persons in different social and protective needs</i>	Без специфичне категорије (остали) <i>Without specific category (others)</i>
Услуге социјалног и другог стручног рада <i>Services of social and other professional work</i>	2001	11 907	5 689	621	316	191	1 868	3 222
	2002	5 580	814	345	261	33	3 254	873
	2003	5 184	1 778	383	336	114	2 110	463
	2004	49 316	1 400	647	555	102	43 230	3 382
	2005	12 350	1 931	643	637	137	6 427	2 575
Помоћ за исхрану, огрјев, одјећу и обућу <i>Allowances for food, fuel, clothing and footwear</i>	2001	1 793	841	83	30	23	298	518
	2002	979	468	39	39	30	351	52
	2003	1 725	886	72	62	44	581	80
	2004	2 021	724	228	38	57	840	134
	2005	2 402	915	104	23	69	1 175	116

3.3. ПРУЖЕНИ ОБЛИЦИ, МЈЕРЕ И УСЛУГЕ ПРЕМА КАТЕГОРИЈАМА КОРИСНИКА - ПУНОЉЕТНИ КОРИСНИЦИ
RENDERED FORMS, MEASURES AND SERVICES BY CATEGORY OF BENEFICIARY - ADULT BENEFICIARIES

		Укупно <i>Total</i>	Корисници субвенциони- рања трошкова <i>Beneficiaries of subventions</i>	Лица са сметњама у психичком и физичком развоју <i>Mentally and physically handicapped persons</i>	Лица друштвено неприхватљи- вог понашања <i>Persons with socially unacceptable behaviour</i>	Психички болесна лица <i>Mentally ill persons</i>	Лица која немају довољно прихода за издржавање <i>Persons not having a sufficient income to support themselves</i>	Лица у стању различитих социјално- заштитних потреба <i>Persons in different social and protective needs</i>	Без специфичне категорије (остали) <i>Without specific category (others)</i>
УКУПНО TOTAL	2001	57 238	4 560	3 190	779	1 701	18 698	15 030	13 280
	2002	65 439	6 554	2 694	2 229	1 556	18 722	21 386	12 298
	2003	79 496	9 192	3 598	2 462	1 970	20 672	33 301	8 301
	2004	90 389	4 465	5 073	3 044	2 972	25 719	28 798	20 318
	2005	81 239	3 990	6 034	2 273	3 096	20 442	37 965	7 439
Старатељство и усвојење Guardianship and adoption	2001	3 165	21	140	28	212	315	1 003	1 446
	2002	7 505	856	300	32	208	1 169	4 312	628
	2003	4 378	1 363	249	22	280	360	1 545	559
	2004	3 564	1 099	236	157	371	98	975	628
	2005	3 432	1 027	291	29	302	54	1 042	687
Старатељство над малољетним и пунољетним лицима <i>Guardianship of minor and adult persons</i>	2001	1 872	14	100	23	158	286	961	330
	2002	2 588	848	184	14	141	1 161	207	33
	2003	2 550	354	168	19	217	358	1 079	355
	2004	864	92	139	27	306	93	151	56
	2005	2 479	1 021	170	21	206	20	734	307
Старатељство за посебне случајеве <i>Guardianship for special cases</i>	2001	1 293	7	40	5	54	29	42	1 116
	2002	4 917	8	116	18	67	8	4 105	595
	2003	1 828	1 009	81	3	63	2	466	204
	2004	2 700	1 007	97	130	65	5	824	572
	2005	953	6	121	8	96	34	308	380
Усвојење <i>Adoption</i>	2001	-	-	-	-	-	-	-	-
	2002	-	-	-	-	-	-	-	-
	2003	-	-	-	-	-	-	-	-
	2004	-	-	-	-	-	-	-	-
	2005	-	-	-	-	-	-	-	-
Смјештај (упућивање) у установе Placement (assignment) in institutions	2001	474	89	74	13	80	25	185	8
	2002	440	14	100	15	54	169	84	4
	2003	411	3	103	3	75	25	201	1
	2004	538	7	181	9	97	52	191	1
	2005	505	13	120	8	131	69	158	6

3.3. ПРУЖЕНИ ОБЛИЦИ, МЈЕРЕ И УСЛУГЕ ПРЕМА КАТЕГОРИЈАМА КОРИСНИКА - ПУНОЉЕТНИ КОРИСНИЦИ
RENDERED FORMS, MEASURES AND SERVICES BY CATEGORY OF BENEFICIARY - ADULT BENEFICIARIES

(наставак-continued)

		Укупно <i>Total</i>	Корисници субвенциони- рања трошкова <i>Beneficiaries of subventions</i>	Лица са сметњама у психичком и физичком развоју <i>Mentally and physically handicapped persons</i>	Лица друштвено неприхватљи- вог понашања <i>Persons with socially unacceptable behaviour</i>	Психички болесна лица <i>Mentally ill persons</i>	Лица која немају довољно прихода за издржавање <i>Persons not having a sufficient income to support themselves</i>	Лица у стању различитих социјално- заштитних потреба <i>Persons in different social and protective needs</i>	Без специфичне категорије (остали) <i>Without specific category (others)</i>
У ученички или студентски дом <i>In pupil or student hostel</i>	2001	-	-	-	-	-	-	-	-
	2002	-	-	-	-	-	-	-	-
	2003	-	-	-	-	-	-	-	-
	2004	-	-	-	-	-	-	-	-
	2005	-	-	-	-	-	-	-	-
У установу за рехабилитацију и заштиту <i>In institution for rehabilitation and care</i>	2001	38	-	8	-	8	-	16	6
	2002	52	-	24	6	15	-	7	-
	2003	43	-	16	-	21	5	1	-
	2004	37	-	10	2	20	5	-	-
	2005	61	2	25	1	27	4	2	-
У друге установе социјалне заштите <i>In other social welfare facilities</i>	2001	214	3	49	7	55	5	93	2
	2002	169	-	69	6	28	13	51	2
	2003	161	-	66	-	40	10	44	1
	2004	241	4	101	4	54	18	59	1
	2005	169	3	76	4	60	20	6	-
Смјештај у дом за стара лица <i>In institution for old persons</i>	2001	222	86	17	6	17	20	76	-
	2002	219	14	7	3	11	156	26	2
	2003	207	3	21	3	14	10	156	-
	2004	260	3	70	3	23	29	132	-
	2005	275	8	19	3	44	45	150	6
Помоћ за оспособљавање и привређивање <i>Assistance in vocational training</i>	2001	56	8	3	-	-	37	8	-
	2002	56	7	3	1	-	22	13	10
	2003	180	9	37	1	-	40	93	-
	2004	78	7	3	-	-	36	32	-
	2005	82	10	13	-	1	40	18	-
Оспособљавање за рад и привређивање <i>Vocational training</i>	2001	6	-	3	-	-	3	-	-
	2002	3	-	2	-	-	-	1	-
	2003	91	-	15	-	-	-	76	-
	2004	24	-	2	-	-	10	12	-
	2005	14	2	-	-	-	10	2	-

3.3. ПРУЖЕНИ ОБЛИЦИ, МЈЕРЕ И УСЛУГЕ ПРЕМА КАТЕГОРИЈАМА КОРИСНИКА - ПУНОЉЕТНИ КОРИСНИЦИ
RENDERED FORMS, MEASURES AND SERVICES BY CATEGORY OF BENEFICIARY - ADULT BENEFICIARIES

(наставак-continued)

		Укупно <i>Total</i>	Корисници субвенциони- рања трошкова <i>Beneficiaries of subventions</i>	Лица са сметњама у психичком и физичком развоју <i>Mentally and physically handicapped persons</i>	Лица друштвено неприхватљивог понашања <i>Persons with socially unacceptable behaviour</i>	Психички болесна лица <i>Mentally ill persons</i>	Лица која немају довољно прихода за издржавање <i>Persons not having a sufficient income to support themselves</i>	Лица у стању различитих социјално- заштитних потреба <i>Persons in different social and protective needs</i>	Без специфичне категорије (остали) <i>Without specific category (others)</i>
Помоћ за рехабилитацију <i>Assistance in rehabilitation</i>	2001	3	3	-	-	-	-	-	-
	2002	13	-	1	1	-	-	4	7
	2003	25	-	20	-	-	5	-	-
	2004	3	-	1	-	-	-	2	-
	2005	14	-	13	-	-	-	1	-
Укључивање у радни однос <i>Employment</i>	2001	39	4	-	-	-	27	8	-
	2002	39	7	-	-	-	21	8	3
	2003	46	7	2	1	-	23	13	-
	2004	39	5	-	-	-	20	14	-
	2005	44	6	-	-	1	25	12	-
Укључивање у остале облике (кућна радиност) <i>Inclusion in other forms of work (working at home)</i>	2001	8	1	-	-	-	7	-	-
	2002	1	-	-	-	-	1	-	-
	2003	18	2	-	-	-	12	4	-
	2004	12	2	-	-	-	6	4	-
	2005	10	2	-	-	-	5	3	-
Новчане помоћи <i>Allowances</i>	2001	11 051	304	904	19	307	7 283	1 099	1 135
	2002	13 079	863	742	73	430	6 178	3 625	1 168
	2003	15 268	556	1 209	61	529	6 725	4 629	1 559
	2004	17 444	467	2 333	130	926	6 257	6 184	1 147
	2005	17 886	594	2 840	376	988	7 401	5 174	513
Стална новчана помоћ <i>Permanent allowance</i>	2001	3 163	137	194	5	110	2 372	338	7
	2002	3 273	173	94	9	62	2 786	141	8
	2003	3 283	4	214	5	122	2 782	143	13
	2004	3 056	24	335	11	111	2 094	332	149
	2005	3 799	5	325	28	231	2 118	1 076	16
Изузетна новчана помоћ <i>Special allowance</i>	2001	518	9	21	-	15	117	54	302
	2002	525	5	49	11	35	161	235	29
	2003	504	40	24	1	31	91	294	23
	2004	-	-	-	-	-	-	-	-
	2005	-	-	-	-	-	-	-	-

3.3. ПРУЖЕНИ ОБЛИЦИ, МЈЕРЕ И УСЛУГЕ ПРЕМА КАТЕГОРИЈАМА КОРИСНИКА - ПУНОЉЕТНИ КОРИСНИЦИ
RENDERED FORMS, MEASURES AND SERVICES BY CATEGORY OF BENEFICIARY - ADULT BENEFICIARIES

(наставак-continued)

		Укупно <i>Total</i>	Корисници субвенциони- рања трошкова <i>Beneficiaries of subventions</i>	Лица са сметњама у психичком и физичком развоју <i>Mentally and physically handicapped persons</i>	Лица друштвено неприхватљи- вог понашања <i>Persons with socially unacceptable behaviour</i>	Психички болесна лица <i>Mentally ill persons</i>	Лица која немају довољно прихода за издржавање <i>Persons not having a sufficient income to support themselves</i>	Лица у стању различитих социјално- заштитних потреба <i>Persons in different social and protective needs</i>	Без специфичне катеорије (остали) <i>Without specific category (others)</i>
Једнократна новчана помоћ <i>One-off allowance</i>	2001	6 659	154	279	11	169	4 673	618	755
	2002	8 382	678	100	47	233	3 008	3 218	1 098
	2003	9 936	485	245	52	253	3 698	4 090	1 113
	2004	11 628	427	474	110	624	3 884	5 157	952
	2005	9 336	405	410	212	468	4 987	2 593	261
Права на додатак за помоћ и његу од стране других лица <i>Entitlement to additional allowance for assistance and care rendered by other persons</i>	2001	556	4	410	3	13	56	63	7
	2002	759	4	499	6	100	109	15	26
	2003	1 276	27	724	3	123	6	76	317
	2004	2 760	16	1 524	9	191	279	695	46
	2005	4 751	184	2 105	136	289	296	1 505	236
Помоћ за опрему дјетета самохраним незапосленим родитељима <i>Allowance to single unemployed parents for outfitting a child</i>	2001	155	-	-	-	-	65	26	64
	2002	140	3	-	-	-	114	16	7
	2003	269	-	2	-	-	148	26	93
	2004	-	-	-	-	-	-	-	-
	2005	-	-	-	-	-	-	-	-
Остали облици заштите и услуга <i>Other forms of protection and services</i>	2001	42 492	4 138	2 069	719	1 102	11 038	12 735	10 691
	2002	44 359	4 814	1 549	2 108	864	11 184	13 352	10 488
	2003	59 259	7 261	2 000	2 375	1 086	13 522	26 833	6 182
	2004	68 765	2 885	2 320	2 748	1 578	19 276	21 416	18 542
	2005	59 334	2 346	2 770	1 860	1 674	12 878	31 573	6 233
Здравствена заштита на терет општине или центра <i>Health care at the expense of municipality or social welfare centre</i>	2001	3 760	183	341	59	284	1 066	851	976
	2002	4 993	143	233	53	266	2 439	1 809	50
	2003	5 154	114	218	162	190	2 181	2 220	69
	2004	4 541	168	211	35	241	1 021	1 877	988
	2005	4 887	71	521	65	312	1 446	2 356	116
Помоћ у рјешавању стамбеног питања <i>Assistance in solving housing problems</i>	2001	146	10	19	-	7	41	62	7
	2002	229	6	4	4	1	127	84	3
	2003	258	1	6	1	3	181	49	17
	2004	278	-	11	-	15	93	134	25
	2005	237	-	3	-	7	81	138	8

3.3. ПРУЖЕНИ ОБЛИЦИ, МЈЕРЕ И УСЛУГЕ ПРЕМА КАТЕГОРИЈАМА КОРИСНИКА - ПУНОЉЕТНИ КОРИСНИЦИ
RENDERED FORMS, MEASURES AND SERVICES BY CATEGORY OF BENEFICIARY - ADULT BENEFICIARIES

(наставак-continued)

		Укупно Total	Корисници субвенциони- рања трошкова Beneficiaries of subventions	Лица са сметњама у психичком и физичком развоју Mentally and physically handicapped persons	Лица друштвено неприхватљи- вог понашања Persons with socially unacceptable behaviour	Психички болесна лица Mentally ill persons	Лица која немају довољно прихода за издржавање Persons not having a sufficient income to support themselves	Лица у стању различитих социјално- заштитних потреба Persons in different social and protective needs	Без специфичне категорије (остали) Without specific category (others)
Мирење брачних партнера Reconciliation of spouses	2001	1 432	9	24	12	5	44	491	847
	2002	1 418	21	9	123	17	56	470	722
	2003	1 473	10	13	251	18	88	86	1 007
	2004	1 496	13	3	52	29	85	208	1 106
	2005	1 372	-	-	45	23	81	313	910
Њега и помоћ у кући Care and assistance rendered at home	2001	1 092	93	239	24	22	134	528	52
	2002	643	69	98	13	3	146	298	16
	2003	526	49	114	13	7	46	267	30
	2004	289	7	18	5	5	18	232	4
	2005	301	60	2	-	6	34	197	2
Помоћ у сређивању конфликтних ситуација Assistance in conflict resolution	2001	2 386	31	75	68	93	270	1 135	714
	2002	3 589	125	346	1 506	132	337	385	758
	2003	3 052	141	228	624	148	599	614	698
	2004	3 174	13	126	710	180	483	913	749
	2005	5 125	274	304	613	311	970	1 216	1 437
Услуге социјалног и другог стручног рада Services of social and other professional work	2001	23 888	2 723	885	432	551	5 399	8 452	5 446
	2002	25 745	2 724	643	336	283	4 592	8 455	8 712
	2003	40 506	5 069	1 086	1 257	562	5 946	22 345	4 241
	2004	52 412	2 112	1 604	1 874	835	14 671	15 776	15 540
	2005	42 712	1 425	1 682	1 085	824	8 491	25 519	3 686
Помоћ за исхрану, огрјев, одјећу и обућу Allowances for food, fuel, clothing and footwear	2001	9 788	1 089	486	124	140	4 084	1 216	2 649
	2002	7 742	1 726	216	73	162	3 487	1 851	227
	2003	8 290	1 877	335	67	158	4 481	1 252	120
	2004	6 575	572	347	72	273	2 905	2 276	130
	2005	4 700	516	258	52	191	1 775	1 834	74

4. РАЗВРСТАВАЊЕ ДЈЕЦЕ И ОМЛАДИНЕ ОМЕТЕНЕ У ПСИХИЧКОМ И ФИЗИЧКОМ РАЗВОЈУ CLASSIFICATION OF MENTALLY AND PHYSICALLY HANDICAPPED CHILDREN AND YOUTH

4.1. РАЗВРСТАВАЊЕ ДЈЕЦЕ И ОМЛАДИНЕ ОМЕТЕНЕ У ПСИХИЧКОМ И ФИЗИЧКОМ РАЗВОЈУ ПРЕМА ВРСТИ И СТЕПЕНУ ОМЕТЕНОСТИ CLASSIFICATION OF MENTALLY AND PHYSICALLY HANDICAPPED CHILDREN AND YOUTH BY TYPE AND LEVEL OF DISABILITY

		Укупно <i>Total</i>	Старост <i>Age</i>						
			испод 7 година <i>under 7 years</i>	7-14	15-16	17-18			
УКУПНО	2001 свега	645	117	301	124	103	<i>all</i>	<i>2001</i>	TOTAL
	мушки	363	63	169	66	65			
	женски	282	54	132	58	38			
	2002 свега	677	136	296	122	123	<i>all</i>	<i>2002</i>	
	мушки	391	80	171	69	71			
	женски	286	56	125	53	52			
	2003 свега	877	229	392	143	113	<i>all</i>	<i>2003</i>	
	мушки	512	148	204	86	74			
	женски	365	81	188	57	39			
	2004 свега	835	219	346	135	135	<i>all</i>	<i>2004</i>	
	мушки	453	126	189	71	67			
	женски	382	93	157	64	68			
	2005 свега	745	206	338	109	92	<i>all</i>	<i>2005</i>	
	мушки	442	132	202	54	54			
	женски	303	74	136	55	38			
С оштећењем вида	2001 свега	38	12	17	5	4	<i>all</i>	<i>2001</i>	<i>With visual impairment</i>
	мушки	21	7	8	4	2			
	женски	17	5	9	1	2			
	2002 свега	50	14	21	11	4	<i>all</i>	<i>2002</i>	
	мушки	24	8	9	6	1			
	женски	26	6	12	5	3			
	2003 свега	43	14	18	8	3	<i>all</i>	<i>2003</i>	
	мушки	27	10	9	6	2			
	женски	16	4	9	2	1			
	2004 свега	59	19	21	8	11	<i>all</i>	<i>2004</i>	
	мушки	30	10	9	6	5			
	женски	29	9	12	2	6			
	2005 свега	51	16	21	8	6	<i>all</i>	<i>2005</i>	
	мушки	27	8	14	4	1			
	женски	24	8	7	4	5			
С оштећењем слуха	2001 свега	49	19	15	9	6	<i>all</i>	<i>2001</i>	<i>With hearing impairment</i>
	мушки	26	7	8	8	3			
	женски	23	12	7	1	3			
	2002 свега	47	12	19	7	9	<i>all</i>	<i>2002</i>	
	мушки	26	5	12	4	5			
	женски	21	7	7	3	4			
	2003 свега	61	13	31	10	7	<i>all</i>	<i>2003</i>	
	мушки	32	3	16	6	7			
	женски	29	10	15	4	-			
	2004 свега	47	15	17	9	6	<i>all</i>	<i>2004</i>	
	мушки	23	5	9	5	4			
	женски	24	10	8	4	2			
	2005 свега	38	17	10	6	5	<i>all</i>	<i>2005</i>	
	мушки	21	10	4	4	3			
	женски	17	7	6	2	2			

4.1. РАЗВРСТАВАЊЕ ДЈЕЦЕ И ОМЛАДИНЕ ОМЕТЕНЕ У ПСИХИЧКОМ И ФИЗИЧКОМ РАЗВОЈУ ПРЕМА ВРСТИ И СТЕПЕНУ ОМЕТЕНОСТИ
CLASSIFICATION OF MENTALLY AND PHYSICALLY HANDICAPPED CHILDREN AND YOUTH BY TYPE AND LEVEL OF DISABILITY

(наставак-continued)

		Укупно Total	Старост Age						
			испод 7 година under 7 years	7-14	15-16	17-18			
С поремећајима у гласу и говору	2001 свега	31	9	14	2	6	all	2001	With voice and speech impediments
	мушки	16	6	5	1	4	male		
	женски	15	3	9	1	2	female		
	2002 свега	40	6	20	5	9	all	2002	
	мушки	22	3	11	3	5	male		
	женски	18	3	9	2	4	female		
	2003 свега	47	10	20	10	7	all	2003	
	мушки	32	8	11	8	5	male		
	женски	15	2	9	2	2	female		
	2004 свега	64	17	28	11	8	all	2004	
	мушки	35	8	18	6	3	male		
	женски	29	9	10	5	5	female		
	2005 свега	31	9	15	3	4	all	2005	
	мушки	17	6	8	1	2	male		
	женски	14	3	7	2	2	female		
Физички инвалидна	2001 свега	63	10	36	13	4	all	2001	Physically handicapped
	мушки	32	2	21	6	3	male		
	женски	31	8	15	7	1	female		
	2002 свега	70	19	29	13	9	all	2002	
	мушки	34	11	9	7	7	male		
	женски	36	8	20	6	2	female		
	2003 свега	106	29	40	24	13	all	2003	
	мушки	61	15	22	18	6	male		
	женски	45	14	18	6	7	female		
	2004 свега	103	28	48	18	9	all	2004	
	мушки	48	14	23	6	5	male		
	женски	55	14	25	12	4	female		
	2005 свега	90	28	29	22	11	all	2005	
	мушки	53	21	15	10	7	male		
	женски	37	7	14	12	4	female		
Ментално недовољно развијена (ретардирана)	2001 свега	303	39	148	66	50	all	2001	Mentally handicapped (retarded)
	мушки	165	24	81	30	30	male		
	женски	138	15	67	36	20	female		
	2002 свега	295	49	134	52	60	all	2002	
	мушки	174	32	78	29	35	male		
	женски	121	17	56	23	25	female		
	2003 свега	351	76	172	57	46	all	2003	
	мушки	198	53	83	33	29	male		
	женски	153	23	89	24	17	female		
	2004 свега	289	66	130	43	50	all	2004	
	мушки	150	41	66	23	20	male		
	женски	139	25	64	20	30	female		
	2005 свега	229	55	120	29	25	all	2005	
	мушки	140	34	76	14	16	male		
	женски	89	21	44	15	9	female		

4.1. РАЗВРСТАВАЊЕ ДЈЕЦЕ И ОМЛАДИНЕ ОМЕТЕНЕ У ПСИХИЧКОМ И ФИЗИЧКОМ РАЗВОЈУ ПРЕМА ВРСТИ И СТЕПЕНУ ОМЕТЕНОСТИ
CLASSIFICATION OF MENTALLY AND PHYSICALLY HANDICAPPED CHILDREN AND YOUTH BY TYPE AND LEVEL OF DISABILITY

(наставак-continued)

		Укупно Total	Старост Age						
			испод 7 година under 7 years	7-14	15-16	17-18			
С поремећајима у понашању и личности	2001 свега	26	3	8	7	8	all	2001	With behavioural and personality disorders
	мушки	21	2	6	5	8	male		
	женски	5	1	2	2	-	female		
	2002 свега	37	3	10	14	10	all	2002	
	мушки	28	2	7	10	9	male		
	женски	9	1	3	4	1	female		
	2003 свега	65	22	25	11	7	all	2003	
	мушки	39	15	16	3	5	male		
	женски	26	7	9	8	2	female		
	2004 свега	35	8	7	12	8	all	2004	
	мушки	19	5	4	3	7	male		
	женски	16	3	3	9	1	female		
	2005 свега	46	5	23	13	5	all	2005	
	мушки	25	1	12	9	3	male		
	женски	21	4	11	4	2	female		
Комбиноване сметње	2001 свега	135	25	63	22	25	all	2001	Combined disorders
	мушки	82	15	40	12	15	male		
	женски	53	10	23	10	10	female		
	2002 свега	138	33	63	20	22	all	2002	
	мушки	83	19	45	10	9	male		
	женски	55	14	18	10	13	female		
	2003 свега	204	65	86	23	30	all	2003	
	мушки	123	44	47	12	20	male		
	женски	81	21	39	11	10	female		
	2004 свега	238	66	95	34	43	all	2004	
	мушки	148	43	60	22	23	male		
	женски	90	23	35	12	20	female		
	2005 свега	260	76	120	28	36	all	2005	
	мушки	159	52	73	12	22	male		
	женски	101	24	47	16	14	female		

Графика 14. Полна структура дјеце и омладине ометене у психичком и физичком развоју

Graph 14. Sex distribution of mentally and physically handicapped children and youth

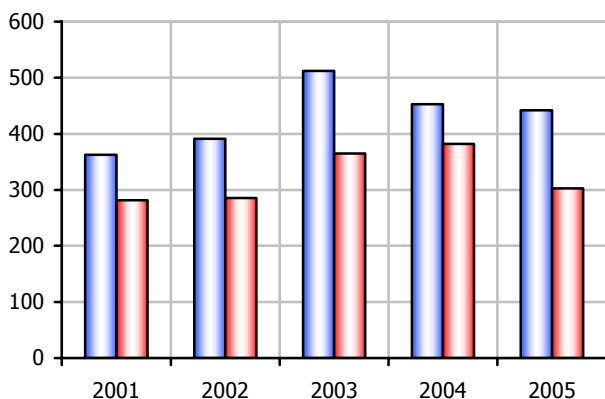

■ мушки / male

Графика 15. Старосна структура дјеце и омладине ометене у психичком и физичком развоју, 2005.

Graph 15. Age distribution of mentally and physically handicapped children and youth, 2005

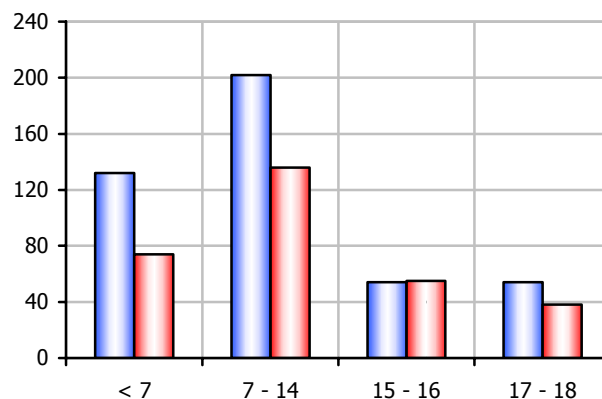

■ женски / female

Графика 16. Дјеца и омладина ометена у психичком и физичком развоју према полу, врсти и степену ометености, 2005. год

Graph 16. Mentally and physically handicapped children and youth by sex, type and level of disability, 2005

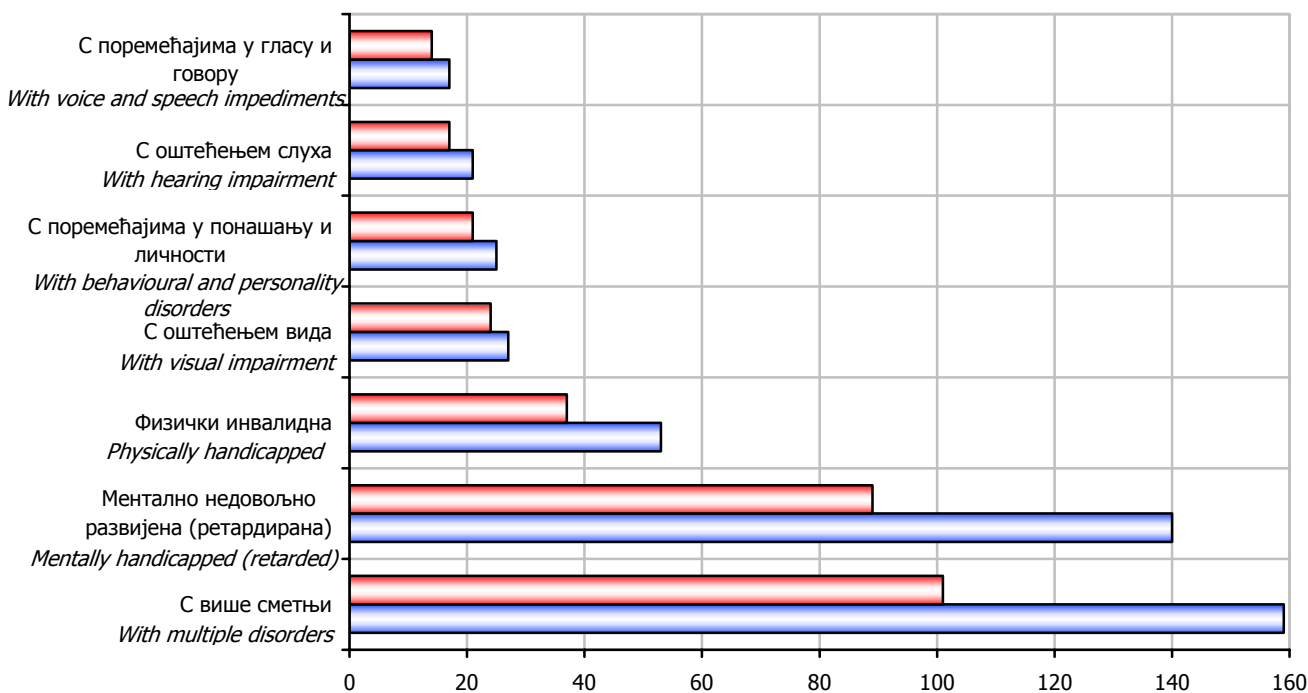

5. ЗАПОСЛЕНИ У ЦЕНТРИМА ЗА СОЦИЈАЛНИ РАД EMPLOYEES IN SOCIAL WELFARE CENTRES

	Укупно <i>Total</i>			Социјални радници <i>Social workers</i>	Педагози <i>Pedagogues</i>	Психолози <i>Psychologists</i>	Дефектолози <i>Special education teacher</i>	Љекари <i>Physicians</i>	Правници <i>Lawyers</i>	Администра- тивно особље <i>Administrative personnel</i>	Остали <i>Other</i>
	свега <i>all</i>	мушки <i>male</i>	женски <i>female</i>								
2001	376	130	246	130	18	11	11	10	36	118	42
2002	392	104	288	136	16	13	11	1	37	119	59
2003	404	122	282	141	17	13	14	1	39	129	50
2004	402	112	290	143	17	12	13	1	39	121	56
2005	419	119	300	154	22	15	11	1	39	128	49

6. ОБРАЂЕНИ СЛУЧАЈЕВИ - ИНТЕРВЕНЦИЈЕ У ЦЕНТРУ TREATMENTS RENDERED IN CENTRE

	Укупно <i>Total</i>			Број случајева обрађених у центру <i>Number of cases handled in centre</i>			Број интервенција пружених у центру <i>Number of treatments rendered in centre</i>		
	свега <i>all</i>	мушки <i>male</i>	жене <i>female</i>	свега <i>all</i>	мушки <i>male</i>	жене <i>female</i>	свега <i>all</i>	мушки <i>male</i>	жене <i>female</i>
2001	221 859	119 756	102 103	150 811	76 306	74 505	71 048	43 450	27 598
2002	290 817	167 083	123 734	209 697	117 602	92 095	81 120	49 481	31 639
2003	333 115	191 611	141 504	231 466	123 688	107 778	101 649	67 923	33 726
2004	377 649	233 269	144 380	237 222	123 863	113 359	140 427	109 406	31 021
2005	432 947	280 093	152 854	248 008	124 046	123 962	184 939	156 047	28 892

УСТАНОВЕ СОЦИЈАЛНЕ ЗАШТИТЕ

SOCIAL WELFARE INSTITUTIONS

1. ДОМОВИ ЗА ДЈЕЦУ И ОМЛАДИНУ INSTITUTIONS FOR CHILDREN AND ADOLESCENTS

1.1. КОРИСНИЦИ ПРЕМА ПОЛУ И СТАРОСТИ RESIDENTS BY SEX AND AGE

	Укупно <i>Total</i>	Старост корисника <i>Age of residents</i>							
		испод 3 године <i>under 3 years</i>	3 - 6	7 - 10	11 - 14	15 - 18	изнад 18 година <i>over 18 years</i>		
2001 свега	126	8	13	20	33	42	10	<i>all</i>	2001
мушки	81	6	8	11	22	26	8	<i>male</i>	
женски	45	2	5	9	11	16	2	<i>female</i>	
2002 свега	134	9	13	25	42	29	16	<i>all</i>	2002
мушки	64	4	6	13	24	10	7	<i>male</i>	
женски	70	5	7	12	18	19	9	<i>female</i>	
2003 свега	154	7	9	19	33	33	53	<i>all</i>	2003
мушки	100	4	5	14	17	26	34	<i>male</i>	
женски	54	3	4	5	16	7	19	<i>female</i>	
2004 свега	223	13	14	21	40	45	90	<i>all</i>	2004
мушки	98	7	4	13	21	38	15	<i>male</i>	
женски	125	6	10	8	19	7	75	<i>female</i>	
2005 свега	231	8	11	15	44	38	115	<i>all</i>	2005
мушки	81	5	4	7	27	26	12	<i>male</i>	
женски	150	3	7	8	17	12	103	<i>female</i>	

Графика 17. Корисници домова за дјецу и омладину према полу и старости, 2005.
Graph 17. Residents of institutions for children and adolescents, 2005

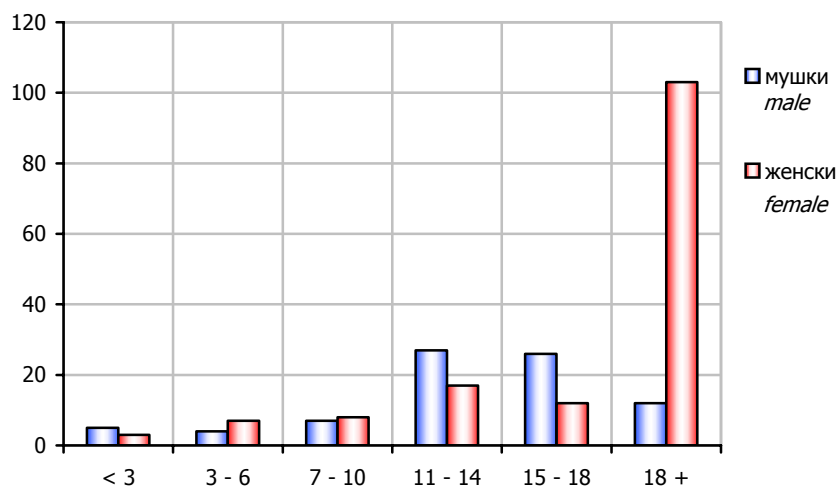

1.2. КОРИСНИЦИ ПРЕМА РОДИТЕЉИМА
RESIDENTS BY PARENT

	Укупно <i>Total</i>	Без оба родитеља <i>Without both parents</i>	Само са мајком <i>Only with mother</i>	Само са оцем <i>Only with father</i>	Са оба родитеља <i>With both parents</i>	
					свега <i>all</i>	од тога дјеца разведених родитеља <i>of which, children of divorced parents</i>
2001	126	21	47	29	29	7
2002	134	31	46	35	22	10
2003	154	9	66	23	56	15
2004	223	60	73	29	61	21
2005	231	69	82	34	46	34

1.3. КОРИСНИЦИ ПРЕМА ПЛАЋАЊУ БОРАВАК У ДОМУ
RESIDENTS BY PAYMENT

	Укупно <i>Total</i>	Плаћају боравак <i>Paying for residence</i>			Не плаћају боравак <i>Not paying for residence</i>
		свега <i>all</i>	у цјелости <i>completely</i>	дјелимично <i>partially</i>	
2001	126	126	97	29	-
2002	134	134	112	22	-
2003	154	146	136	10	8
2004	223	202	118	84	21
2005	231	219	175	44	12

1.4. КОРИСНИЦИ ПРЕМА ШКОЛОВАЊУ
RESIDENTS BY EDUCATION

	Укупно <i>Total</i>	Врста школе коју похађају <i>Level of attended school</i>				Не похађају школу <i>Not attending school</i>
		свега <i>all</i>	основна школа <i>basic school</i>	средња школа <i>secondary school</i>	виша школа или факултет <i>upper-secondary school or university</i>	
2001	126	103	76	19	8	23
2002	134	108	80	20	8	26
2003	154	139	75	21	43	15
2004	223	121	62	50	9	102
2005	231	111	71	31	9	120

1.5. ЗАПОСЛЕНИ У ДОМОВИМА ЗА ДЈЕЦУ И ОМЛАДИНУ
EMPLOYEES IN INSTITUTIONS FOR CHILDREN AND ADOLESCENTS

	Укупно <i>Total</i>	Мушки <i>Male</i>	Женски <i>Female</i>	Васпитачи <i>Child care workers</i>		Здравствено особље <i>Health care workers</i>		Остали стручни радници <i>Other professional workers</i>	Административно особље <i>Administrative personnel</i>	Остали <i>Others</i>
				свега <i>all</i>	стручни <i>professional</i>	свега <i>all</i>	стручно <i>professional</i>			
2001	53	15	38	19	19	7	7	3	3	21
2002	61	16	45	22	20	7	7	5	4	23
2003	58	13	45	22	20	7	7	3	4	22
2004	97	23	74	32	22	15	15	6	6	38
2005	100	24	76	34	22	16	16	6	7	37

2. УСТАНОВЕ СОЦИЈАЛНЕ ЗАШТИТЕ ЗА ИНВАЛИДНУ ДЈЕЦУ И ОМЛАДИНУ ОМЕТЕНУ У ПСИХИЧКОМ И ФИЗИЧКОМ РАЗВОЈУ SOCIAL WELFARE INSTITUTIONS FOR PHYSICALLY AND MENTALLY HANDICAPPED CHILDREN AND ADOLESCENTS

2.1. КОРИСНИЦИ ПРЕМА ГОДИНАМА СТАРОСТИ И ПОЛУ RESIDENTS BY AGE AND SEX

	Укупно <i>Total</i>	Старост корисника <i>Age of residents</i>						
		10 година и млађи <i>10 years and younger</i>	11 - 13	14 - 15	16 - 17	18 - 21	изнад 21 године <i>over 21 years</i>	
2001 свега	226	8	13	11	10	8	176	<i>all 2001</i>
мушки	219	8	9	9	10	8	175	<i>male</i>
женски	7	-	4	2	-	-	1	<i>female</i>
2002 свега	314	27	34	28	20	27	178	<i>all 2002</i>
мушки	273	21	22	20	16	16	178	<i>male</i>
женски	41	6	12	8	4	11	-	<i>female</i>
2003 свега	346	28	38	27	18	32	203	<i>all 2003</i>
мушки	291	21	23	21	9	27	190	<i>male</i>
женски	55	7	15	6	9	5	13	<i>female</i>
2004 свега	347	43	48	34	14	19	189	<i>all 2004</i>
мушки	304	30	31	26	12	16	189	<i>male</i>
женски	43	13	17	8	2	3	-	<i>female</i>
2005 свега	355	48	38	26	24	15	204	<i>all 2005</i>
мушки	299	26	27	13	18	11	204	<i>male</i>
женски	56	22	11	13	6	4	-	<i>female</i>

2.2. КОРИСНИЦИ ПРЕМА ВРСТИ ОШТЕЋЕЊА И ПОХАЂАЊУ ШКОЛЕ RESIDENTS BY TYPE OF HANDICAP AND SCHOOL ATTENDANCE

		Укупно <i>Total</i>	Мушки <i>Male</i>	Женски <i>Female</i>	Похађају <i>Attending</i>		Оспособљавају се за рад <i>Attending vocational training</i>	Остала дјеца и омладина <i>Other children and adolescent</i>	
					основну школу <i>basic school</i>	средњу школу <i>secondary school</i>			
Оштећење вида	2001	20	15	5	20	-	-	-	<i>2001 Visual impairment</i>
	2002	21	15	6	18	3	-	-	<i>2002</i>
	2003	24	18	6	21	3	-	-	<i>2003</i>
	2004	23	15	8	20	3	-	-	<i>2004</i>
	2005	26	18	8	23	3	-	-	<i>2005</i>
Оштећење слуха и говора	2001	-	-	-	-	-	-	-	<i>2001 Hearing and speech</i>
	2002	75	45	30	54	21	-	-	<i>2002 impediment</i>
	2003	96	52	44	54	21	-	21	<i>2003</i>
	2004	96	51	45	66	16	-	14	<i>2004</i>
	2005	96	51	45	56	22	-	18	<i>2005</i>
С комбинованим сметњама	2001	206	204	2	32	-	31	143	<i>2001 With combined</i>
	2002	218	213	5	34	-	38	146	<i>2002 handicaps</i>
	2003	226	221	5	47	-	58	121	<i>2003</i>
	2004	228	224	4	36	-	68	124	<i>2004</i>
	2005	233	230	3	40	-	95	98	<i>2005</i>

2.3. КОРИСНИЦИ ПРЕМА ВРСТИ ОШТЕЋЕЊА И ПЛАЋАЊУ БОРАВКА
RESIDENTS BY TYPE OF HANDICAP AND PAYMENT

		Укупно <i>Total</i>	Плаћају боравак <i>Paying for residence</i>		Не плаћају боравак <i>Not paying for residence</i>	
			у цјелости <i>completely</i>	дјелимично <i>partially</i>		
Оштећење вида	2001	20	-	-	20	2001 Visual impairment
	2002	21	-	-	21	2002
	2003	24	-	-	24	2003
	2004	23	-	-	23	2004
	2005	26	-	-	26	2005
Оштећење слуха и говора	2001	-	-	-	-	2001 Hearing and speech
	2002	75	-	-	75	2002 impediment
	2003	96	-	-	96	2003
	2004	96	-	-	96	2004
	2005	96	-	3	93	2005
С комбинованим сметњама	2001	206	34	138	34	2001 With combined
	2002	218	43	142	33	2002 handicaps
	2003	226	4	1	221	2003
	2004	228	6	1	221	2004
	2005	233	4	2	227	2005

2.4. КОРИСНИЦИ ПРЕМА ПОЛУ И РОДИТЕЉИМА
RESIDENTS BY SEX AND PARENT

	Укупно <i>Total</i>	Без оба родитеља <i>Without both parents</i>	Само са мајком <i>Only with mother</i>	Само са оцем <i>Only with father</i>	Са оба родитеља <i>With both parents</i>		
					свега <i>all</i>	од тога дјеца разведених родитеља <i>of which, children of divorced parents</i>	
2001 свега	226	93	39	21	73	16	<i>all</i> 2001
мушки	219	93	39	20	67	16	<i>male</i>
женски	7	-	-	1	6	-	<i>female</i>
2002 свега	314	96	41	22	155	17	<i>all</i> 2002
мушки	273	96	40	21	116	17	<i>male</i>
женски	41	-	1	1	39	-	<i>female</i>
2003 свега	346	123	66	10	147	8	<i>all</i> 2003
мушки	291	123	60	9	99	8	<i>male</i>
женски	55	-	6	1	48	-	<i>female</i>
2004 свега	347	122	60	7	158	10	<i>all</i> 2004
мушки	290	122	56	5	107	10	<i>male</i>
женски	57	-	4	2	51	-	<i>female</i>
2005 свега	355	143	60	7	145	9	<i>all</i> 2005
мушки	299	143	57	5	94	8	<i>male</i>
женски	56	-	3	2	51	1	<i>female</i>

2.5. ЗАПОСЛЕНИ У УСТАНОВАМА ЗА ДЈЕЦУ И ОМЛАДИНУ ОМЕТЕНУ У ПСИХИЧКОМ И ФИЗИЧКОМ РАЗВОЈУ
EMPLOYEES IN INSTITUTIONS FOR MENTALLY AND PHYSICALLY HANDICAPPED CHILDREN AND ADOLESCENTS

	Укупно <i>Total</i>	Васпитачи <i>Child care workers</i>	Здравствено особље <i>Health care workers</i>	Социјални радници <i>Social workers</i>	Психолози <i>Psychologists</i>	Педагози <i>Pedagogues</i>	Дефектолози <i>Special education teachers</i>	Инструктори <i>Instructors</i>	Административно особље <i>Administrative personnel</i>	Остали <i>Others</i>
2001	92	24	5	1	-	1	9	-	11	41
2002	139	28	6	3	-	5	29	-	13	55
2003	133	26	10	2	-	3	31	-	13	48
2004	133	25	5	2	1	5	31	6	11	47
2005	146	42	5	2	1	1	22	7	15	51

Графика 18. Запослени у установама за дјецу и омладину ометену у психичком и физичком развоју, 2005.
Graph 18. Employees in institutions for mentally and physically handicapped children and adolescents, 2005

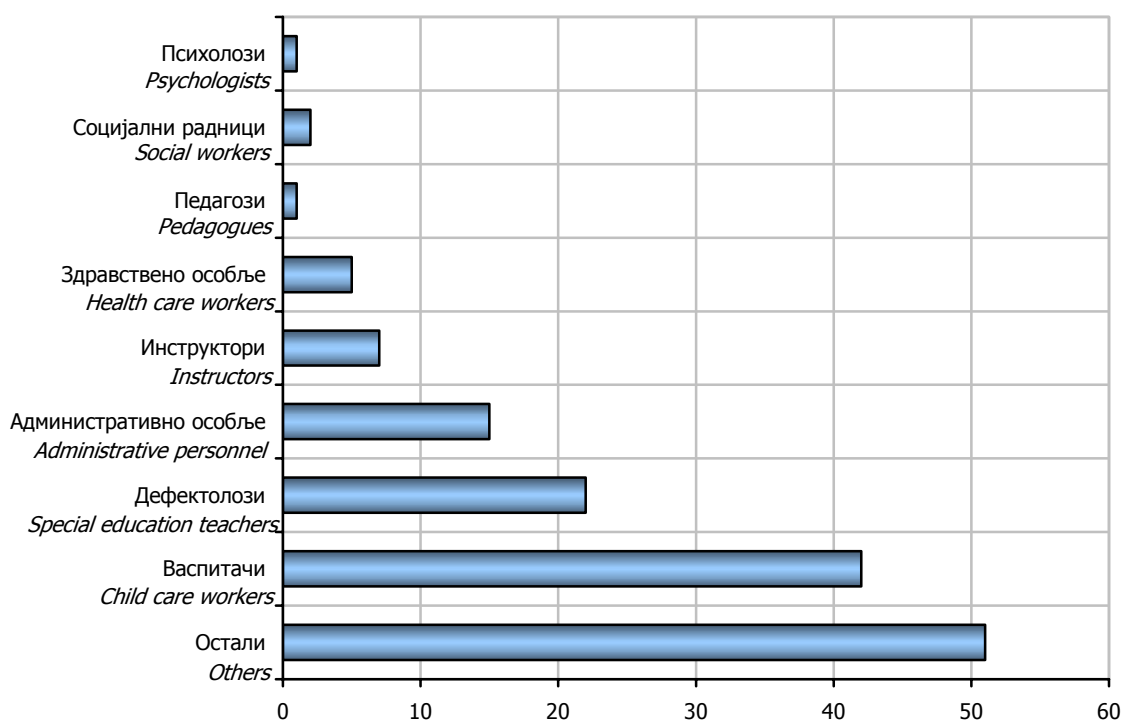

3. УСТАНОВЕ СОЦИЈАЛНЕ ЗАШТИТЕ ЗА ОДРАСЛА ИНВАЛИДНА ЛИЦА SOCIAL WELFARE INSTITUTIONS FOR ADULT HANDICAPPED PERSONS

3.1. ИНВАЛИДИ И РЕХАБИЛИТАНТИ ПРЕМА ПРАВНОЈ ОСНОВИ И ИНВАЛИДИТЕТУ DISABLED AND PERSONS ON REHABILITATION BY LEGAL BASE AND TYPE OF HANDICAP

		Укупно <i>Total</i>	Према врсти инвалидитета <i>Type of handicap</i>					
			физички инвалиди <i>physically disabled persons</i>	с оштећеним видом <i>with visual impairment</i>	с оштећеним слухом <i>with hearing impairment</i>	психички заостали <i>mentally retarded</i>	остали <i>others</i>	
УКУПНО	2001	104	62	32	1	-	9	2001 TOTAL
	2002	138	72	49	3	1	13	2002
	2003	110	59	5	2	2	42	2003
	2004	107	79	21	3	4	-	2004
	2005	140	76	58	3	3	-	2005
Војне и цивилне жртве рата	2001	11	10	1	-	-	-	2001 Military and civil
	2002	5	4	1	-	-	-	2002 victims of war
	2003	9	4	5	-	-	-	2003
	2004	7	6	1	-	-	-	2004
	2005	7	5	1	1	-	-	2005
Инвалиди рада	2001	-	-	-	-	-	-	2001 Invalids of work
	2002	-	-	-	-	-	-	2002
	2003	-	-	-	-	-	-	2003
	2004	-	-	-	-	-	-	2004
	2005	-	-	-	-	-	-	2005
Остали инвалиди	2001	65	52	11	1	-	1	2001 Other disabled
	2002	99	68	14	3	1	13	2002 persons
	2003	101	55	-	2	2	42	2003
	2004	100	73	20	3	4	-	2004
	2005	96	71	20	2	3	-	2005
Инвалидна дјеца	2001	28	-	20	-	-	8	2001 Disabled children
	2002	34	-	34	-	-	-	2002
	2003	-	-	-	-	-	-	2003
	2004	-	-	-	-	-	-	2004
	2005	37	-	37	-	-	-	2005

3.2. ИНВАЛИДИ И РЕХАБИЛИТАНТИ ПРЕМА ПРАВНОЈ ОСНОВИ И РАЗЛОГУ КОРИШТЕЊА УСТАНОВЕ DISABLED AND PERSONS ON REHABILITATION BY LEGAL BASE AND REASON FOR INSTITUTIONALIZATION

		Запослени инвалиди <i>Disabled persons employed</i>			Рехабилитанти <i>Persons on rehabilitation</i>			
		свега <i>all</i>	у заштитној радионици <i>in workshop</i>	раде код куће <i>working at home</i>	свега <i>all</i>	на стручном оспособљавању <i>on vocational training</i>	на преквалификацији <i>on training for new qualification</i>	
УКУПНО	2001	76	76	-	28	28	-	2001 TOTAL
	2002	104	99	5	34	34	-	2002
	2003	108	108	-	2	2	-	2003
	2004	107	102	5	39	39	-	2004
	2005	103	97	6	38	38	-	2005
Жене	2001	24	24	-	-	-	-	2001 Female
	2002	39	37	2	-	-	-	2002
	2003	44	44	-	1	1	-	2003
	2004	43	41	2	1	1	-	2004
	2005	36	34	2	1	1	-	2005
Војне и цивилне жртве рата	2001	15	15	-	-	-	-	2001 Military and civil
	2002	5	3	2	-	-	-	2002 victims of war
	2003	9	9	-	-	-	-	2003
	2004	7	5	2	-	-	-	2004
	2005	7	4	3	-	-	-	2005

3.2. ИНВАЛИДИ И РЕХАБИЛИТАНТИ ПРЕМА ПРАВНОЈ ОСНОВИ И РАЗЛОГУ КОРИШТЕЊА УСТАНОВЕ
DISABLED AND PERSONS ON REHABILITATION BY LEGAL BASE AND REASON FOR INSTITUTIONALIZATION

(наставак - continued)

		Запослени инвалиди <i>Disabled persons employed</i>			Рехабилитанти <i>Persons on rehabilitation</i>			
		свега <i>all</i>	у заштитној радионици <i>in workshop</i>	раде код куће <i>working at home</i>	свега <i>all</i>	на стручном оспособљавању <i>on vocational training</i>	на преквалификацији <i>on training for new qualification</i>	
Инвалиди рада	2001	-	-	-	-	-	-	2001 Invalids of work
	2002	-	-	-	-	-	-	2002
	2003	-	-	-	-	-	-	2003
	2004	-	-	-	-	-	-	2004
	2005	-	-	-	-	-	-	2005
Остали инвалиди	2001	61	61	-	-	-	-	2001 Other disabled
	2002	99	96	3	-	-	-	2002 persons
	2003	99	99	-	2	2	-	2003
	2004	100	97	3	1	1	-	2004
	2005	96	93	3	1	1	-	2005
Инвалидна дјеца	2001	-	-	-	28	28	-	2001 Disabled children
	2002	-	-	-	34	34	-	2002
	2003	-	-	-	-	-	-	2003
	2004	-	-	-	38	38	-	2004
	2005	-	-	-	37	37	-	2005

3.3. ЗАПОСЛЕНИ У УСТАНОВАМА ЗА ОДРАСЛЕ ИНВАЛИДНА ЛИЦА
EMPLOYEES IN INSTITUTIONS FOR ADULT HANDICAPPED PERSONS

	Укупно <i>Total</i>	Мушки <i>Male</i>	Жена <i>Female</i>	Здравствено особље <i>Health care workers</i>	Социјални радници <i>Social workers</i>	Психолози <i>Psychologists</i>	Дефектолози <i>Special education teachers</i>	Професори и педагози <i>Professors and pedagogues</i>	Инструктори <i>Instructors</i>	Квалификовани радници <i>Qualified workers</i>	Административно особље <i>Administrative personnel</i>	Остали <i>Others</i>
2001	155	89	66	1	1	-	-	-	5	52	21	75
2002	232	173	59	1	-	-	-	-	11	136	16	68
2003	209	166	43	-	1	-	-	-	5	131	17	55
2004	240	126	114	1	1	-	5	4	4	120	25	80
2005	229	120	109	1	1	-	5	4	4	63	24	127

4. УСТАНОВЕ СОЦИЈАЛНЕ ЗАШТИТЕ ЗА ОДРАСЛА ЛИЦА SOCIAL WELFARE INSTITUTIONS FOR ADULT PERSONS

4.1. КОРИСНИЦИ ПРЕМА СТАРОСТИ RESIDENTS BY AGE

	Укупно Total	Старост корисника Age of residents								
		испод 40 година under 40 years	40 - 49	50 - 59	60 - 64	65 - 69	70 - 74	75 - 79	80 и више 80 and older	
2001	552	14	27	62	64	115	96	89	85	2001
2002	537	12	23	62	55	119	98	86	82	2002
2003	526	16	21	56	52	104	100	99	78	2003
2004 свега	503	19	22	55	55	99	119	84	50	all 2004
мушки	194	6	8	16	15	45	51	29	24	male
женски	309	13	14	39	40	54	68	55	26	female
2005 свега	608	34	24	57	61	128	131	109	64	all 2005
мушки	213	16	13	16	19	50	45	29	25	male
женски	395	18	11	41	42	78	86	80	39	female

Графика 19. Корисници установа за одрасла лица према старости, 2005.
Graph 19. Age distribution of residents of institution for adult person, 2005

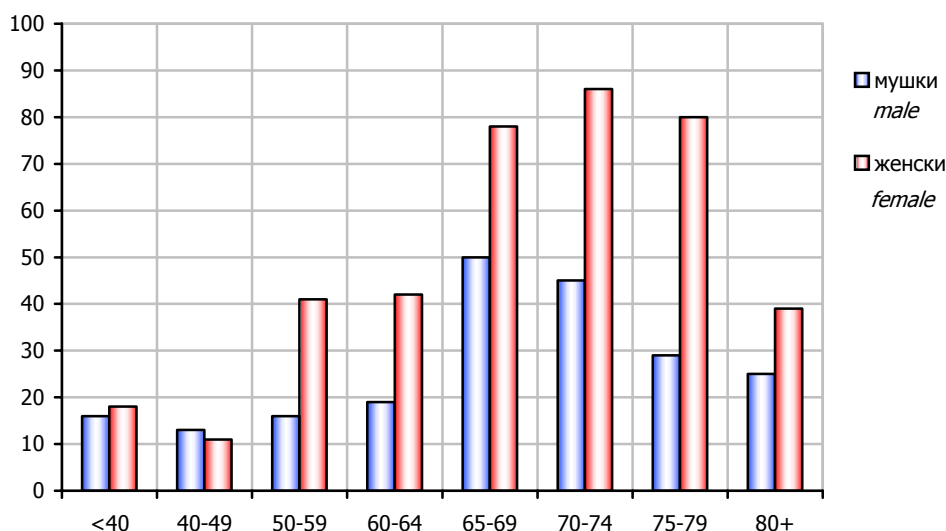

4.2. КОРИСНИЦИ ПРЕМА РАЗЛОГУ СМЈЕШТАЈА RESIDENTS BY REASON FOR INSTITUTIONALIZATION

	Укупно Total	Старост Old age	Теже хронично болесни Severely chronically diseased	Психичке смјетње Mental handicaps	Физички инвалидитет Physical handicaps	Несређене стамбене прилике Housing troubles	Поремећени односи у породици Disturbed family relations	Остало Other	
2001 свега	552	116	81	92	35	221	7	-	all 2001
мушки	209	57	24	30	16	79	3	-	male
женски	343	59	57	62	19	142	4	-	female
2002 свега	537	180	79	109	36	126	7	-	all 2002
мушки	194	57	27	37	18	52	3	-	male
женски	343	123	52	72	18	74	4	-	female
2003 свега	526	150	92	111	78	82	13	-	all 2003
мушки	188	31	29	43	36	43	6	-	male
женски	338	119	63	68	42	39	7	-	female

4.2. КОРИСНИЦИ ПРЕМА РАЗЛОГУ СМЈЕШТАЈА
RESIDENTS BY REASON FOR INSTITUTIONALIZATION

(наставак - continued)

	Укупно <i>Total</i>	Старост <i>Old age</i>	Теже хронично болесни <i>Severely chronically diseased</i>	Психичке сметње <i>Mental handicaps</i>	Физички инвалидитет <i>Physical handicaps</i>	Несређене стамбене прилике <i>Housing troubles</i>	Поремећени односи у породици <i>Disturbed family relations</i>	Остало <i>Other</i>		
2004 свега	503	77	113	118	90	65	8	32	<i>all</i>	<i>2004</i>
мушки	194	32	43	39	49	18	-	13	<i>male</i>	
женски	309	45	70	79	41	47	8	19	<i>female</i>	
2005 свега	608	108	131	96	102	143	8	20	<i>all</i>	<i>2005</i>
мушки	213	31	31	43	44	41	3	20	<i>male</i>	
женски	395	77	100	53	58	102	5	-	<i>female</i>	

4.3. КОРИСНИЦИ ПРЕМА ПЛАЋАЊУ БОРАВАК
RESIDENTS BY PAYMENT

	Укупно <i>Total</i>	Плаћају боравак <i>Paying for residence</i>			Не плаћају боравак <i>Not paying for residence</i>
		свега <i>all</i>	у цјелости <i>completely</i>	дјелимично <i>partially</i>	
2001	552	225	112	113	327
2002	537	277	198	79	260
2003	526	335	231	104	191
2004	503	460	171	289	43
2005	608	566	500	66	42

4.4. ЗАПОСЛЕНИ У УСТАНОВАМА ЗА ОДРАСЛА ЛИЦА
EMPLOYEES IN INSTITUTIONS FOR ADULT PERSONS

	Укупно <i>Total</i>			Здравствено особље <i>Health care workers</i>		Остали стручни радници <i>Other professional workers</i>	Административно особље <i>Administrative personnel</i>	Остали <i>Other</i>
	свега <i>all</i>	мушки <i>male</i>	жене <i>female</i>	свега <i>all</i>	стручно <i>professional</i>			
2001	150	32	118	64	39	7	18	61
2002	139	23	116	63	32	7	16	53
2003	143	31	112	71	32	6	14	52
2004	149	32	117	63	32	6	15	65
2005	169	42	127	68	32	5	25	71

Графика 20. Запослени у установама за одрасла лица, 2005.
Graph 20. Employees in institutions for adult persons, 2005

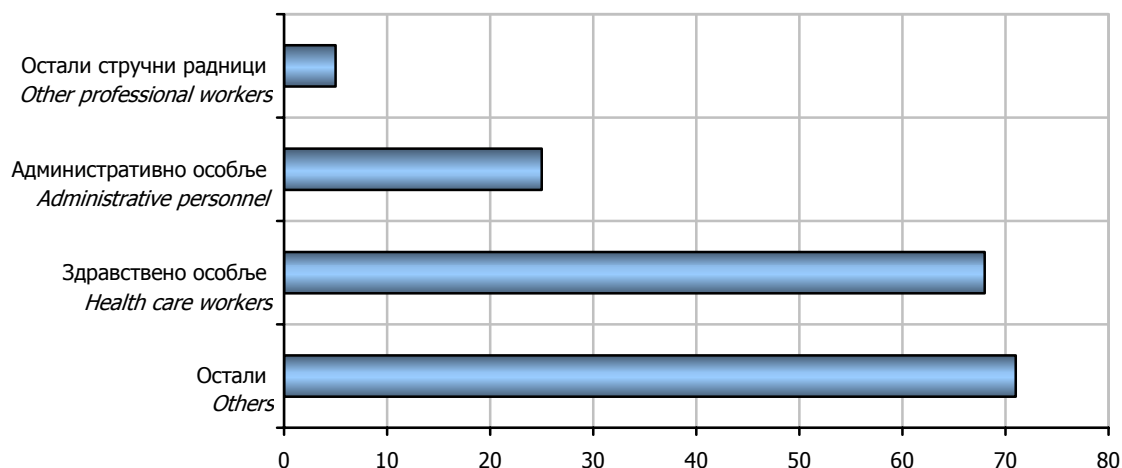

Рукопис припремила / *Prepared by*

Радојка Гвозденац
Radojka Gvozdenac

Дизајн и превод / *Design and translation*

Александра Зеџ
Aleksandra Zec

Редакциони одбор / *Redactional Board*

Јелена Ђокић, Милка Михолчић, Нада Јаковљевић, Биљана Ђукић, Младен Радић, Богдана Радић
Jelena Đokić, Milka Miholjčić, Nada Jakovljević, Biljana Đukić, Mladen Radić, Bogdana Radić

Одговара / *Person responsible*

Славко Шобот, директор
Slavko Šobot, Director General

Претплата и куповина издања Републичког завода за статистику врши се на
жиро рачун број: 562-099-00000556-87 Буџет РС, врста прихода 722 511,
буџетски орган 09-22-001
*Subscription and purchase of the publications of Statistical Institute are performed on
a giro-account: 562-099-00000556-87 Budget RS, income type 722 511,
budget body 09-22-001*

Издаје: Републички завод за статистику, Република Српска,
Бања Лука, Вељка Млађеновића 12д, Тел. 051/450-275, e-mail: stat@rzs.rs.ba
Билтен је објављен и на Интернету на адреси <http://www.rzs.rs.ba>
Тираж: 120 примјерака
*Published by: Republika Srpska Institute of Statistics,
Banja Luka, Veljka Mladenovića 12d St., phone: +387 51 450 275, e-mail: stat@rzs.rs.ba
The Bulletin is available on the Internet at <http://www.rzs.rs.ba>
Circulation: 120 copies*