



НАСТАВНИЦИ ОСНОВНИХ ШКОЛА НА ПОЧЕТКУ ШКОЛСКЕ 2020/2021. ГОДИНЕ PRIMARY SCHOOL TEACHERS AT THE BEGINNING OF THE SCHOOL YEAR 2020/2021

На почетку школске 2020/2021. године у основним школама било је запослено 8 199 наставника. У односу на почетак 2019/2020. године број наставника није се битније мијењао. Број наставника приказан у еквиваленту пуне запослености у основним школама износио је 6 204,4 наставника.

Са пуним радним временом радило је 5 597 наставника или 68,2%, а са непуним радним временом 2 602 наставника или 31,7%. Учешће жена у укупном броју наставника било је 72,4%. Наставу у нижим разредима изводило је 3 196 наставника, а учешће жена било је 88,4%. У вишим разредима било је 5 003 наставника, а учешће жена је 62,3%.

У старосној структури више од половине наставника је у старосној доби од 30-45 година и тај проценат је 54,7%.

At the beginning of the school year 2020/2021, there were 8,199 teachers at primary schools. Compared to the beginning of the school year 2019/2020 the number of teachers has not changed significantly. Shown in full-time equivalent, the number of teachers was 6,204.4.

Of the total number of teachers, 5,597 or 68.2% were working full-time, while 2,602 or 31.7% were working part-time. The share of women in the total number of teachers was 72.4%. In lower grades, there were 3,196 teachers and the share of women was 88.4%, while in higher grades there were 5,003 teachers, with the share of women amounting to 62.3%.

In the age structure of teachers, more than half of teachers belong to the age group 30-45, namely 54.7%.

1. НАСТАВНИЦИ ОСНОВНИХ ШКОЛА НА ПОЧЕТКУ ШКОЛСКЕ 2020/2021. ГОДИНЕ PRIMARY SCHOOL TEACHERS AT THE BEGINNING OF THE SCHOOL YEAR 2020/2021

	Укупно Total				Са пуним радним временом Working full-time		Са непуним радним временом Working part-time				
	укупно total		у еквиваленту пуне запослености in full-time equivalent				укупно total		у еквиваленту пуне запослености in full-time equivalent		
	свега all	жене female	свега all	жене female	свега all	жене female	свега all	жене female	свега all	жене female	
Основне школе – укупно	8 199	5 943	6 204,4	4 867,4	5 597	4 537	2 602	1 430	609,0	331,9	Primary schools – total
Редовне основне школе	8 132	5 890	6 141,1	4 818,1	5 534	4 488	2 598	1 402	607,1	330,1	Regular primary schools
Основне школе за дјецу са сметњама у развоју	67	53	63,3	49,3	63	49	4	4	0,3	0,3	Primary schools for children with disabilities
Основне музичке и балетске школе	272	188	234,6	165,5	233	164	39	24	1,6	1,5	Primary music and ballet schools

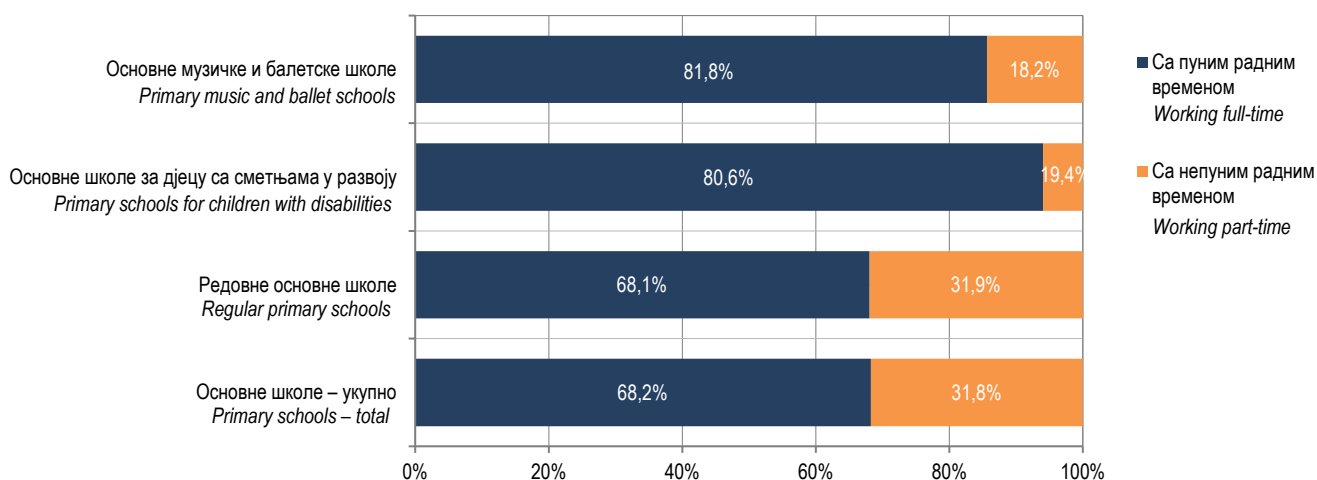

Графикон 1. Наставници основних школа према врсти радног времена на почетку школске 2020/2021. године
Graph 1. Primary school teachers by working hours at the beginning of the school year 2020/2021

2. НАСТАВНИЦИ ОСНОВНИХ ШКОЛА ПРЕМА ПОЛУ И ВРСТИ РАДНОГ ВРЕМЕНА НА ПОЧЕТКУ ШКОЛСКЕ 2020/2021. ГОДИНЕ
PRIMARY SCHOOL TEACHERS BY SEX AND WORKING HOURS AT THE BEGINNING OF THE SCHOOL YEAR 2020/2021

	Пол	Укупно Total	Пуно радно вријеме Full time work		Непуно радно вријеме Part time work		Sex	
			на неодређено вријеме on a permanent basis	на одређено вријеме on a temporary basis	на неодређено вријеме on a permanent basis	на одређено вријеме on a temporary basis		
УКУПНО	свега	8 199	5 054	543	1 774	828	all	TOTAL
	мушки	2 256	970	90	845	351	male	
	женски	5 943	4 084	453	929	477	female	
Нижи разреди ISCED-1	свега	3 196	2 765	340	49	42	all	Lower grades ISCED-1
	мушки	369	297	25	27	20	male	
	женски	2 827	2 468	315	22	22	female	
Виши разреди ISCED-2	свега	5 003	2 289	203	1 725	786	all	Higher grades ISCED-2
	мушки	1 887	673	65	818	331	male	
	женски	3 116	1 616	138	907	455	female	
Наставници који су одсутни дуже од једног мјесеца	свега	418	-	-	-	-	all	Teachers absent for longer than a month
	мушки	23	-	-	-	-	male	
	женски	395	-	-	-	-	female	
Директор,замјеник директора и помоћник директора	свега	258	195	42	15	6	all	Director, deputy director and assistant director
	мушки	132	104	20	5	3	male	
	женски	126	91	22	10	3	female	

3. НАСТАВНИЦИ ОСНОВНИХ МУЗИЧКИХ И БАЛЕТСКИХ ШКОЛА ПРЕМА ПОЛУ И ВРСТИ РАДНОГ ВРЕМЕНА НА ПОЧЕТКУ ШКОЛСКЕ 2020/2021. ГОДИНЕ
PRIMARY MUSIC AND BALLET SCHOOL TEACHERS BY SEX AND WORKING HOURS AT THE BEGINNING OF THE SCHOOL YEAR 2020/2021

	Пол	Укупно Total	Пуно радно вријеме Full time work		Непуно радно вријеме Part time work		Sex	
			на неодређено вријеме on a permanent basis	на одређено вријеме on a temporary basis	на неодређено вријеме on a permanent basis	на одређено вријеме on a temporary basis		
УКУПНО	свега	272	187	46	15	24	all	TOTAL
	мушки	84	53	16	6	9	male	
	женски	188	134	30	9	15	female	
Нижи разреди ISCED-1	свега	272	187	46	15	24	all	Lower grades ISCED-1
	мушки	84	53	16	6	9	male	
	женски	188	134	30	9	15	female	
Виши разреди ISCED-2 ¹	свега	-	-	-	-	-	all	Higher grades ISCED-2
	мушки	-	-	-	-	-	male	
	женски	-	-	-	-	-	female	
Наставници који су одсутни дуже од једног мјесеца	свега	14	-	-	-	-	all	Teachers absent for longer than a month
	мушки	-	-	-	-	-	male	
	женски	14	-	-	-	-	female	
Директор,замјеник директора и помоћник директора	свега	13	12	1	-	-	all	Director, deputy director and assistant director
	мушки	7	6	1	-	-	male	
	женски	6	6	-	-	-	female	

¹⁾ Сви наставници предају нижим и вишим разредима
All the teachers teach in lower and higher grades

4. НАСТАВНИЦИ ОСНОВНИХ ШКОЛА ПО ПОЛУ И ГОДИНАМА СТАРОСТИ НА ПОЧЕТКУ ШКОЛСКЕ 2020/2021. ГОДИНЕ
PRIMARY SCHOOL TEACHERS BY SEX AND AGE AT THE BEGINNING OF THE SCHOOL YEAR 2020/2021

Године старости	Укупно / Total ISCED-1&2			Нижи разреди / Lower grades ISCED-1			Виши разреди / Higher grades ISCED-2			Age
	свега all	мушки male	женски female	свега all	мушки male	женски female	свега all	мушки male	женски female	
УКУПНО	8 199	2 256	5 943	3 196	369	2 827	5 003	1 887	3 116	TOTAL
<25	88	15	73	18	3	15	70	12	58	<25
25–29	747	200	547	210	24	186	537	176	361	25–29
30–34	1 456	378	1 078	699	69	630	757	309	448	30–34
35–39	1 765	483	1 282	752	67	685	1 013	416	597	35–39
40–44	1 268	346	922	501	49	452	767	297	470	40–44
45–49	1 094	236	858	508	58	450	586	178	408	45–49
50–54	552	130	422	183	18	165	369	112	257	50–54
55–59	619	197	422	161	22	139	458	175	283	55–59
60–64	603	269	334	163	59	104	440	210	230	60–64
65 +	7	2	5	1	-	1	6	2	4	65 +

5. НАСТАВНИЦИ ОСНОВНИХ МУЗИЧКИХ И БАЛЕТСКИХ ШКОЛА ПО ПОЛУ И ГОДИНАМА СТАРОСТИ НА ПОЧЕТКУ ШКОЛСКЕ 2020/2021. ГОДИНЕ
PRIMARY MUSIC AND BALLET SCHOOL TEACHERS BY SEX AND AGE AT THE BEGINNING OF THE SCHOOL YEAR 2020/2021

Године старости	Укупно / Total ISCED-1&2			Age
	свега all	мушки male	женски female	
УКУПНО	272	84	188	TOTAL
<25	18	3	15	<25
25–29	49	18	31	25–29
30–34	44	16	28	30–34
35–39	44	14	30	35–39
40–44	30	10	20	40–44
45–49	35	10	25	45–49
50–54	23	5	18	50–54
55–59	14	2	12	55–59
60–64	15	6	9	60–64
65 +	-	-	-	65 +

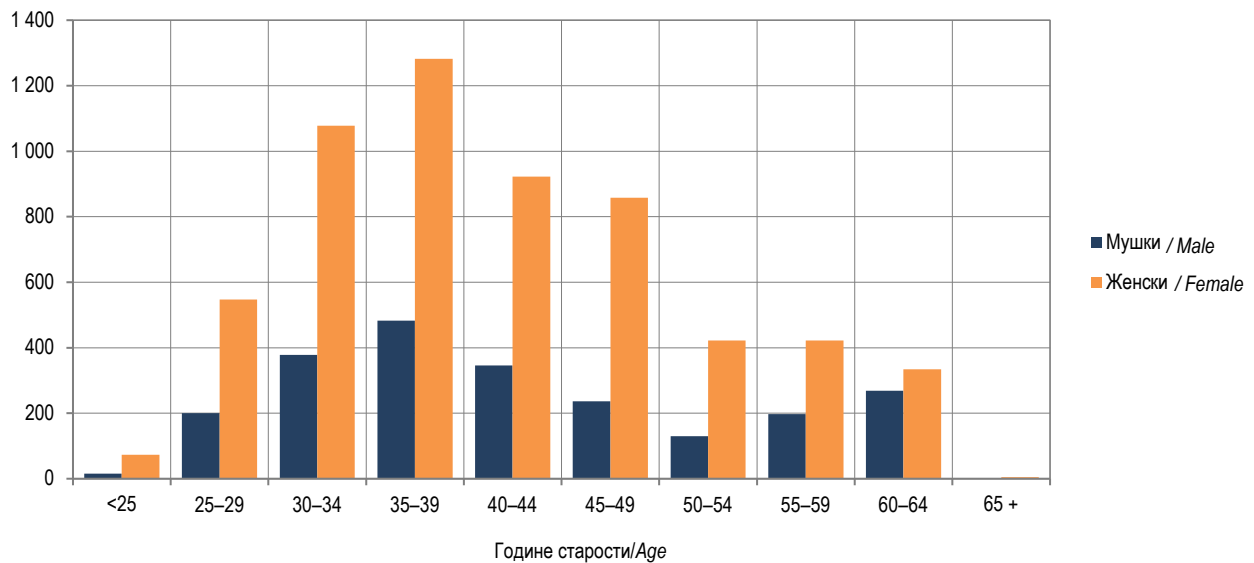

Графикон 1. Наставници основних школа по полу и годинама старости на почетку школске 2020/2021. године
Graph 1. Primary school teachers by sex and age at the beginning of the school year 2020/2021

МЕТОДОЛОШКЕ НАПОМЕНЕ

Подаци у овом Саопштењу добијени су на основу електронског упитника којег су за 2020/2021. годину попуњавале и достављале све редовне основне школе, школе за дјецу са сметњама у развоју, основне музичке и балетске школе као и Завод за образовање одраслих за податке о полазницима образовања одраслих.

Електронски упитник је усклађен са методологијом EUROSTAT-а, UNESCO-а и OECD-а.

Поред података о наставницима дати су подаци о наставницима који су на боловању дужем од једног мјесеца као и подаци о директорима, замјеницима директора и помоћницима директора по полу и врсти радног времена.

Подаци о наставницима односе се на почетак школске 2020/2021. године са стањем 25.09.2020. године и приказани су на нивоу централне школе.

Број наставника приказан евивалентом пуне запослености одговарао би стварном броју физичких лица. Еквивалент пуне запослености ФТЕ рачуна се само за наставнике са непуним радним временом.

ЗНАКОВИ

- нема појаве

METHODOLOGICAL EXPLANATIONS

Data in this Release were obtained through an electronic questionnaire which, for the school year 2020/2021, was completed and submitted by all regular primary schools, schools for children with disabilities and primary music and ballet schools, as well as by the Institute of Adult Education for data on adult education attendees.

The electronic questionnaire is in line with the methodologies of EUROSTAT, UNESCO and OECD.

In addition to data on teachers, data on teachers absent for longer than a month on sick leave and data on directors, deputy directors and assistant directors are also provided, by sex and by working hours.

Data on teachers refer to the beginning of the school year 2020/2021, as on 25th September 2020, and these are shown at the central school level.

The number of teachers shown in full-time equivalent would correspond to the actual number of physical persons. The full-time equivalent (FTE) is calculated only for teachers working part-time.

SYMBOLS

- no occurrence

Припрема саопштења: Милка Лончар Антић
E-mail: milka.loncar@rzs.rs.ba

Издаје Републички завод за статистику, Република Српска, Бања Лука, Вељка Млађеновића 12д – Тел. +387 51 332 700 – в. д. директора Радосав Савановић, главни уредник – Излази годишње – Саопштење је објављено на Интернету на адреси: www.rzs.rs.ba – E-mail: stat@rzs.rs.ba – Приликом коришћења података обавезно навести извор

Prepared by: Milka Lončar Antić
E-mail: milka.loncar@rzs.rs.ba

Published by Republika Srpska Institute of Statistics, Banja Luka, Veljka Mladenovića 12d – Tel. +387 51 332 700 – Acting Director Radosav Savanović, Editor in chief – Annual periodicity – Release is available on the Internet at: www.rzs.rs.ba – E-mail: stat@rzs.rs.ba – **These data can be used provided the source is acknowledged**