



ПРЕДШКОЛСКЕ УСТАНОВЕ У ШКОЛСКОЈ 2019/2020. ГОДИНИ PRESCHOOL INSTITUTIONS IN THE SCHOOL YEAR 2019/2020

У школској 2019/2020. години у 174 предшколске установе број дјеце која су била обухваћена неким програмом предшколског васпитања и образовања је 13 138, од чега је дјевојчица 6 337 или 48,2%. У односу на 2018/2019. годину број дјеце која бораве у предшколским установама је већи за 8,1%. Од укупног броја дјеце, 69,1% обухваћено је у јавним установама, док је у приватним установама обухваћено 30,9% дјеце.

In the school year 2019/2020 there were 174 preschool institutions, with 13,138 children included in a programme of preschool education and upbringing, of which 48.2% or 6,337 were girls. Compared to the school year 2018/2019, the number of children in preschool institutions increased by 8.1%. Out of the total number of children, 69.1% of them attended public institutions, while 30.9% of children attended private institutions.

У школској 2019/2020. години у јасличкој групи је боравило 2 704 дјеце, што је за 9,4% повећање у односу на претходну школску годину. Највећу групу чине дјеца узраста 2–3 године (56,4%).

In the school year 2019/2020 there were 2,704 children in creche, which represented an increase by 9.4% compared to the previous school year. The largest group was the one of children aged 2 and 3 years (56.4%).

Број запослених у предшколским установама у односу на 2018/2019. већи је за 7,3%. На мјесто у предшколским установама и даље чека 1 406 дјеце што је у односу на претходну годину више за 5,6%.

The number of employed persons in preschool institutions increased by 7.3% compared to the school year 2018/2019. The number of children waiting for placement in a preschool institution was 1,406 and this number increased by 5.6% compared to the previous school year.

Подаци у овом Саопштењу добијени су на основу Годишњег статистичког извјештаја за предшколске установе у школској 2019/2020. години (образац ПШВ).

Data in this Release were obtained through the Annual report on preschool institutions in the school year 2019/2020 (form PŠV).

Подаци се односе на јаслице и дјечје вртиће као и друге установе које су на дан 1. октобра 2019. године имале неки од организованих облика предшколског васпитања и образовања.

Data refer to creche and kindergartens, as well as other institutions that provided certain forms of organised preschool education and upbringing as on 1st October 2019.

1. ПРЕДШКОЛСКЕ УСТАНОВЕ У ШКОЛСКОЈ 2019/2020. ГОДИНИ PRESCHOOL INSTITUTIONS IN THE SCHOOL YEAR 2019/2020

Врста својине	Број предшколских установа Number of institutions	Број објеката ¹⁾ Number of premises ¹⁾	Број дјеце Number of children						Дјеца која нису примљена због попуњеног капацитета Children not enrolled due to lack of capacities	Запослени Employees			Type of ownership
			укупно total			од тога, дјеца са посебним потребама ²⁾ out of which, children with special needs ²⁾				свега all	мушки male	женски female	
			свега all	мушки male	женски female	свега all	мушки male	женски female					
УКУПНО	113	174	13 138	6 801	6 337	194	113	81	1 406	1 996	142	1 854	TOTAL
јавне	42	91	9 074	4 704	4 370	173	101	72	1 146	1 452	126	1 326	public
приватне	71	83	4 064	2 097	1 967	21	12	9	260	544	16	528	private

¹⁾ Укупан број објеката у саставу (матично + јединица у саставу) / Total number of premises in composition (parent institution + units in composition)

²⁾ Дјеца са посебним потребама према Правилнику о разврставању лица са сметњама у физичком и психичком развоју, а у складу са Међународном класификацијом болести МКБ-10, 1990, Службени гласник Републике Српске 115/03, сматрају се лица: са оштећењем вида, са оштећењем слуха, са сметњама у гласу, говору и језику, са тјелесним оштећењима, са психичком заосталошћу, са вишеструким сметњама, аутизмом и лица са другим сметњама у складу са МКБ-10, 1990.

According to the Regulation on classification of persons with disabilities in physical and mental development, and in accordance with the International Classification of Diseases ICD-10, 1990, Official Gazette of Republika Srpska 115/03, children with special needs are the following: persons with visual impairment, persons with hearing impairment, with voice, speech and language impediments, with physical handicaps, mentally disabled persons, persons with multiple disabilities, autism, and persons with other disabilities in accordance with ICD-10, 1990.

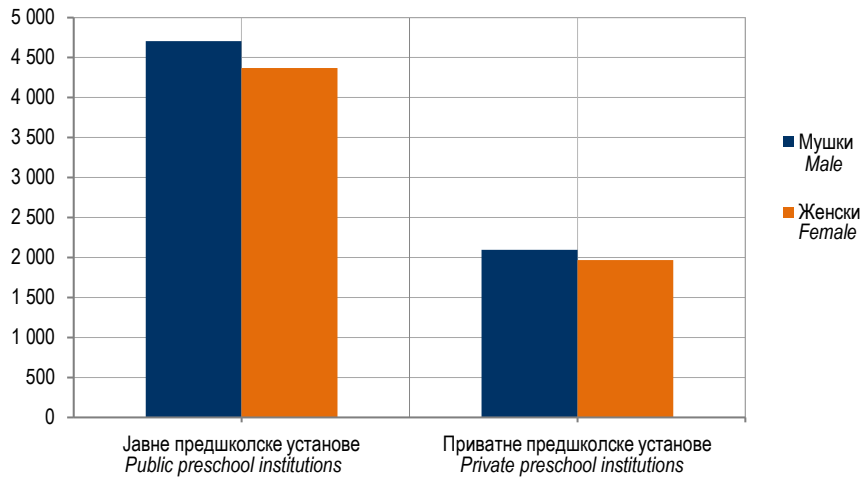

Графикон 1. Дјеца у предшколским установама у школској 2019/2020. години
Graph 1. Children in preschool institutions, in the school year 2019/2020

2. ДЈЕЦА ПРЕМА ГОДИНИ РОЂЕЊА И ПОЛУ У ШКОЛСКОЈ 2019/2020. ГОДИНИ
CHILDREN BY BIRTH YEAR AND SEX IN THE SCHOOL YEAR 2019/2020

Пол	Укупно Total	Година рођења Birth year							Sex
		2013 ³⁾	2014	2015	2016	2017	2018	2019	
УКУПНО	13 138	1 298	3 342	3 246	2 705	1 739	787	21	TOTAL
Мушки	6 801	677	1 785	1 634	1 398	874	426	7	Male
Женски	6 337	621	1 557	1 612	1 307	865	361	14	Female

³⁾ Укључена су дјеца која су рођена 2013. године и раније
Children born in 2013 and earlier are included

3. ДЈЕЦА КОЈА СУ ПОХАЂАЛА ПРОГРАМ ПРЕДШКОЛСКОГ ВАСПИТАЊА И ОБРАЗОВАЊА ПРЕД ПОЛАЗАК У ШКОЛУ У ШКОЛСКОЈ 2019/2020. ГОДИНИ, ПРЕМА МЈЕСТУ ГДЈЕ ЈЕ ПРЕДШКОЛСКА УСТАНОВА ИЗВОДИЛА ПРОГРАМ
CHILDREN WHO ATTENDED A PRESCHOOL PROGRAMME OF EDUCATION PRIOR TO ENROLLING IN SCHOOL IN THE SCHOOL YEAR 2019/2020, BY PLACE WHERE THE PROGRAMME WAS CARRIED OUT BY A PRESCHOOL INSTITUTION¹⁾

Програм се изводи при	Број васпитних група Number of educational groups	Дјеца Children				Програме је изводи у Programme is carried out in
		укупно total		од тога, дјеца са посебним потребама out of which, children with special needs		
		свега all	женски female	свега all	женски female	
УКУПНО	187	3 938	1 942	27	11	TOTAL
Дјечјем вртићу	98	2 344	1 183	17	9	Kindergarten
Основној школи	89	1 594	759	10	2	Primary school
Другој установи	-	-	-	-	-	Other institution

4. ДЈЕЦА У ВАСПИТНИМ ГРУПАМА У ЈАСЛИЦАМА ПРЕМА СТАРОСТИ И ПОЛУ И ЗАПОСЛЕНИ У ШКОЛСКОЈ 2019/2020. ГОДИНИ
CHILDREN IN EDUCATIONAL GROUPS IN CRECHE BY AGE AND SEX IN THE SCHOOL YEAR 2019/2020

Врста својине	Број васпитних група Number of educational groups	Укупно дјеце Children, total		Дјеца према навршеним годинама старости Children by age in completed years						Запослени у васпитним групама у јаслицама Employees in educational groups in creche		Од тога, запослени у настави (васпитачи) Out of which, employed in the teaching process (educators)		Type of ownership
				до 1 године under 1 year		од навршене 1 до 2 године 1-2 years		од навршене 2 до 3 године 2-3 years						
				свега all	женски female	свега all	женски female	свега all	женски female					
УКУПНО	174	2 704	1 317	79	37	1 101	548	1 524	732	340	338	304	303	TOTAL
Јавне	108	1 791	867	55	22	747	377	989	468	219	217	195	194	Public
Приватне	66	913	450	24	15	354	171	535	264	121	121	109	109	Private

5. ЗАПОСЛЕНИ У ПРЕДШКОЛСКИМ УСТАНОВАМА ПРЕМА ПОЛУ И ВРСТИ РАДНОГ ВРЕМЕНА У ШКОЛСКОЈ 2019/2020. ГОДИНИ⁴⁾
EMPLOYEES IN PRESCHOOL INSTITUTIONS BY SEX AND DURATION OF WORKING HOURS IN THE SCHOOL YEAR 2019/2020⁴⁾

	Укупно Total		Запослени у управи Employees in the management		Запослени у настави Employees in the teaching process		Педагошки савјетници Pedagogical advisors		Здравствени стручњаци Health care professionals		Запослени на одржавању и оператива Employees on maintenance and operatives		Запослени у администрацији Employees in the administration		
	свега all	женски female	свега all	женски female	свега all	женски female	свега all	женски female	свега all	женски female	свега all	женски female	свега all	женски female	
УКУПНО	1 996	1 854	111	92	1 144	1 126	78	70	73	71	487	415	103	80	TOTAL
Са пуним радним временом	1 909	1 769	104	86	1 111	1 093	76	69	72	70	446	374	100	77	Working full-time
Са непуним радним временом	87	85	7	6	33	33	2	1	1	1	41	41	3	3	Working part-time

⁴⁾ Категорије запослених у образовању усклађене су са методологијом EUROSTAT-а, UNESCO-а, и OECD-а.
Categories of employees in education are in line with the methodologies of EUROSTAT, UNESCO and OECD.

6. ЗАПОСЛЕНИ У ПРЕДШКОЛСКИМ УСТАНОВАМА ПРЕМА ПОЛУ И СТАРОСНИМ ГРУПАМА У ШКОЛСКОЈ 2019/2020. ГОДИНИ
EMPLOYEES IN PRESCHOOL INSTITUTIONS BY SEX AND AGE GROUP IN THE SCHOOL YEAR 2019/2020

	Пол	Године старости Age											Sex	
		укупно total	<25	25–29	30–34	35–39	40–44	45–49	50–54	55–59	60–64	64+		
УКУПНО	свега	1 996	54	353	380	299	263	186	154	188	116	3	all	TOTAL
	женски	1 854	51	339	356	277	242	168	140	175	103	3	female	

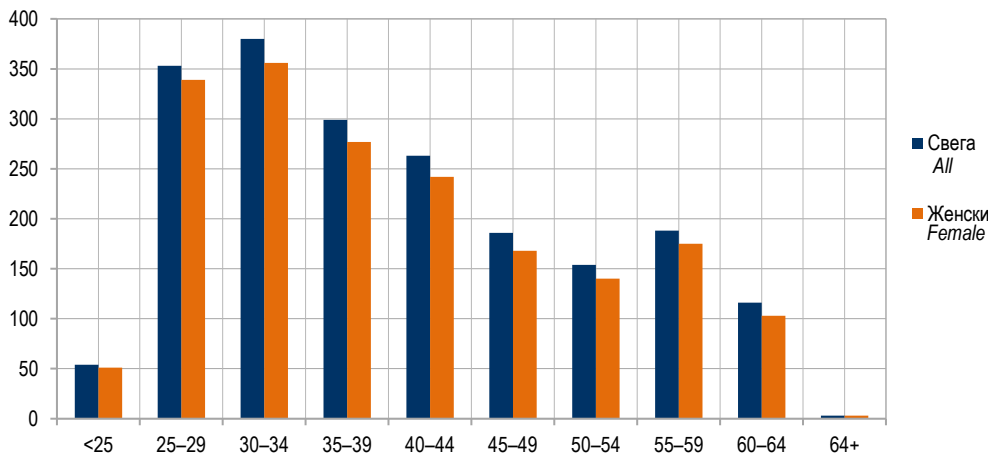

Графикон 2. Запослени у предшколским установама према полу и старосним групама у школској 2019/2020. години
Graph 2. Employees in preschool institutions by sex and age group, in the school year 2019/2020

Припрема саопштења: Милка Лончар Антић
E-mail: milka.loncar@rzs.rs.ba

Prepared by: Milka Lončar Antić
E-mail: milka.loncar@rzs.rs.ba

Издаје Републички завод за статистику, Република Српска, Бања Лука, Вељка Млађеновића 12д – Тел. +387 51 332 700 - Проф. др Јасмин Комић, главни уредник – Излази годишње – Саопштење је објављено на Интернету на адреси: www.rzs.rs.ba – E-mail: stat@rzs.rs.ba – Приликом коришћења података обавезно навести извор

Published by Republika Srpska Institute of Statistics, Banja Luka, Veljka Mladenovića 12d – Tel. +387 51 332 700 – Prof. Dr Jasmin Komic, Editor in chief – Annual periodicity – Release is available on the Internet at: www.rzs.rs.ba – E-mail: stat@rzs.rs.ba – These data can be used provided the source is acknowledged