

ПРЕДШКОЛСКЕ УСТАНОВЕ У РАДНОЈ 2020/2021. ГОДИНИ

PRESCHOOL INSTITUTIONS IN THE WORKING YEAR 2020/2021

У радној 2020/2021. години у 109 предшколске установе број дјеце која су била обухваћена неким програмом предшколског васпитања и образовања је 11 247, од чега је дјевојчица 5 395 или 47,9%. У односу на 2019/2020. годину број дјеце која бораве у предшколским установама је мањи за 14,3%. Од укупног броја дјеце, 69,1% обухваћено је у јавним установама, док је у приватним установама обухваћено 30,9% дјеце.

In the working year 2020/2021 there were 109 preschool institutions, with 11,247 children included in a programme of preschool education and upbringing, of which 47.9% or 5,395 were girls. Compared to the school year 2019/2020, the number of children in preschool institutions decreased by 14.3%. Out of the total number of children, 69.1% attended public institutions, while 30.9% of children attended private institutions.

У радној 2020/2021. години у јасличкој групи је боравило 2 539 дјеце, што је за 6,1% смањење у односу на претходну радну годину. Највећу групу чине дјеца узраста 2–3 године (58,7%).

In the working year 2020/2021 there were 2,539 children in nursery groups, which represented a decrease by 6.1% compared to the previous working year. The largest group was the one of children aged 2 and 3 years (58.7%).

Број запослених у предшколским установама у односу на 2019/2020. већи је за 3,8%. На мјесто у предшколским установама и даље чека 2 767 дјеце што је у односу на претходну годину више за 96,7%.

The number of employed persons in preschool institutions increased by 3.8% compared to the school year 2019/2020. The number of children waiting for placement in a preschool institution was 2,767 and this number increased by 96.7% compared to the previous school year.

Подаци у овом Саопштењу добијени су на основу Годишњег статистичког извјештаја за предшколске установе у радној 2020/2021. години (образац ПШВ).

Data in this Release were obtained through the Annual report on preschool institutions in the working year 2020/2021 (form PŠV).

Подаци се односе на предшколске установе као и друге установе које су на дан 1. октобра 2020. године имале неки од организованих облика предшколског васпитања и образовања.

Data refer to preschool institutions and other institutions that provided certain forms of organised preschool education and upbringing as on 1st October 2020

1. ПРЕДШКОЛСКЕ УСТАНОВЕ У РАДНОЈ 2020/2021. ГОДИНИ

PRESCHOOL INSTITUTIONS IN THE WORKING YEAR 2020/2021

Врста својине	Број предшколских установа Number of institutions	Број објеката ¹⁾ Number of premises ¹⁾	Број дјеце Number of children						Дјеца која нису примљена због попуњеног капацитета Children not enrolled due to lack of capacities	Запослени Employees			Type of ownership
			укупно total			од тога, дјеца сметњама у развоју ²⁾ out of which, children with disabilities ²⁾				свега all	мушки male	женски female	
			свега all	мушки male	женски female	свега all	мушки male	женски female					
УКУПНО	109	177	11 247	5 852	5 395	127	75	52	2 767	2 072	140	1 932	TOTAL
јавне	42	95	7 774	4 043	3 731	117	66	51	2 622	1 534	124	1 410	public
приватне	67	82	3 473	1 809	1 664	10	9	1	145	538	16	522	private

¹⁾ Укупан број објеката у саставу (матично + јединица у саставу) / Total number of premises in composition (parent institution + units in composition)

²⁾ Дјеца са сметњама у развоју према Правилнику о разврставању лица са сметњама у физичком и психичком развоју, а у складу са Међународном класификацијом болести МКБ-10, 1990, Службени гласник Републике Српске 115/03, сматрају се лица: са оштећењем вида, са оштећењем слуха, са сметњама у гласу, говору и језику, са тјелесним оштећењима, са психичком заосталошћу, са вишеструким сметњама, аутизмом и лица са другим сметњама у складу са МКБ-10, 1990.

According to the Regulation on classification of persons with disabilities in physical and mental development, and in accordance with the International Classification of Diseases ICD-10, 1990, Official Gazette of Republika Srpska 115/03, children with disabilities are the following: persons with visual impairment, persons with hearing impairment, with voice, speech and language impediments, with physical handicaps, mentally disabled persons, persons with multiple disabilities, autism, and persons with other disabilities in accordance with ICD-10, 1990.

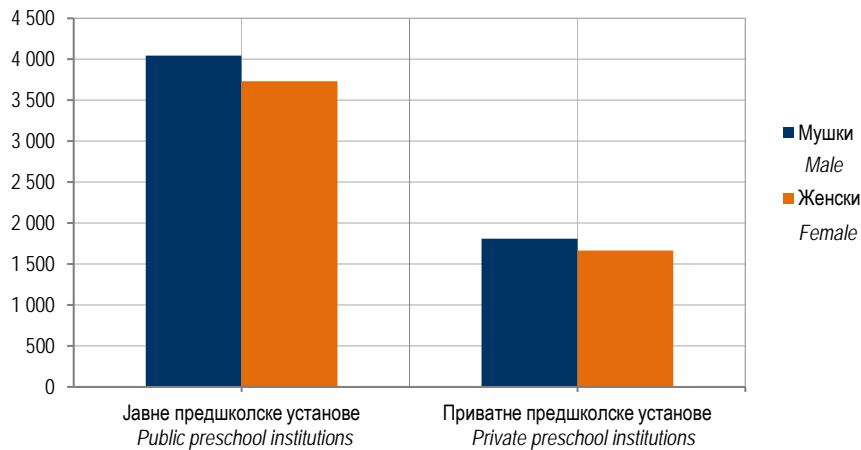

Графикон 1. Дјеца у предшколским установама у радној 2020/2021. години
Graph 1. Children in preschool institutions, in the working year 2020/2021

2. ДЈЕЦА ПРЕМА ГОДИНИ РОЂЕЊА И ПОЛУ У РАДНОЈ 2020/2021. ГОДИНИ
CHILDREN BY BIRTH YEAR AND SEX IN THE WORKING YEAR 2020/2021

	Пол	Укупно Total	Година рођења Birth year							Sex	
			2014 ³⁾	2015	2016	2017	2018	2019	2020		
УКУПНО	свега	11 247	841	3 089	2 892	2 242	1 530	646	7	all	TOTAL
	мушки	5 852	450	1 644	1 506	1 138	783	328	3	male	
	женски	5 395	391	1 445	1 386	1 104	747	318	4	female	
Јавне	свега	7 774	545	2 300	2 050	1 515	998	366	-	all	Public
	мушки	4 043	302	1 198	1 067	775	515	186	-	male	
	женски	3 731	243	1 102	983	740	483	180	-	female	
Приватне	свега	3 473	296	789	842	727	532	280	7	all	Private
	мушки	1 809	148	446	439	363	268	142	3	male	
	женски	1 664	148	343	403	364	264	138	4	female	

³⁾ Укључена су дјеца која су рођена 2014. године и раније
Children born in 2014 and earlier are included

3. ДЈЕЦА КОЈА СУ ПОХАЂАЛА ПРОГРАМ ЗА ДЈЕЦУ У ГОДИНИ ПРЕД ПОЛАЗАК У ШКОЛУ У РАДНОЈ 2020/2021. ГОДИНИ, ПРЕМА МЈЕСТУ ГДЈЕ ЈЕ ПРЕДШКОЛСКА
УСТАНОВА ИЗВОДИЛА ПРОГРАМ
CHILDREN WHO ATTENDED A PRESCHOOL PROGRAMME PRIOR TO ENROLLING IN SCHOOL IN THE WORKING YEAR 2020/2021, BY PLACE WHERE THE
PROGRAMME WAS CARRIED OUT BY A PRESCHOOL INSTITUTION

Програм се изводи при	Број васпитних група Number of educational groups	Дјеца Children				Programme is carried out in
		укупно total		од тога, дјеца са сметњама у развоју out of which, children with disabilities		
		свега all	женски female	свега all	женски female	
УКУПНО	249	3 792	1 843	44	25	TOTAL
Предшколској установи	154	2 249	1 079	34	19	Preschool institution
Основној школи	95	1 543	764	10	6	Primary school
Другој установи	-	-	-	-	-	Other institution

4. ДЈЕЦА У ВАСПИТНИМ ГРУПАМА У ЈАСЛИЧКОЈ ГРУПИ ПРЕМА СТАРОСТИ И ПОЛУ И ЗАПОСЛЕНИ У РАДНОЈ 2020/2021. ГОДИНИ
CHILDREN IN EDUCATIONAL GROUPS IN NURSERY GROUPS BY AGE AND SEX IN THE WORKING YEAR 2020/2021

Врста својине	Број васпитних група Number of educational groups	Укупно дјеце Children, total		Дјеца према навршеним годинама старости Children by age in completed years						Запослени у васпитним групама у јасличким групама Employees in educational groups in nursery groups		Од тога запослени у васпитној групи (васпитачи) Out of which, employed in the educational group (educators)		Type of ownership
				до 1 године under 1 year		од навршене 1. до 2 године 1-2 years		од навршене 2. до 3 године 2-3 years		свега all	женски female	свега all	женски female	
				свега all	женски female	свега all	женски female	свега all	женски female					
УКУПНО	171	2 539	1 239	45	24	1 003	504	1 491	711	353	351	314	313	TOTAL
Јавне	105	1 647	798	19	11	625	317	1 003	470	229	227	203	202	Public
Приватне	66	892	441	26	13	378	187	488	241	124	124	111	111	Private

5. ЗАПОСЛЕНИ У ПРЕДШКОЛСКИМ УСТАНОВАМА ПРЕМА ПОЛУ И ВРСТИ РАДНОГ ВРЕМЕНА У РАДНОЈ 2020/2021. ГОДИНИ⁴⁾
EMPLOYEES IN PRESCHOOL INSTITUTIONS BY SEX AND DURATION OF WORKING HOURS IN THE WORKING YEAR 2020/2021⁴⁾

		Укупно Total		Запослени у управи Employees in the management		Запослени у васпитној групи (васпитачи) Employees in the educational group (educators)		Педагошки саветници Pedagogical advisors		Здравствени стручњаци Health care professionals		Запослени на одржавању и оператива Employees on maintenance and operatives		Запослени у администрацији Employees in the administration			
		свега all	женски female	свега all	женски female	свега all	женски female	свега all	женски female	свега all	женски female	свега all	женски female	свега all	женски female		
УКУПНО	Свега	2 072	1 932	90	69	1 212	1 197	89	82	70	68	503	427	108	89	All	TOTAL
	Са пуним радним временом	1 990	1 854	87	66	1 181	1 166	83	77	67	65	466	393	106	87	Working full-time	
	Са непуним радним временом	82	78	3	3	31	31	6	5	3	3	37	34	2	2	Working part-time	
	Еквивалент пуног радног времена (ЕПРВ) ⁵⁾	2 032,6	1 892,1	89,4	67,4	1 197,2	1 181,2	85,5	79	68,5	66,5	485,5	410,5	106,5	87,5	Full-time equivalent (FTE) ⁵⁾	
Јавне	Свега	1 534	1 410	57	43	842	828	58	51	59	57	420	352	98	79	All	Public
	Са пуним радним временом	1 528	1 406	57	43	841	827	57	51	58	56	418	351	97	78	Working full-time	
	Са непуним радним временом	6	4	-	-	1	1	1	-	1	1	2	1	1	1	Working part-time	
	Еквивалент пуног радног времена (ЕПРВ) ⁵⁾	1 530,5	1 407,5	57,0	43,0	841,5	827,5	57,5	51,0	58,5	56,5	419,0	351,5	97,0	78,0	Full-time equivalent (FTE) ⁵⁾	
Приватне	Свега	538	522	33	26	370	369	31	31	11	11	83	75	10	10	All	Private
	Са пуним радним временом	462	448	30	23	340	339	26	26	9	9	48	42	9	9	Working full-time	
	Са непуним радним временом	76	74	3	3	30	30	5	5	2	2	35	33	1	1	Working part-time	
	Еквивалент пуног радног времена (ЕПРВ) ⁵⁾	502,1	484,6	32,3	24,3	355,7	353,7	28,0	28,0	10,0	10,0	66,5	59,0	9,5	9,5	Full-time equivalent(FTE) ⁵⁾	

⁴⁾ Категорије запослених у образовању усклађене су са методологијом EUROSTAT-а, UNESCO-а, и OECD-а.
Categories of employees in education are in line with the methodologies of EUROSTAT, UNESCO and OECD.

⁵⁾ Укупан број запослених приказан еквивалентом пуне запослености одговарао би стварном броју физичких особа.
Total number of employees presented as a full-time equivalent would correspond to the actual number of physical persons.

6. ЗАПОСЛЕНИ У ПРЕДШКОЛСКИМ УСТАНОВАМА ПРЕМА ПОЛУ И СТАРОСНИМ ГРУПАМА У РАДНОЈ 2020/2021. ГОДИНИ
EMPLOYEES IN PRESCHOOL INSTITUTIONS BY SEX AND AGE GROUP IN THE WORKING YEAR 2020/2021

	Пол	Године старости Age											Sex	
		укупно total	<25	25-29	30-34	35-39	40-44	45-49	50-54	55-59	60-64	64+		
УКУПНО	свега	2 072	61	326	415	341	246	198	152	193	135	5	all	TOTAL
	женски	1 932	60	318	393	316	225	183	132	178	123	4	female	
Јавна	свега	1 534	19	159	287	267	202	166	139	170	123	2	all	Public
	женски	1 410	18	153	268	245	182	153	120	157	113	1	female	
Приватна	свега	538	42	167	128	74	44	32	13	23	12	3	all	Private
	женски	522	42	165	125	71	43	30	12	21	10	3	female	

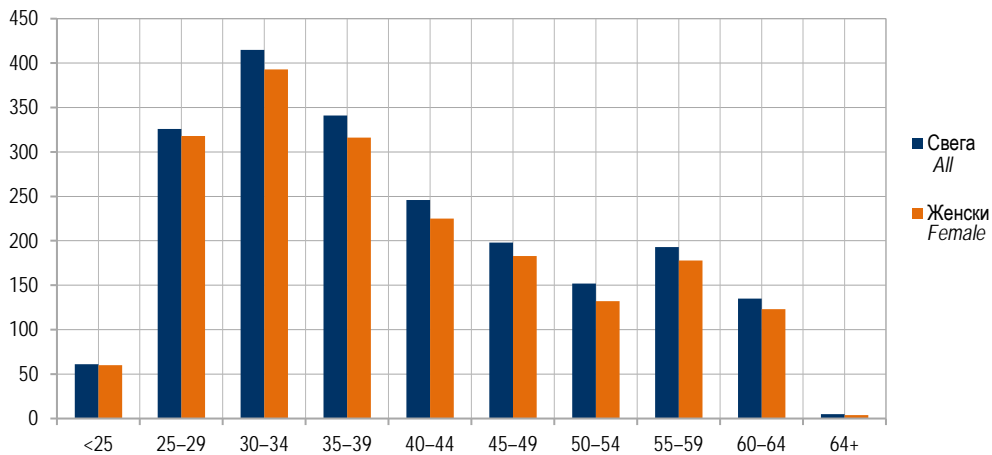

Графикон 2. Запослени у предшколским установама према полу и старосним групама у радној 2020/2021. години
Graph 2. Employees in preschool institutions by sex and age group, in the working year 2020/2021

Припрема саопштења: Милка Лончар Антић
E-mail: milka.loncar@rzs.rs.ba

Prepared by: Milka Lončar Antić
E-mail: milka.loncar@rzs.rs.ba

Издаје Републички завод за статистику, Република Српска, Бања Лука, Вељка Млађеновића 12д – Тел. +387 51 332 700 – в. д. директора Радосав Савановић, главни уредник – Излази годишње – Саопштење је објављено на Интернету на адреси: www.rzs.rs.ba – E-mail: stat@rzs.rs.ba – Приликом коришћења података обавезно навести извор

Published by Republika Srpska Institute of Statistics, Banja Luka, Veljka Mladenovića 12d – Tel. +387 51 332 700 – Acting Director Radosav Savanović, Editor in chief – Annual periodicity – Release is available on the Internet at: www.rzs.rs.ba – E-mail: stat@rzs.rs.ba – These data can be used provided the source is acknowledged