

ПРЕДШКОЛСКЕ УСТАНОВЕ У РАДНОЈ 2021/2022. ГОДИНИ PRESCHOOL INSTITUTIONS IN THE WORKING YEAR 2021/2022

У радној 2021/2022. години у 117 предшколских установа број дјеце која су била обухваћена неким програмом предшколског васпитања и образовања је 14 091, од чега је дјевојчица 6 746 или 47,9%. У односу на 2020/2021. годину број дјеце која бораве у предшколским установама је већи за 25,7%. Од укупног броја дјеце, 69,6% обухваћено је у јавним установама, док је у приватним установама обухваћено 30,4% дјеце.

У радној 2021/2022. години у јасличкој групи је боравило 3 252 дјеце, што је за 28,1% више у односу на претходну радну годину. Највећу групу чине дјеца узраста 2–3 године (64,5%).

Број запослених у предшколским установама у односу на 2020/2021. већи је за 11,2%. На мјесто у предшколским установама и даље чека 3 807 дјеце што је у односу на претходну годину више за 37,6%.

Подаци у овом Саопштењу добијени су на основу Годишњег статистичког извјештаја за предшколске установе у радној 2021/2022. години (образац ПШВ).

Подаци се односе на предшколске установе као и друге установе које су на дан 1. октобра 2021. године имале неки од организованих облика предшколског васпитања и образовања.

In the working year 2021/2022 there were 117 preschool institutions, with 14,091 children included in a programme of preschool education and upbringing, of which 47.9% or 6,746 were girls. Compared to the school year 2020/2021, the number of children in preschool institutions increased by 25.7%. Out of the total number of children, 69.6% attended public institutions, while 30.4% of children attended private institutions.

In the working year 2021/2022 there were 3,252 children in nursery groups, which represented an increase by 28.1% compared to the previous working year. The largest group was the one of children aged 2 and 3 years (64.5%).

The number of employed persons in preschool institutions increased by 11.2% compared to the school year 2020/2021. The number of children waiting for placement in a preschool institution was 3,807 and this number increased by 37.6% compared to the previous school year.

Data in this Release were obtained through the Annual report on preschool institutions in the working year 2021/2022 (form PŠV).

Data refer to preschool institutions and other institutions that provided certain forms of organised preschool education and upbringing as on 1st October 2021.

1. ПРЕДШКОЛСКЕ УСТАНОВЕ У РАДНОЈ 2021/2022. ГОДИНИ PRESCHOOL INSTITUTIONS IN THE WORKING YEAR 2021/2022

Врста својине	Број предшколских установа Number of institutions	Број објеката ¹⁾ Number of facilities ¹⁾	Дјеца која нису примљена због попуњеног капацитета Children not enrolled due to lack of capacities	Дјеца која су уписана преко одређеног капацитета Children enrolled over the capacity	Дјеца под старатељством и хранитељским породицама Children in foster care and foster families	Дјеца према дужини боравка Children by length of time in care				Type of ownership
						цјелодневни боравак full-time care		полудневни боравак part-time care		
						свега all	женски female	свега all	женски female	
УКУПНО	117	189	3 807	154	13	12 881	6 143	1 210	603	TOTAL
Јавне	46	101	3 580	97	13	8 907	4 201	907	471	Public
Приватне	71	88	227	57	-	3 974	1 942	303	132	Private

¹⁾ Укупан број објеката у саставу (матично + јединица у саставу)
Total number of facilities in composition (parent institution + units in composition)

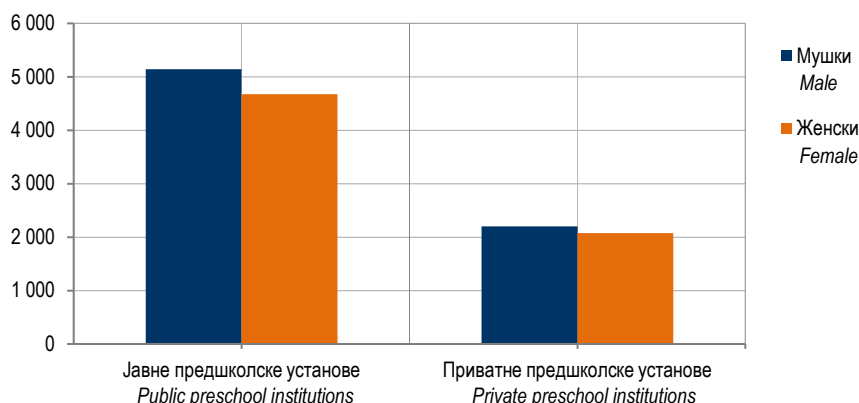

Графикон 1. Дјеца у предшколским установама у радној 2021/2022. години
Graph 1. Children in preschool institutions, in the working year 2021/2022

2. ДЈЕЦА ПРЕМА ГОДИНИ РОЂЕЊА И ПОЛУ У РАДНОЈ 2021/2022. ГОДИНИ
CHILDREN BY BIRTH YEAR AND SEX IN THE WORKING YEAR 2021/2022

Врста својине	Пол	Укупно Total	Година рођења Birth year							Sex	Type of ownership
			2015 ²⁾	2016	2017	2018	2019	2020	2021		
Јавне	свега	9 814	600	2 592	2 424	2 215	1 361	613	9	all female	Public
	женски	4 672	267	1 229	1 202	1 058	616	297	3		
Приватне	свега	4 277	431	993	977	902	653	313	8	all female	Private
	женски	2 074	198	472	473	453	330	143	5		
Од тога, јаслице											
Јавне	свега	2 181			219	1 341	612	9	all female	Public	
	женски	1 003			95	609	296	3			
Приватне	свега	1 071			126	628	309	8	all female	Private	
	женски	521			63	313	140	5			

²⁾ Укључена су дјеца која су рођена 2015. године и раније
Children born in 2015 and earlier are included

3. ДЈЕЦА У ВАСПИТНИМ ГРУПАМА ВРСТИ СВОЈИНЕ И ПОЛУ У РАДНОЈ 2021/2022. ГОДИНИ
CHILDREN IN EDUCATIONAL GROUPS BY TYPE OF OWNERSHIP AND SEX IN THE WORKING YEAR 2021/2022

Врста својине	До 3 године (јаслички узраст) Up to 3 years (nursery age)				Од 3 године Three-year-olds				Мјешовите групе од 3 до 6 година Mixed groups from 3 to 6 years				Type of ownership			
	број васпитних група number of educational groups	укупно дјеце children, total		од тога дјеца са сметњама у развоју out of which, children with disabilities		број васпитних група number of educational groups	укупно дјеце children, total		од тога дјеца са сметњама у развоју out of which, children with disabilities		број васпитних група number of educational groups	укупно дјеце children, total		од тога дјеца са сметњама у развоју out of which, children with disabilities		
		свега all	женски female	свега all	женски female		свега all	женски female	свега all	женски female		свега all		женски female	свега all	женски female
Јавне	132	2 181	1 003	2	1	217	5 966	2 859	48	19	70	1 667	810	12	4	Public
Приватне	74	1 071	521	-	-	66	1 550	743	4	1	76	1 656	810	9	4	Private

4. ДЈЕЦА КОЈА СУ ПОХАЂАЛА ПРОГРАМ ЗА ДЈЕЦУ У ГОДИНИ ПРЕД ПОЛАЗАК У ШКОЛУ У РАДНОЈ 2021/2022. ГОДИНИ, ПРЕМА МЈЕСТУ ГДЈЕ ЈЕ ПРЕДШКОЛСКА
УСТАНОВА ИЗВОДИЛА ПРОГРАМ
CHILDREN WHO ATTENDED A PRESCHOOL PROGRAMME PRIOR TO ENROLLING IN SCHOOL IN THE WORKING YEAR 2021/2022, BY PLACE WHERE THE
PRESCHOOL INSTITUTION IMPLEMENTS THE PROGRAMME

	Дјеца Children				
	укупно total		од тога, дјеца са сметњама у развоју out of which, children with disabilities		
	свега all	женски female	свега all	женски female	
ЈАВНЕ					PUBLIC
Укупно	626	289	4	2	Total
Дјеца која редовно похађају предшколску установу	352	160	4	2	Children who attend a preschool institution regularly
Дјеца која не похађају предшколску установу а програм ³⁾ су похађала у:					Children not attending a preschool institution who attended the programme ³⁾ in:
предшколској установи	274	129	-	-	preschool institution
основној школи	-	-	-	-	primary school
другој установи	-	-	-	-	other institution
ПРИВАТНЕ					PRIVATE
Укупно	448	205	2	-	Total
Дјеца која редовно похађају предшколску установу	440	200	2	-	Children who attend a preschool institution regularly
Дјеца која не похађају предшколску установу а програм ³⁾ су похађала у:					Children not attending a preschool institution who attended the programme ³⁾ in:
предшколској установи	8	5	-	-	preschool institution
основној школи	-	-	-	-	primary school
другој установи	-	-	-	-	other institution

³⁾ Програм предшколског васпитања и образовања
Preschool education and upbringing programme

5. ЗАПОСЛЕНИ У ПРЕДШКОЛСКИМ УСТАНОВАМА ПРЕМА ПОЛУ И ВРСТИ РАДНОГ ВРЕМЕНА У РАДНОЈ 2021/2022. ГОДИНИ⁴⁾
EMPLOYEES IN PRESCHOOL INSTITUTIONS BY SEX AND DURATION OF WORKING HOURS IN THE WORKING YEAR 2021/2022⁴⁾

	Укупно Total		Са пуним радним временом Working full-time		Са непуним радним временом Working part-time		Еквивалент пуног радног времена (ЕПРВ) ⁵⁾ Full-time equivalent (FTE) ⁵⁾		
	свега all	женски female	свега all	женски female	свега all	женски female	свега all	женски female	
JAVNE									PUBLIC
Укупно	1 697	1 547	1 684	1 537	13	10	1 688,0	1 540,0	Total
Запослени у управи	56	45	56	45	-	-	56,0	45,0	Employees in the management
Запослени у васпитној групи (васпитачи)	923	902	919	898	4	4	919,5	898,5	Employees in the educational group (educators)
Стручни сарадници на пословима унапређивања васпитно-образовног рада	60	55	58	54	2	1	59,0	54,5	Expert associates in the field of educational work improvement
на пословима превентивно- здравствене и социјалне заштите	10	10	10	10	-	-	10,0	10,0	in the field of preventive care and social welfare
Медицински техничари	64	64	64	63	-	-	64,0	63,0	Health care professionals
Запослени на одржавању и оператива	110	86	110	86	-	-	110,0	86,0	Employees on maintenance and operatives
Запослени у администрацији	474	386	467	381	7	5	469,5	383,0	Employees in the administration
Сарадници за васпитача (асистенти) ⁶⁾	20	20	18	18	2	2	18,5	18,5	Educator associates (assistants) ⁶⁾
ПРИВАТНЕ									PRIVATE
Укупно	609	589	585	567	24	22	595,4	564,4	Total
Запослени у управи	43	38	37	32	6	6	39,4	34,4	Employees in the management
Запослени у васпитној групи (васпитачи)	415	412	412	409	3	3	413,5	410,5	Employees in the educational group (educators)
Стручни сарадници на пословима унапређивања васпитно-образовног рада	34	32	30	30	4	2	30,8	30,4	Expert associates in the field of educational work improvement
на пословима превентивно- здравствене и социјалне заштите	2	2	2	2	-	-	-	-	in the field of preventive care and social welfare
Медицински техничари	10	10	10	10	-	-	-	-	Health care professionals
Запослени на одржавању и оператива	8	6	6	4	2	2	7,0	5,0	Employees on maintenance and operatives
Запослени у администрацији	97	89	88	80	9	9	92,7	84,1	Employees in the administration
Сарадници за васпитача (асистенти) ⁶⁾	5	5	5	5	-	-	-	-	Educator associates (assistants) ⁶⁾

4) Категорије запослених у образовању усклађене су са методологијом EUROSTAT-а, UNESCO-а, и OECD-а.
Categories of employees in education are in line with the methodologies of EUROSTAT, UNESCO and OECD.

5) Укупан број запослених приказан еквивалентом пуне запослености одговарао би стварном броју физичких особа.
Total number of employees presented as a full-time equivalent would correspond to the actual number of physical persons.

6) Сарадници за васпитача (асистенти) не улазе у укупан број запослених.
Educator associates (assistants) are not included in the total number of employees.

6. ЗАПОСЛЕНИ У ПРЕДШКОЛСКИМ УСТАНОВАМА ПРЕМА ПОЛУ И СТАРОСНИМ ГРУПАМА У РАДНОЈ 2021/2022. ГОДИНИ
EMPLOYEES IN PRESCHOOL INSTITUTIONS BY SEX AND AGE GROUP IN THE WORKING YEAR 2021/2022

	Пол	Године старости Age											Sex		
		укупно total	<25	25-29	30-34	35-39	40-44	45-49	50-54	55-59	60-64	64+			
ЈАВНЕ														PUBLIC	
Укупно	свега	1 057	34	147	281	196	106	109	45	58	80	1	all	Total	
	женски	1 030	32	145	271	190	102	108	44	58	79	1	female		
Запослени у васпитној групи (васпитачи)	свега	923	26	136	253	181	92	96	43	45	50	1	all	Employees in the educational group (educators)	
	женски	902	26	134	243	175	90	96	42	45	50	1	female		
Стручни сарадници	свега	70	7	10	21	10	9	9	-	1	3	-	all	Expert associates	
	женски	65	5	10	21	10	8	8	-	1	2	-	female		
Медицински техничари	свега	64	1	1	7	5	5	4	2	12	27	-	all	Health care professionals	
	женски	63	1	1	7	5	4	4	2	12	27	-	female		
Сарадници за васпитача (асистенти)	свега	20	7	11	1	-	1	-	-	-	-	-	all	Educator associates (assistants)	
	женски	20	7	11	1	-	1	-	-	-	-	-	female		
ПРИВАТНЕ														PRIVATE	
Укупно	свега	461	48	134	170	71	19	9	2	5	3	-	all	Total	
	женски	456	48	132	169	70	18	9	2	5	3	-	female		
Запослени у васпитној групи (васпитачи)	свега	415	46	124	151	63	15	6	2	5	3	-	all	Employees in the educational group (educators)	
	женски	412	46	122	150	63	15	6	2	5	3	-	female		
Стручни сарадници	свега	36	1	9	15	6	3	2	-	-	-	-	all	Expert associates	
	женски	34	1	9	15	5	2	2	-	-	-	-	female		
Медицински техничари	свега	10	1	1	4	2	1	1	-	-	-	-	all	Health care professionals	
	женски	10	1	1	4	2	1	1	-	-	-	-	female		
Сарадници за васпитача (асистенти)	свега	5	1	3	-	1	-	-	-	-	-	-	all	Educator associates (assistants)	
	женски	5	1	3	-	1	-	-	-	-	-	-	female		

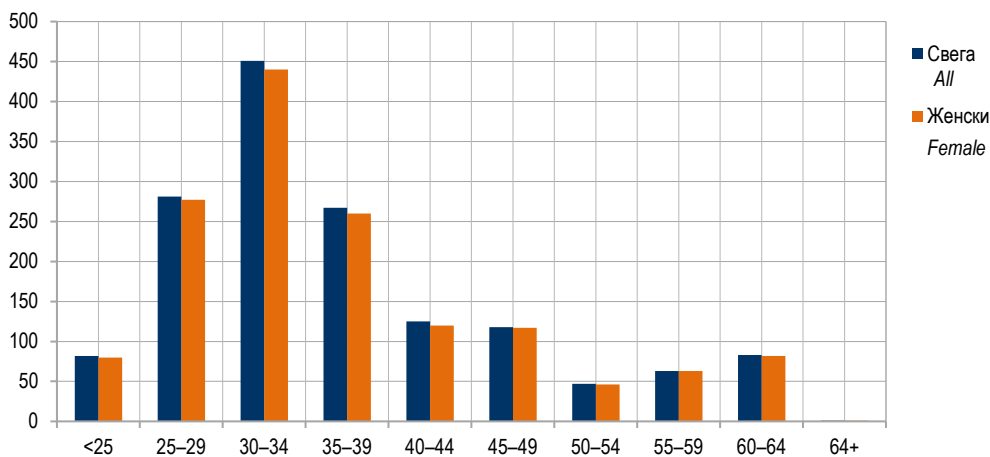

Графикон 2. Запослени у предшколским установама према полу и старосним групама у радној 2021/2022. години
Graph 2. Employees in preschool institutions by sex and age group, in the working year 2021/2022

Припрема саопштења: Милка Лончар Антић
E-mail: milka.loncar@rzs.rs.ba

Prepared by: Milka Lončar Antić
E-mail: milka.loncar@rzs.rs.ba

Издаје Републички завод за статистику, Република Српска, Бања Лука, Вељка Млађеновића 12д – Тел. +387 51 332 700 – в. д. директора Дарко Милуновић, главни уредник – Излази годишње – Саопштење је објављено на Интернету на адреси: www.rzs.rs.ba – E-mail: stat@rzs.rs.ba – Приликом коришћења података обавезно навести извор

Published by Republika Srpska Institute of Statistics, Banja Luka, Veljka Mladenovića 12d – Tel. +387 51 332 700 – Acting Director Darko Milunović, Editor in chief – Annual periodicity – Release is available on the Internet at: www.rzs.rs.ba – E-mail: stat@rzs.rs.ba – These data can be used provided the source is acknowledged